Inviolata, integra et casta es

THE COLLECTED WORKS OF

JOSQUIN DES PREZ

Volume 24

MOTETS ON NON-BIBLICAL TEXTS

4

De beata Maria virgine 2

EDITED BY

Willem Elders

[2007]

KONINKLIJKE VERENIGING VOOR NEDERLANDSE MUZIEKGESCHIEDENIS

24.4 Inviolata, integra et casta es
(2.) Nostra ut pura pectora
(3.) O benigna

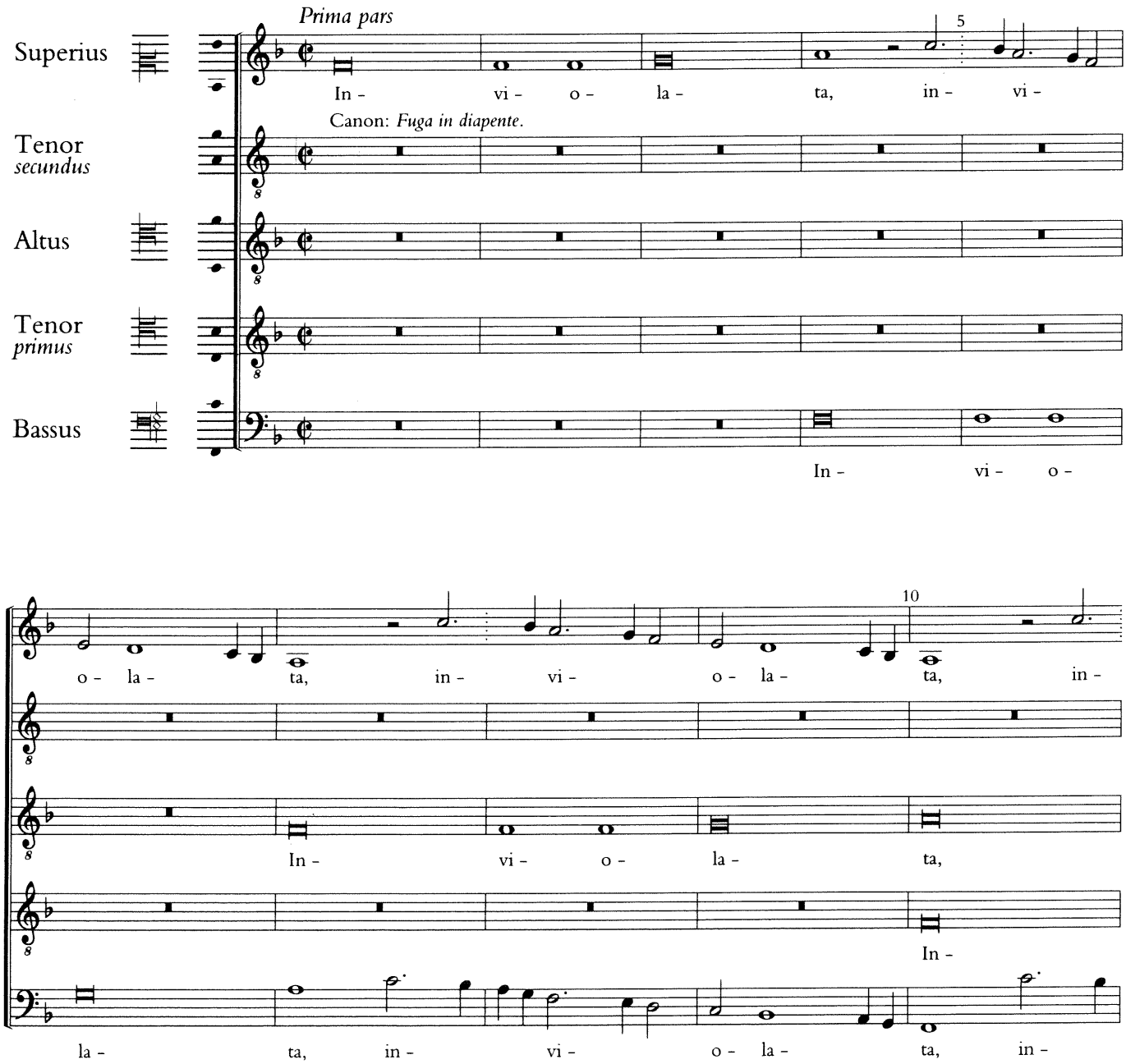

15

vi - o - la - ta, in - vi - o - la -

In - vi - o - la -

in - vi - o - la - ta, in - te - gra

vi - o - la - ta, in -

vi - o - la - ta, in - te - gra

20

ta, in - te - gra

ta, in - te - gra et cas -

et cas - ta es Ma - ri -

te - gra et cas - ta es Ma - ri -

et cas - ta es Ma - ri -

25

et cas - ta es Ma - ri - a, *Que*

ta es Ma - ri - a,

a, es Ma - ri - a, es Ma -

a,

a, es Ma - ri - a,

30

es ef - fec - ta ful - gi -

Que es ef -

ri - a, Que es ef - fec - ta ful -

Que es ef - fec - ta ful - gi - da

Que es ef - fec - ta ful - gi -

35

da ce - li por -

fec - ta ful - gi - da ce - li por -

gi - da ce - li por - ta, *ce - li por - ta, ce - li*

ce - li por - ta.

da ce - li por - ta, ce - li por - ta.

40

ta. O ma - ter

ta. O

por - ta. O ma - ter al - ma Chris - ti,

O ma - ter al - ma Chris - ti

O ma - ter al - ma Chris - ti, al -

45

al - ma Chris - ti ca -

ma - ter al - ma Chris - ti

al - ma - Chris - ti ca - ris - si - ma, ca -

ca - ris - si - ma, ca -

ma Chris - ti ca - ris - si - ma,

50

ris - si - ma, ca - ris - si - ma: Sus -

ca - ris - si - ma, ca - ris - si - ma:

ris - si - ma, ca - ris - si - ma, ca - ris - si - ma:

ris - si - ma: Sus -

ca - ris - si - ma, ca - ris - si - ma:

55

ci - pe pi - a lau - dum, *lau -*

Sus - ci - pe pi - a lau -

Sus - ci - pe pi - a lau -

ci - pe pi - a lau - dum

Sus - ci - pe pi - a lau -

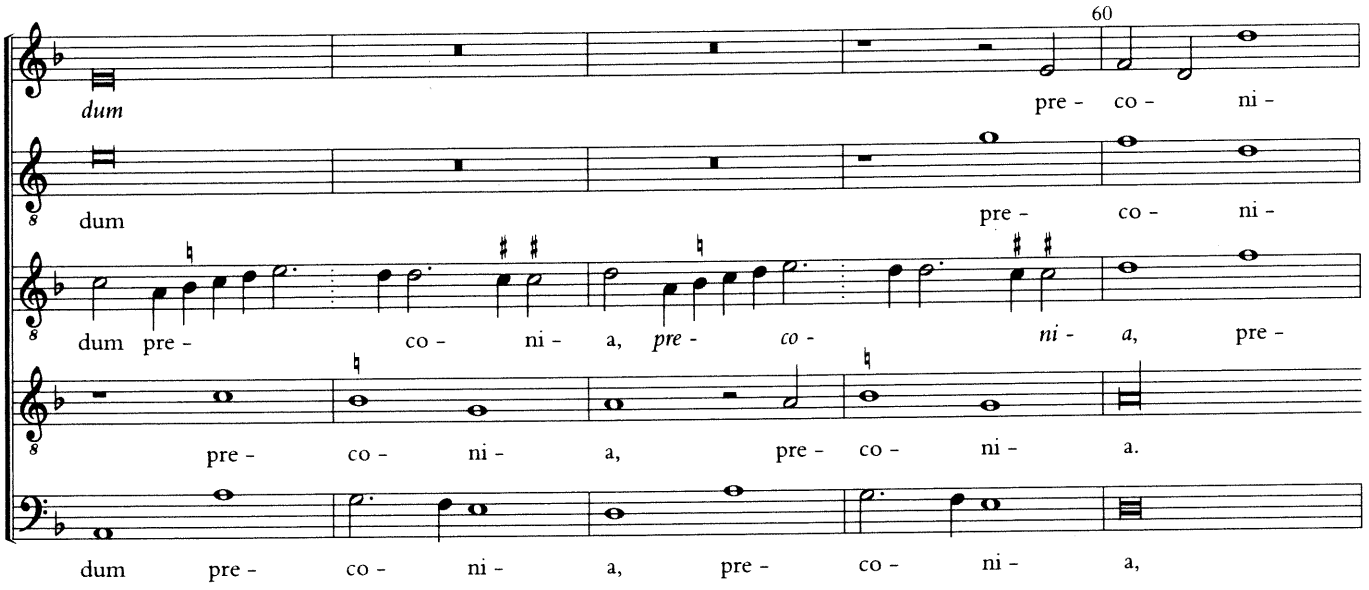
60
dum
pre - co - ni -
dum
pre - co - ni -
dum pre - co - ni - a, pre - co - ni - a, pre -
pre - co - ni - a, pre - co - ni - a.
dum pre - co - ni - a, pre - co - ni - a,

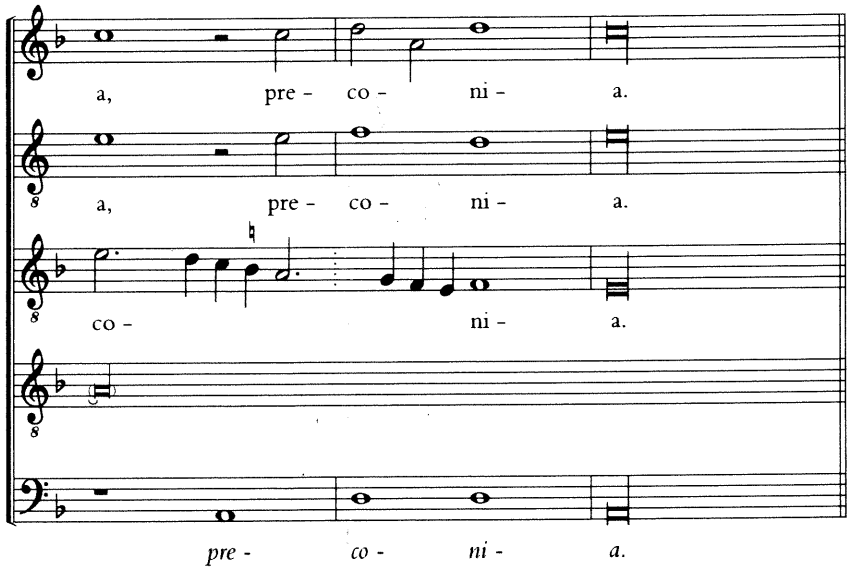
a, pre - co - ni - a.
a, pre - co - ni - a.
co - ni - a.
pre - co - ni - a.

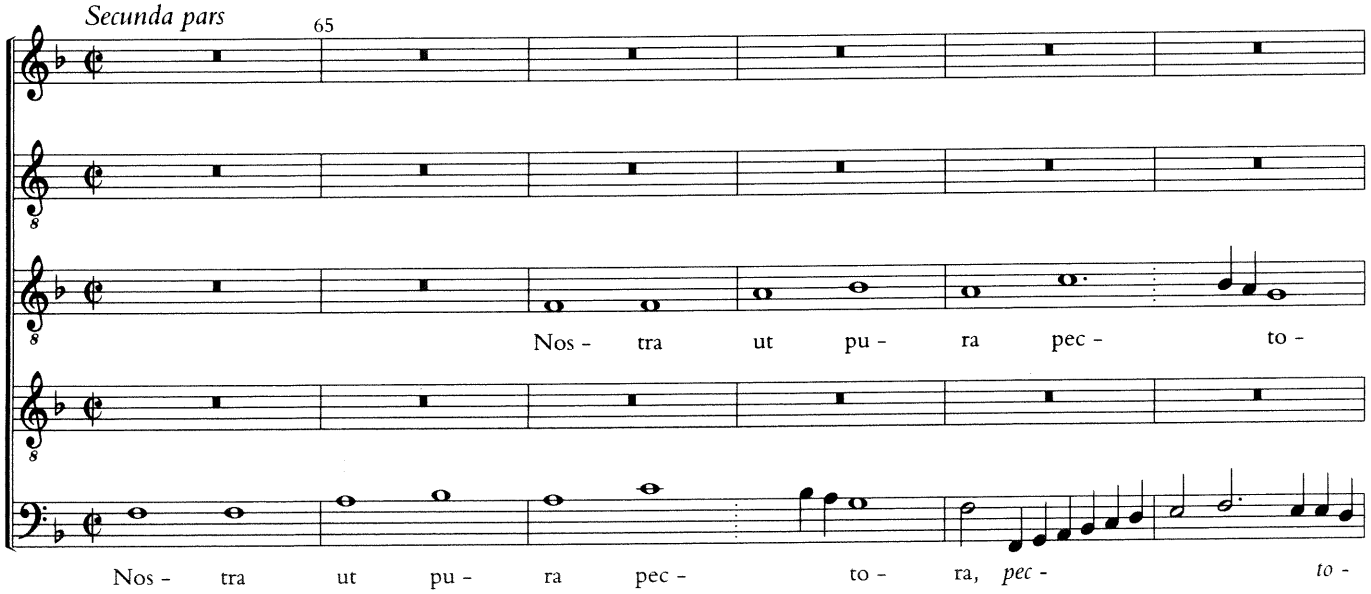
Secunda pars
65
Nos - tra ut pu - ra pec - to -
Nos - tra ut pu - ra pec - to - ra, pec - to -

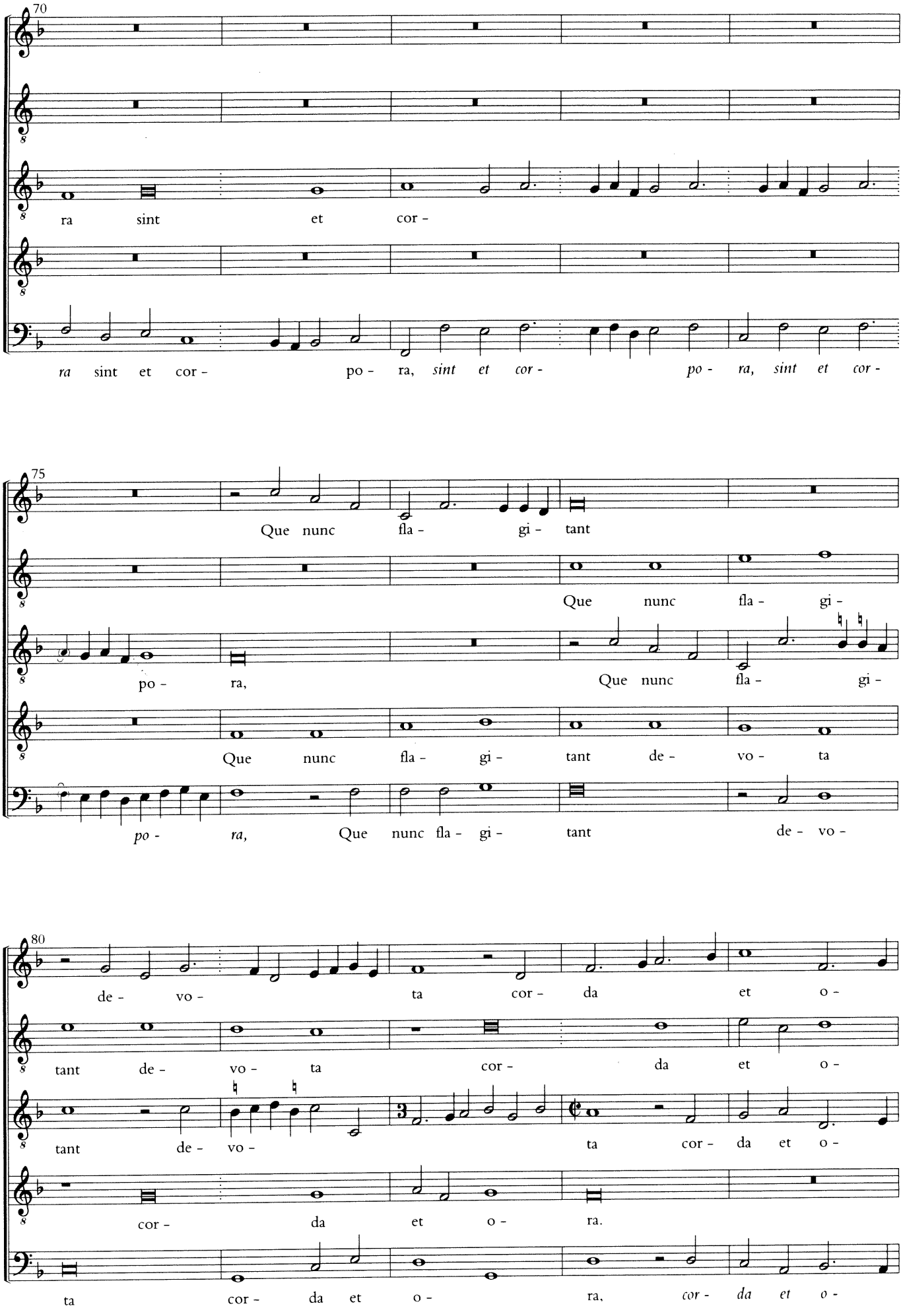
70
ra sint et cor -
ra sint et cor - po - ra, sint et cor - po - ra, sint et cor -
75
Que nunc fla - gi - tant
Que nunc fla - gi -
po - ra,
Que nunc fla - gi -
Que nunc fla - gi - tant de - vo - ta
po - ra, Que nunc fla - gi - tant de - vo -
80
de - vo - ta cor - da et o -
tant de - vo - ta cor - da et o -
tant de - vo - ta cor - da et o -
cor - da et o - ra.
ta cor - da et o - ra, cor - da et o -

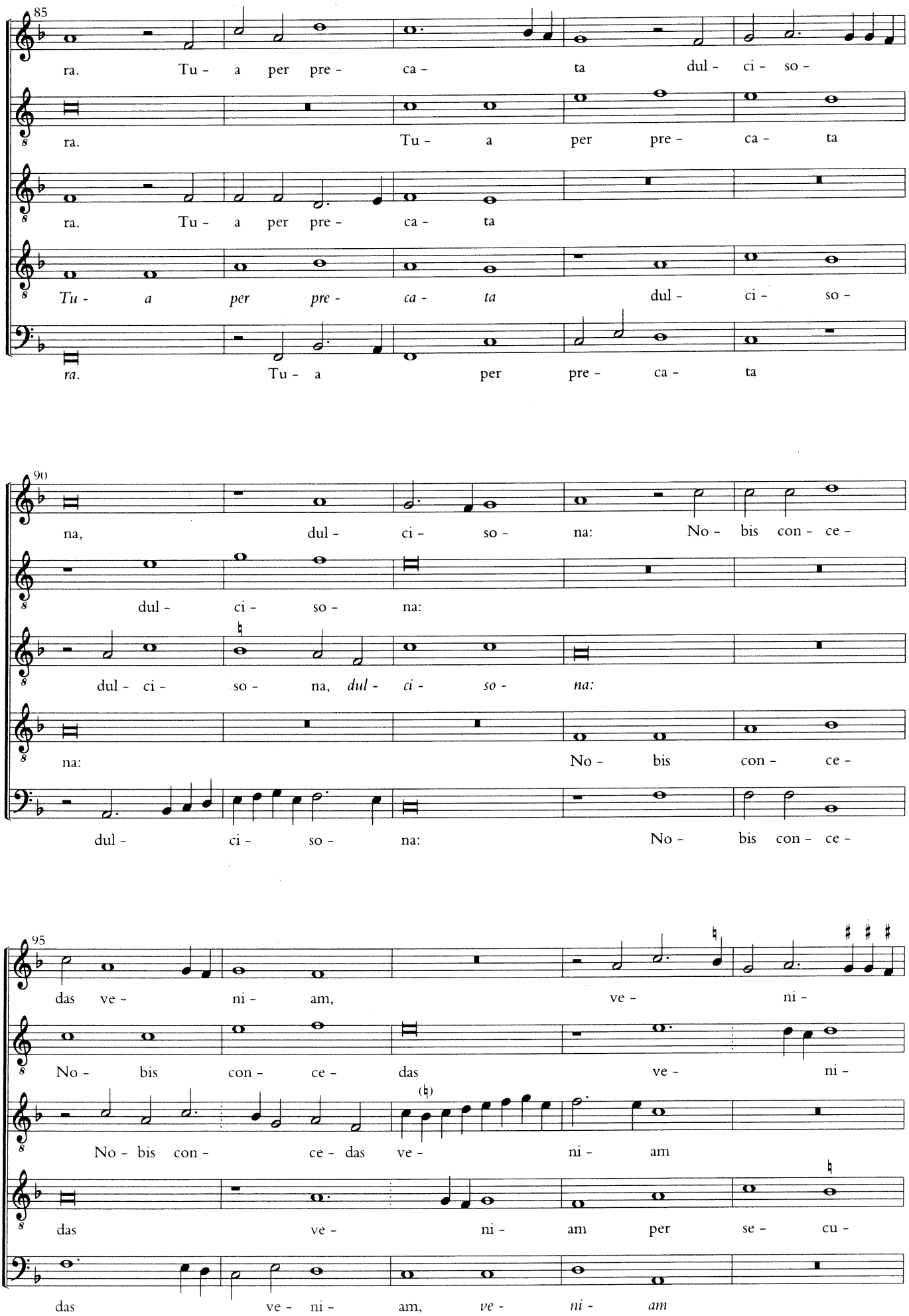
85
ra. Tu - a per pre - ca - ta dul - ci - so -
ra. Tu - a per pre - ca - ta
ra. Tu - a per pre - ca - ta
Tu - a per pre - ca - ta dul - ci - so -
ra. Tu - a per pre - ca - ta
90
na, dul - ci - so - na: No - bis con - ce -
dul - ci - so - na:
dul - ci - so - na, dul - ci - so - na:
na: No - bis con - ce -
dul - ci - so - na: No - bis con - ce -
95
das ve - ni - am, ve - ni -
No - bis con - ce - das ve - ni -
No - bis con - ce - das ve - ni - am
das ve - ni - am per se - cu -
das ve - ni - am, ve - ni - am

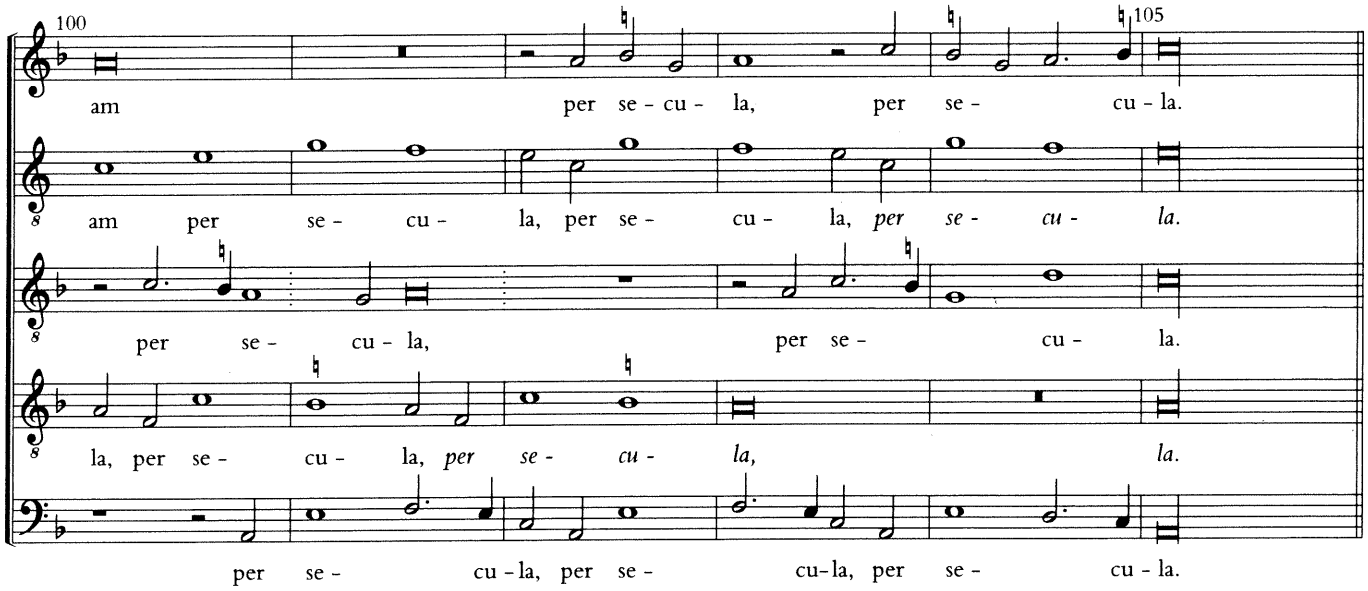
100
105
am per se - cu - la, per se - cu - la.
am per se - cu - la, per se - cu - la, per se - cu - la.
per se - cu - la, per se - cu - la.
la, per se - cu - la, per se - cu - la, la.
per se - cu - la, per se - cu - la, per se - cu - la.

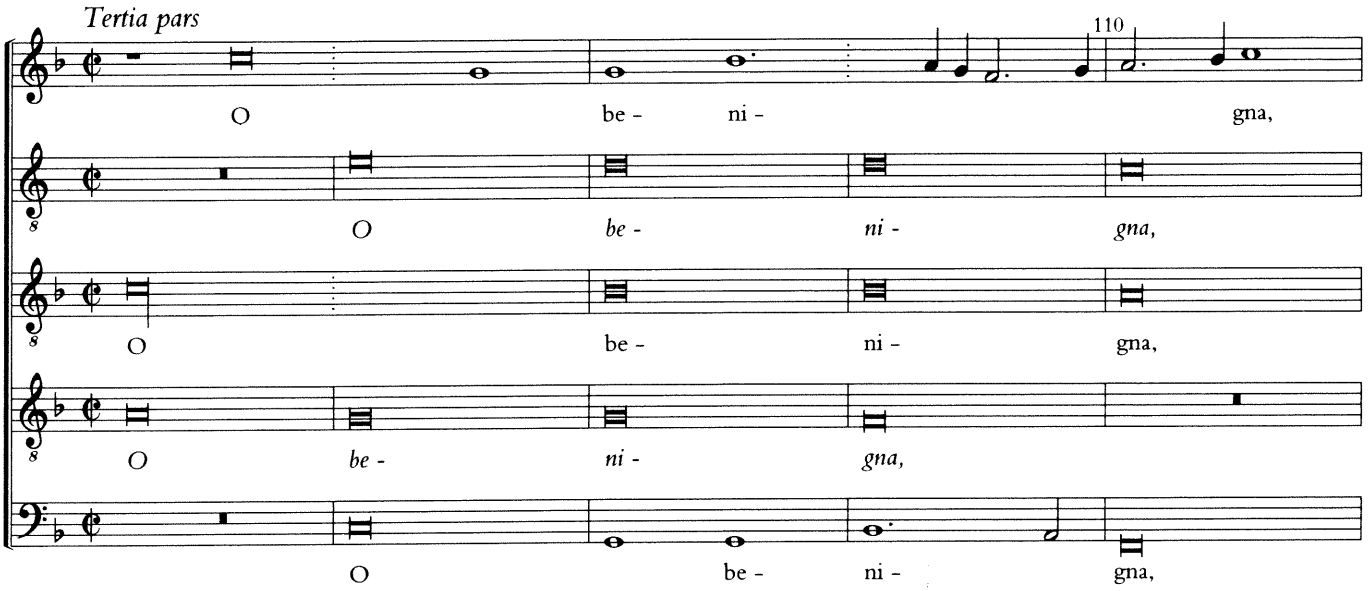
Tertia pars
110
O be - ni - gna,
O be - ni - gna,
O be - ni - gna,
O be - ni - gna,
O be - ni - gna,

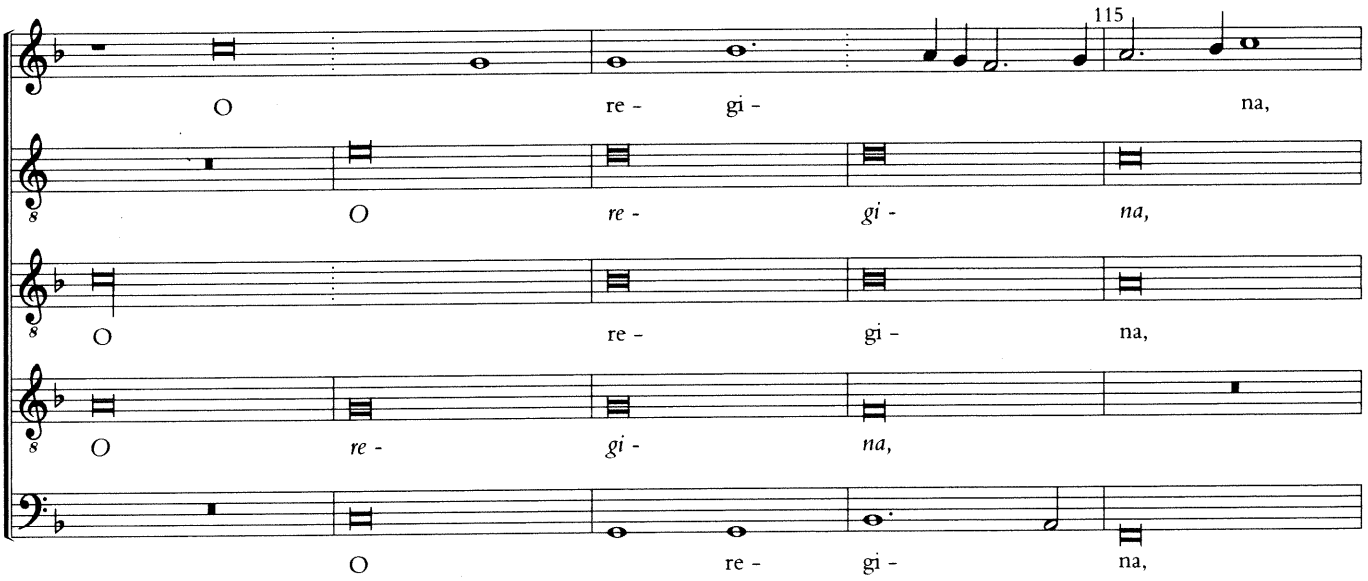
115
O re - gi - na,
O re - gi - na,
O re - gi - na,
O re - gi - na,
O re - gi - na,

120

O Ma - ri - a, Que

O Ma - ri - a,

O Ma - ri - a, Que so -

O Ma - ri - a,

O Ma - ri - a, Que

125

so - la, *que so - la* in -

Que so - la in - vi - o - la -

la in - vi - o - la - ta, in - vi - o - la -

Que so - la in - vi - o - la - ta

so - la in - vi - o - la - ta per - man -

130

vi - o - la - ta per - man - sis - ti, per -

ta per - man - sis -

ta per - man - sis -

per - man - sis -

sis - ti, per - man - sis -

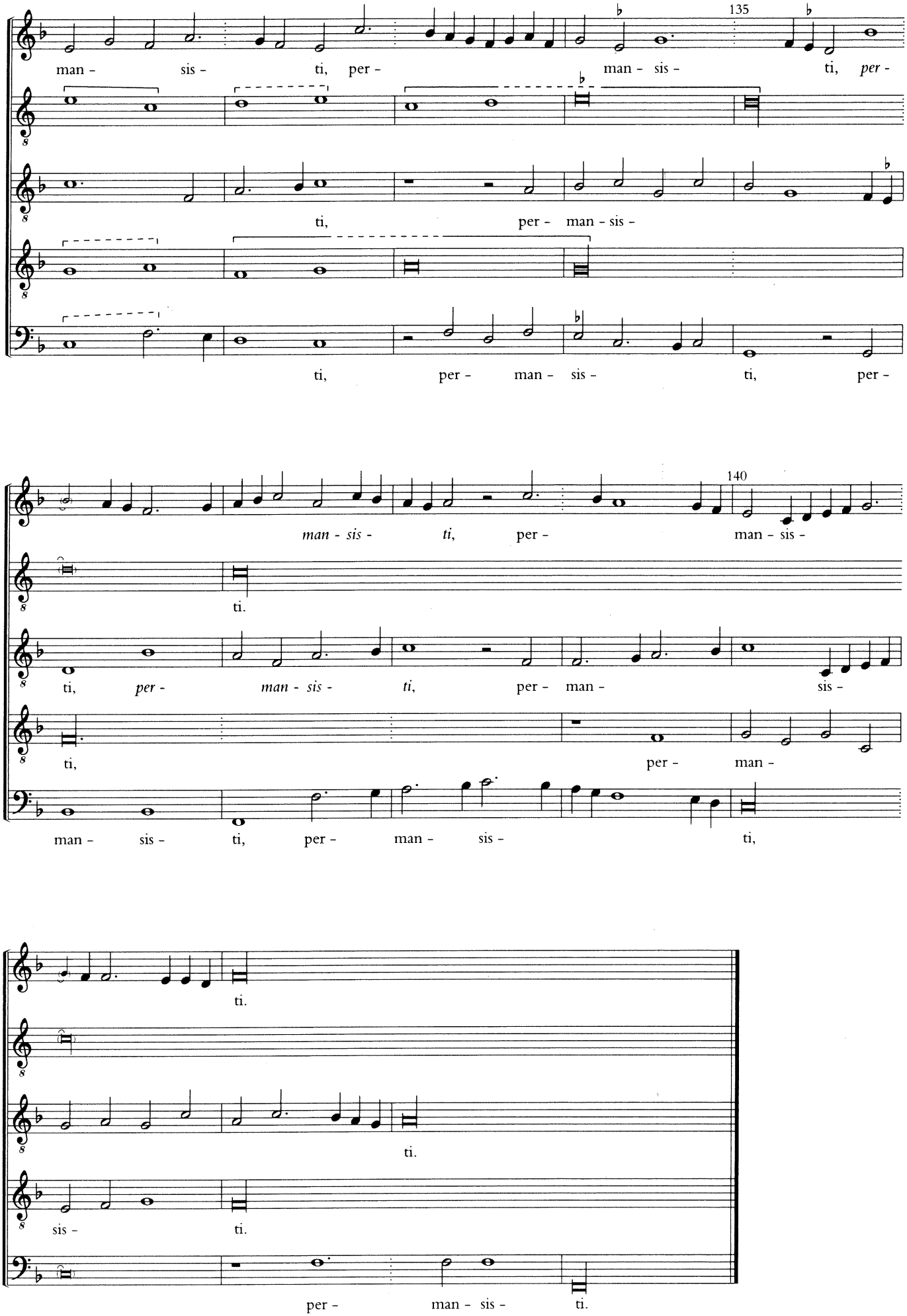
135
man - sis - ti, per - man - sis - ti, per -
ti, per - man - sis -
ti, per - man - sis - ti, per -
140
man - sis - ti, per - man - sis -
ti.
ti, per - man - sis - ti, per - man - sis -
ti, per - man -
man - sis - ti, per - man - sis - ti,
ti.
ti.
sis - ti.
per - man - sis - ti.