هيكل قطاع المعامل

رئيس قطاع المعامل وضبط الجودة

- ادارة الاحتياجات
- ادارة البيانات والمعلومات والتقارير
- ادارة التشغيل لصالح الغير

الادارة العامة لجودة ومياه الشرب وشئون البيئة

1-ادارة جودة مياه الشرب
2-ادارة جودة الصرف الصحى
3-ادارة سلامة ومأمونية المياه
4-ادارة شئون البيئة
5-ادارة جودة الوادى الجديد

الادارة العامه لمعامل مياه الشرب

معامل مياه أسيوط
1-معمل نزلة عبد اللاه
2-معمل الالمانى
3-معمل الوليدية
4-معمل منفلوط
5-معمل ديروط
6-معمل القوصية
7-معمل البدارى
8-معمل الطوابية
9-معمل ابوتيج
10-معمل صدفا

معامل مياه الوادي الجديد
1- الزهراء
2- الخارجة

الادارة العامة للمعامل المركزية لمياه الشرب

1-المعمل العضوى
2-المعمل الغير العضوى
3- الميكروبيولوجى
4- الفحص الميكروسكوبى
5-معمل سحب وتجهيز لعينات

الادارة العامة لمعامل الصرف الصحى

معامل صرف صحي أسيوط
1-معمل عرب المدابغ
2-معمل الزرابى

معامل صرف الوادي الجديد
1-معمل صرف الخارجة

الادارة العامة للمعامل المركزية للصرف الصحى

جارى تنفيذها

الادارة العامة للصرف الصناعى

1-ادارة التحكم فى التلوث الصناعى
2-ادارة التراخيص

نطاق خدمة معامل مياه الشرب

عدد محطات مياه الشرب	عدد منظومات الكلور	عدد الخزانات	أطوال الشبكات	عدد العينات	الوادى الجديد
10 مرشحة كبرى 10 مرشحة صغرى 208 محطة ارتوازية	166 منظومة	177 خزان	6863.8 كم	المستهدف سنويا 500000عينة المحقق سنويا 499055	82 محطة 3 معامل حالياً 82 خزان 203 كم شبكات

12 معمل رئيسى

5 معمل فرعى

معامل شركة مياه الشرب بأسيوط والوادي الجديد

10 معامل متنقلة

وجارى زيادة العدد خلال العام المالي 2022/2023

صور لبعض المعامل الرئيسيه

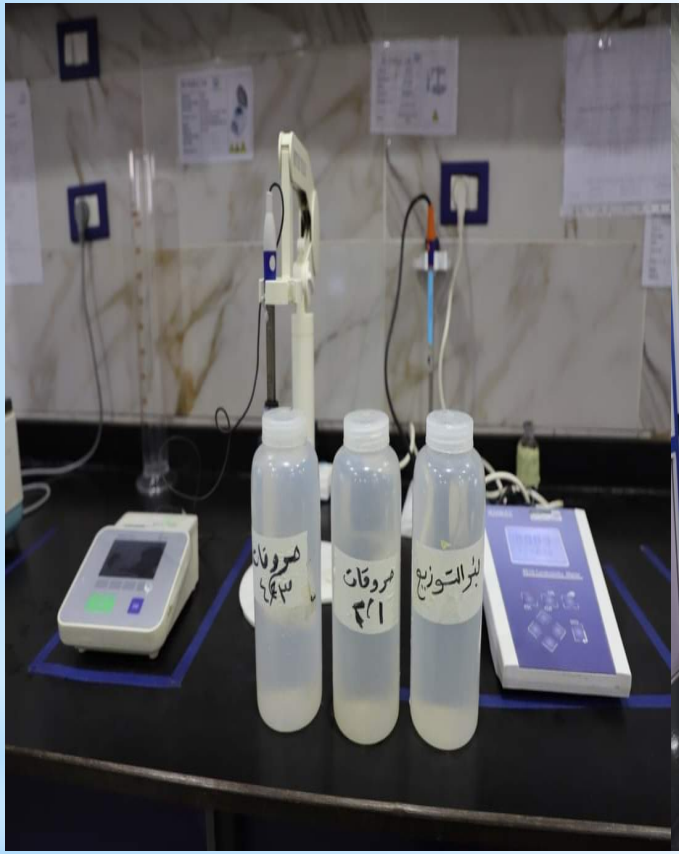

المعامل المتنقلة

الشهادات الحاصل عليها قطاع المعامل

الايزو 17025
1-معمل نزلة عبد اللاه
2-معمل القوصية
3-معمل عرب المدابغ

TSM
(الادارة الفنية المستدامة)
1-معمل نزلة عبد اللاه
2-معمل صدفا
3-معمل بهيج

الايزو 14001
ادارة قطاع المعامل وضبط الجودة

الايزو 9001
ادارة قطاع المعامل

شهادة اعتماد رقم (٠٢٢١١٩)

EGAC

جمهورية مصر العربية

المجلس الوطني للاعتماد (إيجاك)

يشهد بأن

معمل عرب المدابغ لمياه الصرف الصحي

شركة مياه الشرب والصرف الصحي بأسيوط والوادي الجديد

حي عرب المدابغ – مدينة اسيوط

محافظة اسيوط – مصر

قد حصل على اعتماد المجلس حيث تم تقييمه طبقاً للمواصفة الدولية

ISO/IEC 17025:2017

في تقدير الاس الهيدروجيني والمحتوى الاوكسجيني الكيميائي لمياه الصرف الصحي

الموضحة بالبيان المرفق رقم (٠٢٢١١٩ب)

رقم إصدار المجال (٠١)

إصدار رقم (٠١) : ١٣ مايو ٢٠٢٢ صالحة حتى: ١٢ مايو ٢٠٢٦

شرط الحفاظ على التوافق مع المواصفات أعلاه والمتطلبات الخاصة بالمجلس

المعمل له الحق في إصدار تقارير/شهادات تحت مظلة المجلس الوطني للاعتماد طبقا لمجال الاعتماد المرفق

والمجلس الوطني للاعتماد موقع على اتفاقية الاعتراف المتبادل مع منظمة التعاون الدولي لاعتماد المعامل (ILAC)

في مجال اعتماد معامل المعايرة والاختبار والتحاليل الطبية ومقدمي خدمة اختبارات الكفاءة الفنية وجهات التفتيش

نيفين جامع
رئيس المجلس
وزير التجارة والصناعة

مهندس / هاني الدسوقي
المدير التنفيذي للمجلس

"When you want to be sure! "
ACERTA MIDDLE EAST

CERTIFICATE

Certificate Number: 4 ISO21E
Date First Registered: 28-05-2021
Issued on: 14-06-2021
Valid until: 13-06-2024
Surveillance audit before: 14-05-2022

Awarded to

Assiut and New Valley Company for Water and Wastewater

Address: Nazlet Abdellah – New water treatment plant – Assuit Governorate-Egypt

In recognition of the Educational Organization Management System which complies with:

EO MS ISO 21001:2018

For the scope of activities described below:

providing the service of potable water and sanitation, assuring the quality of drinking water ,investigation and solving customer complains', and assuring of labour building capacity overall different specialists by trainings that cover personnel needs.

This certificate is issued by: Managing Director

THINKING GLOBALLY , ACTING LOCALLY

The validity of this certificate can be checked asking by phone or email to ACERTA, or visiting the section ISSUED CERTIFICATES on our website: www.acerta-me.com
Further clarifications regarding the scope of this certificate or the applicability of the management system requirements can be obtained by consulting directly ACERTA by phone or email.

Villa 9030, Israa St. Al Mearaj Al Soffy,Maadi, Cairo, Egypt T (Office) : +202 23106707 M (Office) : +201020050188
Email: info@acerta-me.com website: www.acerta-me.com

F-3/21/ A 100 Issue date : 01/2021 Version:03

"When you want to be sure! "
ACERTA MIDDLE EAST

CERTIFICATE

Certificate Number: 82 ISO14E
Date First Registered: 28-05-2021
Issued on: 14-06-2021
Valid until: 13-06-2024
Surveillance audit before: 14-05-2022

Awarded to

Assiut and New Valley Company for Water and Wastewater

Address: Nazlet Abdellah – New water treatment plant – Assuit Governorate-Egypt

n recognition of the Organization's Environmental Management System which complies with:

ISO 14001:2015

For the scope of activities described below:

providing the service of potable water and sanitation, assuring the quality of drinking water ,investigation and solving customer complains', and assuring of labour building capacity overall different specialists by trainings that cover personnel needs.

This certificate is issued by: Managing Director

THINKING GLOBALLY , ACTING LOCALLY

The validity of this certificate can be checked asking by phone or email to ACERTA, or visiting the section ISSUED CERTIFICATES on our website: www.acerta-me.com
Further clarifications regarding the scope of this certificate or the applicability of the management system requirements can be obtained by consulting directly ACERTA by phone or email.

Villa 9030, Israa St. Al Mearaj Al Soffy,Maadi, Cairo, Egypt T (Office) : +202 23106707 M (Office) : +201020050188
Email: info@acerta-me.com website: www.acerta-me.com

F-3/9 / A 100 Issue date : 01/2021 Version:03

نتيجة التفتيش

نشهد بأن إدارة محطة مياه نزلة عبداللاه المرشحة – شركة مياه الشرب و الصرف الصحى بأسيوط والوادى الجديد - برئاسة م/ شيماء جمال أحمد قد استوفت متطلبات تفتيش الإدارة الفنية المستدامة "مصر" بملاحظة خلال التفتيش الذي أجري بتاريخ ٩-١٠ / ٢ / ٢٠٢١

TSM Egypt

TSM (Egypt) Inspection Team:

Inspector's Name
Chem. Naser Abbas

Inspector's Name
Chem. Hanan abd-Elbaky

المعمل المركزي

العائد الفني والتقنى

1. تحقيق التحاليل الواردة بقرار وزير الصحة رقم 458 لسنة 2007 الخاص بمواصفات مياه الشرب
2. **تحليل عينات للجهات الخارجية لصالح الغير.**
3. **تدريب طلبة كليات العلوم.**
4. **المساعدة فى أعمال البحث العلمي والتحاليل المتقدمة .**

التكلفة الإجمالية

(120 مليون جنيه تقريباً)

- تجهيزات مدنية
- معدات وأجهزة
- تدريبات للكادر البشري
- بنية تحتية

المساحة

(1600متر مربع)

القدرة البشرية

(60فرد)

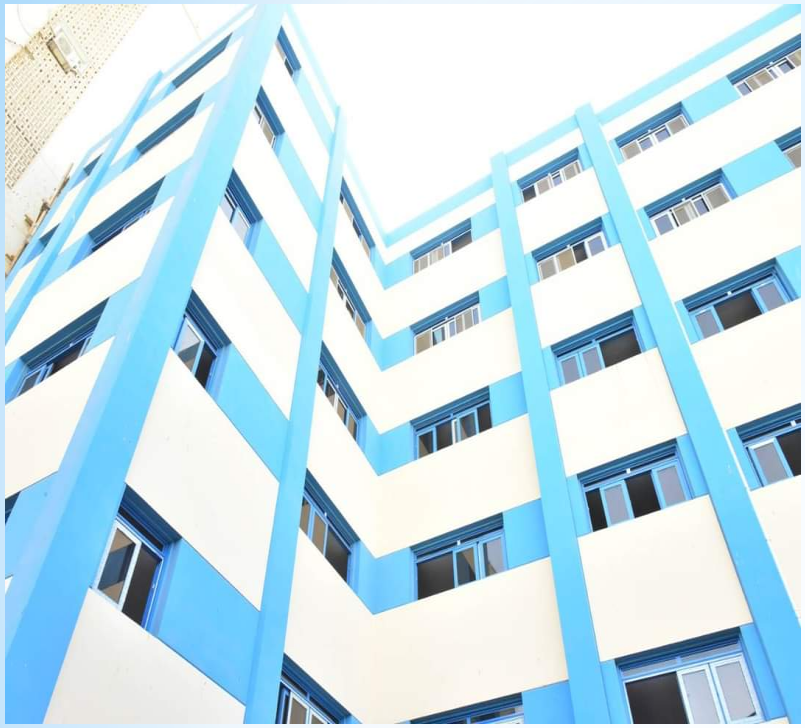

مشروع إنشاء المعمل المركزي بالمحطة التشيكي – منطقة شرق
فاين بيك
مكونات المعمل
يضم عدد (٤) معامل رئيسية ما بين معمل للتحاليل القياسات العضوية ومعمل للتحليل القياسات الغير عضوية، معمل للتحليل البكتريولوجي ومعمل للفحص البيولوجي ليتربع على رأس منظومة جودة المياه بما يمتلكه من معدات وأجهزة حديثة
الهدف من انشاءه
الهدف من انشاءه هو تحقيق اجراء تحليل لجميع العناصر المذكورة في المواصفة القياسية لمياه الشرب طبقا لقرار وزير الصحة رقم 458 لسنة 2007 وذلك للارتقاء بجودة المياه وتقديمه خلوا غير تقليدية للمشكلات الجودة
اهم الامكانيات والاجهزة
احدث وادق الاجهزة العلمية في العالم لقياس العناصر ICP/MS ما بين جهاز المعدنية الموجودة في المياه، وجهاز لقياس المواد العضوية، وجهاز GC/MS لعمل تحليل كلمي ونوعي GC/ECD للمركبات العضوية، وجهاز IC، وجهاز FTIR، وجهاز LC/MS/MS
الطابق الاول
الطابق الثاني
الطابق الثالث
الطابق الرابع
الطابق الخامس
الشركة المنفذة فاين بيك
الجهة الممولة الولايات الامريكية
التكلفة ١٢ مليون جنيها
تاريخ الغير ٢٠٢٢/١٢

خدمات قطاع المعامل كمشاركة مؤسسية

- سحب وتحليل العينات للجهات الخارجية (التشغيل لصالح الغير)

- غسيل الخزانات الأهلية والحكومية (التشغيل لصالح الغير)

- فحص وتحليل بعض المعاملات والعناصر بالمحاليل المائية لتقديم الدعم الفنى للمؤسسات والمنشآت والمصانع فيما يخص جودة المياه

- تدريب طلبة الجامعات كتدريبات صيفية
- أستقبال وتأهيل خريجي كلية العلوم لمدة عام خدمة عامة حسب المتاح من الأماكن الشاغرة

نقدم لكم
خدمة غسيل وتطهير الخزانات
(للمنازل والعمارات السكنية والمنشآت الخاصة والحكومية)
مراحل غسيل الخزان
قياس نسبة العكارة
عملية الغسيل
عملية التطهير
عملية التعقيم
تحليل نسبة الكلور
تحاليل المياه بعد انتهاء الغسيل
شهادة صلاحية مياه
مميزاتنا..
الشركة متخصصة في مجال انتاج وتوزيع المياه
الشركة لديها كيميائيين وفنيين مدربين على أعلى مستوى للقيام
الشركة لن تقوم باستخدام أي مواد كيميائية أو مستحضرات غير مصرح بتداولها
تقوم الشركة بإصدار شهادة معتمدة بعد انتهاء الأعمال تفيد بإتمام تنفيذ الأعمال طبقاً لتعليمات واشتراطات الجمعية الأمريكية لأعمال المياه (AWWA)
صحة أسرتك..
تبدأ من مياه نظيفة
اتصل دلوقتي
01206179891
01280733990
01285000125
Hotline 125
مع تحيات
الإدارة العامة للعلاقات العامة

MI NOTE 10 LITE
AI QUAD CAMERA

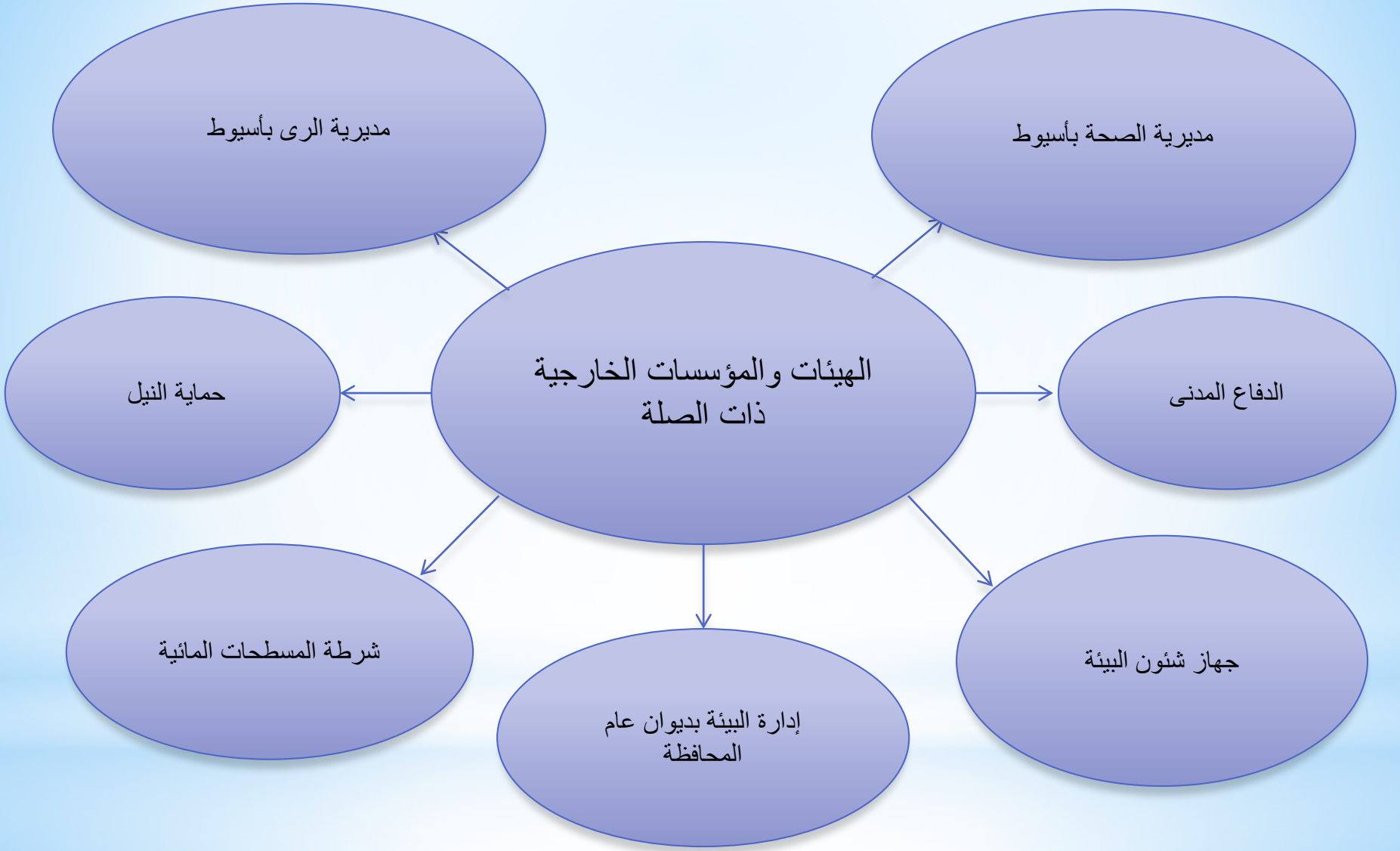
الهيئات والمؤسسات الخارجية ذات الصلة
مديرية الرى بأسيوط
مديرية الصحة بأسيوط
حماية النيل
الدفاع المدنى
شرطة المسطحات المائية
إدارة البيئة بديوان عام المحافظة
جهاز شئون البيئة

المعمل المرجعى التابع للشركة القابضة

إدارة صحة البيئة بمديريات الصحة بأسيوط

الجهات الخارجية المعنية بالتفتيش الدورى لضمان جودة مياه الشرب

جهاز حماية المستهلك

جهاز شئون البيئة

الدفاع المدنى