PERSISTENSI GIGI

SAPA GILUT (SARANA PEMBELAJARAN GIGI DAN MULUT)

Rena Andela, A.Md.Kes

PENGERTIAN :

Persistensi gigi adalah kondisi di mana gigi susu (desidui) tidak tanggal meskipun gigi permanen penggantinya sudah tumbuh, seringkali ditandai dengan gigi susu yang tidak goyang. Hal ini umumnya terjadi pada usia 6-12 tahun, menyebabkan gigi berjejal (maloklusi) karena dua gigi menempati satu ruangan.

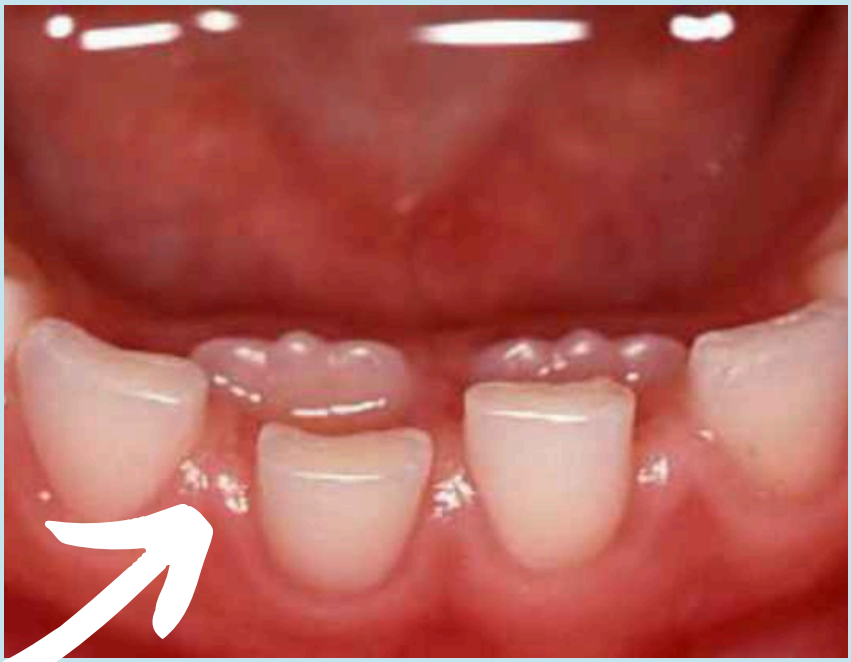

Penyebab Persistensi Gigi:

1. Posisi Benih Gigi: Benih gigi permanen tidak berada persis di bawah gigi susu, melainkan di depan atau belakangnya.
2. Kekurangan Nutrisi: Kurangnya asupan kalsium dan vitamin D.
3. Gangguan Hormon/Kesehatan: Masalah tumbuh kembang.
4. Anomali Gigi: Bentuk akar gigi susu yang kuat dan susah diserap tubuh.

Gejala dan Dampak:

1. Gigi susu tetap kokoh meski gigi permanen sudah erupsi (tumbuh).
2. Posisi gigi berjejal, tumpang tindih (double teeth), atau berbaris tidak rapi.
3. Gangguan fungsi kunyah dan berbicara.
4. Masalah estetika wajah dan penurunan rasa percaya diri pada anak.

Penanganan dan Pencegahan:

1. **Pencabutan (Ekstraksi):** Tindakan utama oleh dokter gigi untuk melepaskan gigi susu yang persisten.
2. **Perawatan Ortodonti:** Pemasangan kawat gigi jika diperlukan perapian posisi gigi.
3. **Rutin ke Dokter Gigi:** Periksa gigi setiap 6 bulan sekali (usia 6-12 tahun) untuk memantau pergantian gigi.
4. **Nutrisi Sehat:** Memberikan makanan kaya nutrisi untuk menunjang tumbuh kembang.

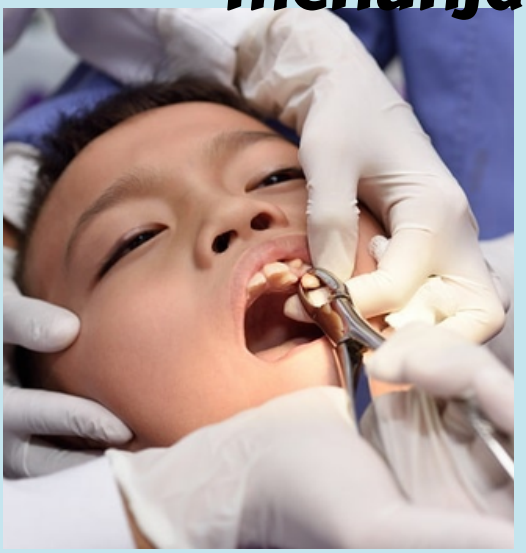

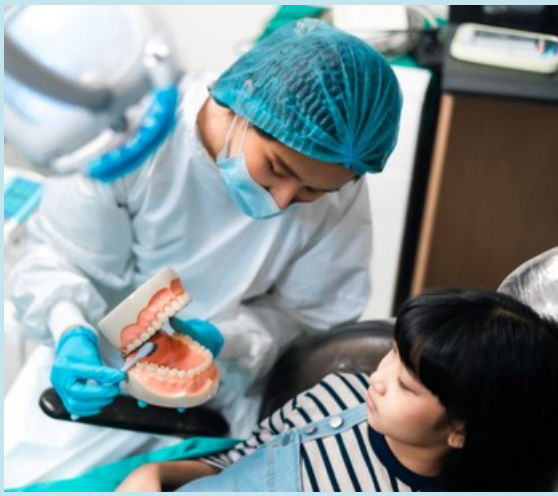

Terimakasih