PUSKESMAS CIWIDEY

GIGI BERLUBANG

SAPA GILUT (SARANA PEMBELAJARAN GIGI DAN MULUT)

RENA ANDELA, A.MD.KES

Pengertian Gigi Berlubang

- Gigi berlubang adalah gigi yang rusak akibat terkikisnya lapisan terluar gigi (enamel). Kondisi ini umumnya disebabkan oleh penumpukan bakteri di mulut akibat sering mengonsumsi makanan manis dan kurang menjaga kebersihan gigi dan mulut.
- Gigi berlubang merupakan keluhan umum yang dapat terjadi pada siapa saja, baik orang dewasa maupun anak-anak. Kondisi ini sulit terdeteksi karena umumnya tidak menimbulkan nyeri pada tahap awal.

Penyebab Gigi Berlubang

- Gigi berlubang berawal dari plak yang menempel di gigi. Plak gigi berasal dari sisa makanan yang mengandung gula dan pati. Jika tidak dibersihkan, plak ini akan diubah menjadi asam oleh bakteri alami di dalam mulut.
- Asam yang dihasilkan dari plak kemudian secara perlahan mengikis lapisan terluar gigi. Lama-kelamaan, lubang pun terbentuk di gigi. Jika dibiarkan, bakteri dan asam akan masuk lebih dalam sampai ke pulpa gigi, yaitu bagian gigi yang terdiri dari saraf dan pembuluh darah.

Gejala Gigi Berlubang

- Gigi sensitif
- Sakit gigi ketika menggigit
- Nyeri di gigi yang terjadi secara spontan tanpa sebab yang jelas
- Ngilu atau nyeri saat mengonsumsi makanan atau minuman yang manis, dingin, atau panas
- Lubang yang terlihat jelas di gigi
- Noda putih, cokelat, atau hitam pada permukaan gigi

Pencegahan Gigi Berlubang

- Mengurangi kebiasaan ngemil makanan manis, asam, dan bertepung
- Membatasi konsumsi minuman yang manis atau asam
- Menyikat gigi dua kali sehari dengan pasta gigi yang mengandung fluoride
- Membersihkan sela-sela gigi dengan benang gigi setidaknya 1 kali sehari
- Memeriksakan kesehatan gigi dan mulut ke dokter gigi, setidaknya 2 kali dalam 1 tahun

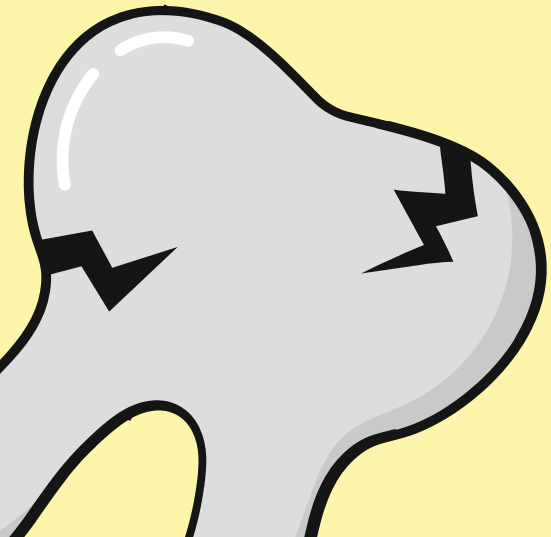

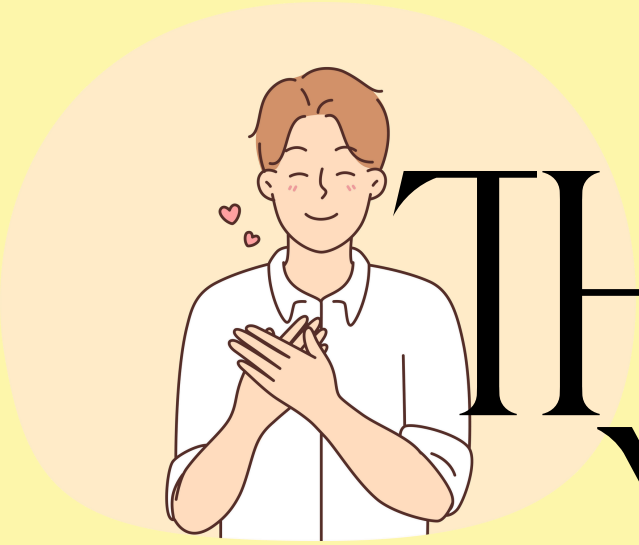
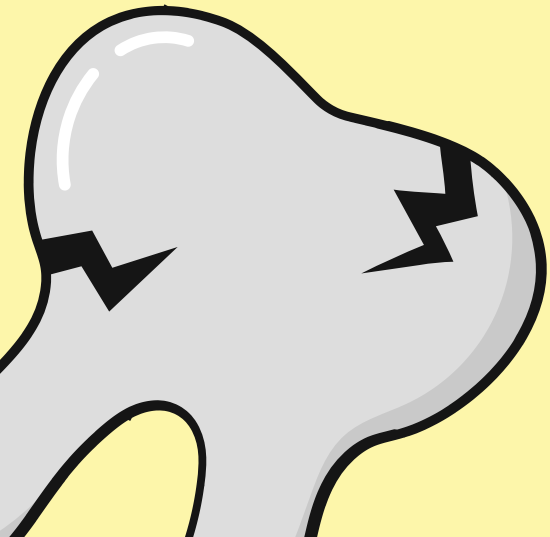
THANK YOU