ORGANIGRAMA Y NOMBRAMIENTOS/UNELA

(Ratificados por la JD de la AUNELA: Acta #135 y #138 del 21-03-25 y 21-08-25, respectivamente)

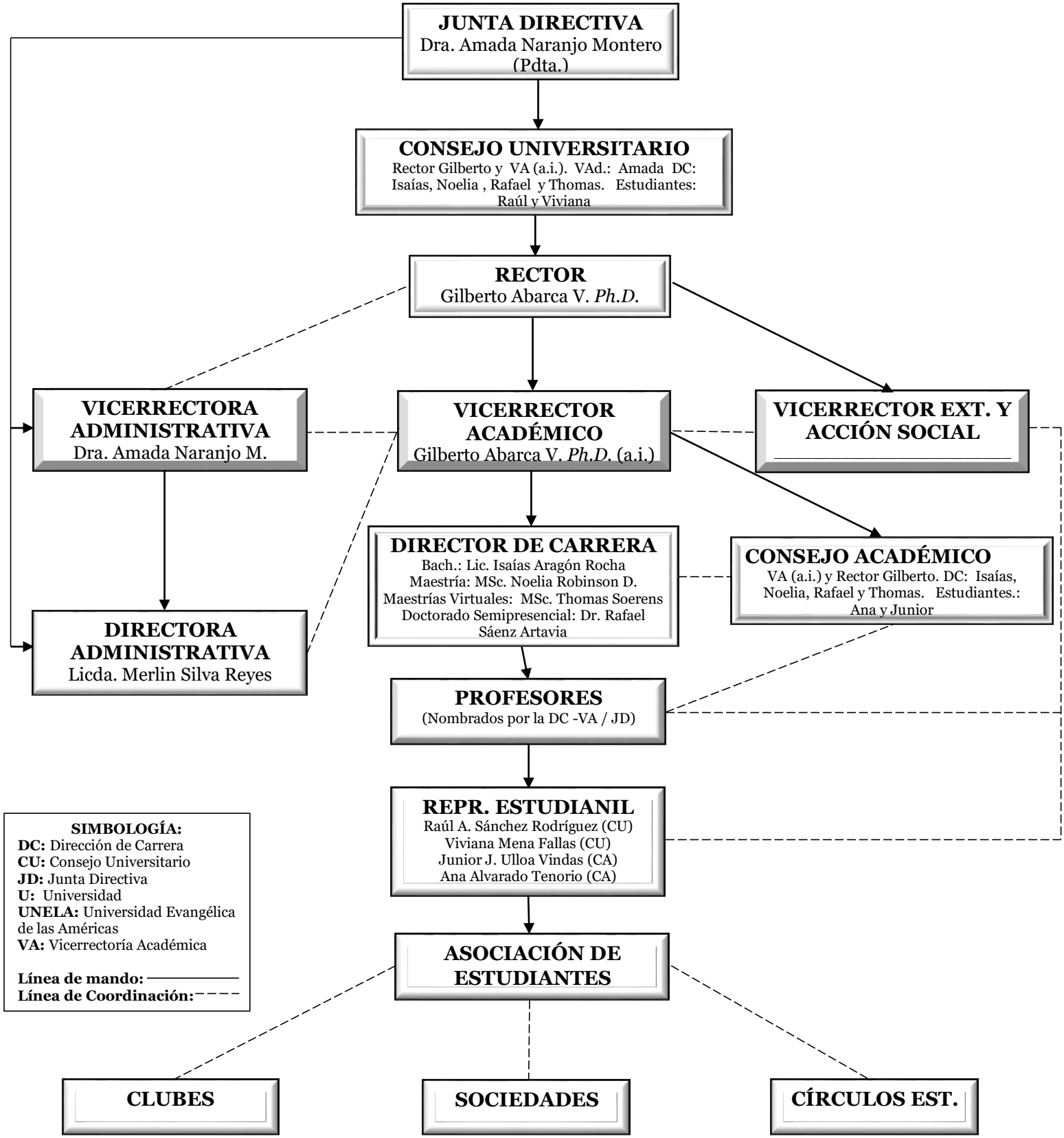

Elaborado por: Gilberto Abarca Villalobos, *Ph.D.* / Vicerrector Académico (a.i.).
Tomado de: AUNELA (2022). *Estatuto y Reglamentos Internos*. UNELA.