IT-решения в медицине с неожиданными последствиями

Разработка в сфере IoMT. Присутствует зарегистрированный случай, в ходе которого фитнес-трекер установил нарушение сердечного ритма и благодаря этому была вовремя проведена электрокардиоверсия электрическим разрядом.

http://journal.ak-gin.org/index.php/mspf/article/view/438

Разработка в сфере IoMT. Неисправность аппарата ИВЛ, залипание клапана газификатора. Произошла смерть двоих больных в Одинцовской МО.

ТАСС: в подмосковной больнице скончались три пациента из-за отключения подачи кислорода

Разработка в сфере ИИ. Первичный терапевтический прием в Перми ведет робот R2-D2.

Искусственный интеллект в медицине. Чем это уже грозит клиникам, врачам и пациентам? - Факультет Медицинского Права

Разработка в сфере ИИ. Ошибочная диагностика пациентов при обращении к ИИ. Проблематика отсутствия ответственности разработчиков организации, проводившей клинические и технические испытания. Несовершенство искусственного интеллекта.

Врач не эталон: какие проблемы сопровождают внедрение ИИ в здравоохран... » Медвестник

Разработка в сфере Big Data. Создание электронных медицинских карт EMR на языке MUMPS с 1970 году. Возможность узнавать информацию о пациенте с помощью поиска его данных в системе. При обращении пациента в другую больницу в связи с переездом, его данные подтягиваются. В неотложных ситуациях также появляется возможность быстро узнать врожденные или хронические заболевания пациента и оказать ему помощь без расспроса и данных анамнеза.

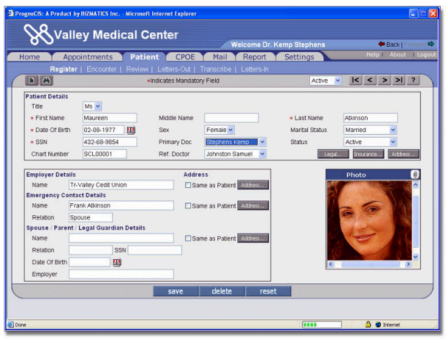

Компьютерные технологии в медицине: история связи, значение и перспективы. Часть I / Хабр