VELVET SYNC - NO. 1777

DEVICE ID: 1777

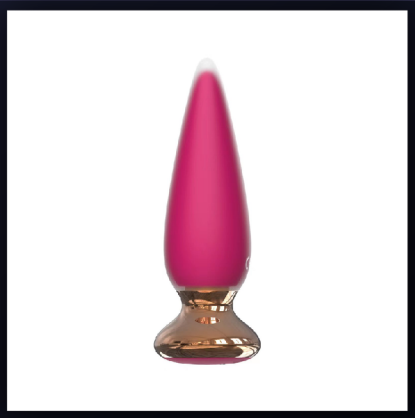

VINCULACIÓN LVS

Scan to Connect

INFORMACIÓN DEL PRODUCTO

TIPO **Glass Shell**	COMPATIBLE **Universal**	CONEXIÓN **BLE 5.0 / Private Protocol**
TIPO DE USO **General**	MOTOR **Motor Velvet**	INTENSIDAD **10 Niveles**

ESTIMULACIÓN

ESTIMULACIÓN: **N/A**

Velvet Sync es una marca de Coreaura Labs que forma parte de COREAURA, SAS.
Software desarrollado para interacción con dispositivos de terceros.
Verificado y compatible con los desarrolladores de la app.

GUÍA TÉCNICA DETALLADA

IDENTIFICACIÓN DEL MODELO

MODELO DE FÁBRICA

AAGS101

VERSIÓN VELVET SYNC

Glass Shell vPremium

VERSIÓN PREMIUM: SI

PARÁMETROS DE CONEXIÓN

Broadcast Prefix: `77 62 4d 53 45`

Protocolo: LVS-V3 / BLE

COMANDOS HEX

Vibración: `77 62 4d 53 4501 + INT`

Empuje: `77 62 4d 53 4502 + INT`

INTERPRETACIÓN DE CÓDIGOS

TD: Thrusting Dual	HT: Heating	SJ: Succión
ZD: Vibración	GS: Glass Shell	YJ: Eyaculación

FUNCIONES DISPONIBLES

classic	SI	explore	SI	finger	SI
game	SI	intera	SI	music	SI
shake	SI	video	SI		

SEGURIDAD Y LÍMITES

Tiempo máximo de uso continuo recomendado: **1200 segundos / 20.0 minutos / 0.0139 días**

Tiempo de enfriamiento entre sesiones: **300 segundos / 5.0 minutos / 0.0035 días**

Velvet Sync es una marca de Coreaura Labs que forma parte de COREAURA, SAS.
Software desarrollado para interacción con dispositivos de terceros.
Verificado y compatible con los desarrolladores de la app.