# VELVET SYNC - NO. 2193

**DEVICE ID: 2193**

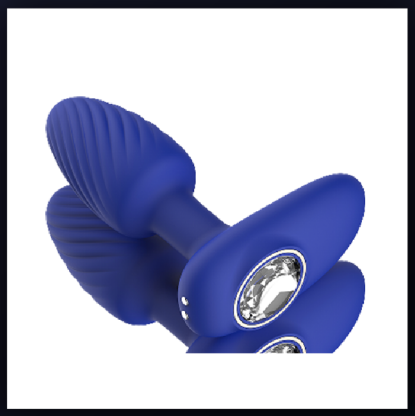

**VINCULACIÓN LVS**

Scan to Connect

## INFORMACIÓN DEL PRODUCTO

| | | |
|---|---|---|
| TIPO<br>**Heating Suction** | COMPATIBLE<br>**Universal** | CONEXIÓN<br>**BLE 5.0 / Private Protocol** |
| TIPO DE USO<br>**General** | MOTOR<br>**Motor Velvet** | INTENSIDAD<br>**10 Niveles** |

## ESTIMULACIÓN

ESTIMULACIÓN: **N/A**

Velvet Sync es una marca de Coreaura Labs que forma parte de COREAURA, SAS.
Software desarrollado para interacción con dispositivos de terceros.
Verificado y compatible con los desarrolladores de la app.

## GUÍA TÉCNICA DETALLADA

IDENTIFICACIÓN DEL MODELO

**MODELO DE FÁBRICA**

**AAHT202**

**VERSIÓN VELVET SYNC**

**Heating Suction vPremium**

## VERSIÓN PREMIUM: SI

PARÁMETROS DE CONEXIÓN

Broadcast Prefix: `77 62 4d 53 45`

Protocolo: LVS-V3 / BLE

COMANDOS HEX

Vibración: `77 62 4d 53 4501 + INT`

Empuje: `77 62 4d 53 4502 + INT`

INTERPRETACIÓN DE CÓDIGOS

| | | |
|---|---|---|
| TD: Thrusting Dual | HT: Heating | SJ: Succión |
| ZD: Vibración | GS: Glass Shell | YJ: Eyaculación |

## FUNCIONES DISPONIBLES

| | | | | | |
|---|---|---|---|---|---|
| classic | SI | explore | SI | finger | SI |
| game | SI | intera | SI | music | SI |
| shake | SI | video | SI | | |

SEGURIDAD Y LÍMITES

Tiempo máximo de uso continuo recomendado: **1200 segundos / 20.0 minutos / 0.0139 días**

Tiempo de enfriamiento entre sesiones: **300 segundos / 5.0 minutos / 0.0035 días**

Velvet Sync es una marca de Coreaura Labs que forma parte de COREAURA, SAS.
Software desarrollado para interacción con dispositivos de terceros.
Verificado y compatible con los desarrolladores de la app.