VELVET SYNC - NO. 3803

DEVICE ID: 3803

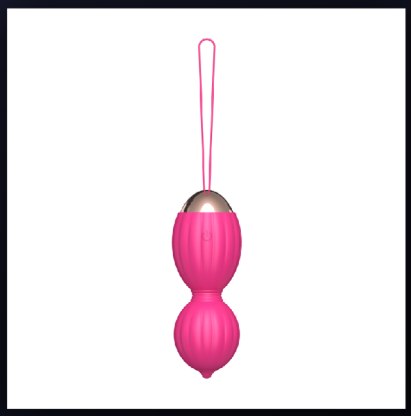

VINCULACIÓN LVS

Scan to Connect

INFORMACIÓN DEL PRODUCTO

TIPO **Thrusting Dual**	COMPATIBLE **Universal**	CONEXIÓN **BLE 5.0 / Private Protocol**
TIPO DE USO **Externo**	MOTOR **Doble Motor**	INTENSIDAD **10 Niveles**

ESTIMULACIÓN

ESTIMULACIÓN: **Vibración**

Velvet Sync es una marca de Coreaura Labs que forma parte de COREAURA, SAS.
Software desarrollado para interacción con dispositivos de terceros.
Verificado y compatible con los desarrolladores de la app.

GUÍA TÉCNICA DETALLADA

IDENTIFICACIÓN DEL MODELO

MODELO DE FÁBRICA

AATD066

VERSIÓN VELVET SYNC

Thrusting Dual vPremium

VERSIÓN PREMIUM: SI

PARÁMETROS DE CONEXIÓN

Broadcast Prefix: `77 62 4b 96 65`

Protocolo: LVS-V3 / BLE

COMANDOS HEX

Vibración: `77 62 4b 96 6501 + INT`

Empuje: `77 62 4b 96 6502 + INT`

INTERPRETACIÓN DE CÓDIGOS

TD: Thrusting Dual	HT: Heating	SJ: Succión
ZD: Vibración	GS: Glass Shell	YJ: Eyaculación

FUNCIONES DISPONIBLES

classic	SI	explore	SI	finger	SI
game	SI	intera	SI	music	SI
video	SI				

SEGURIDAD Y LÍMITES

Tiempo máximo de uso continuo recomendado: **30 segundos / 0.5 minutos / 0.0003 días**

Tiempo de enfriamiento entre sesiones: **60 segundos / 1.0 minutos / 0.0007 días**

Velvet Sync es una marca de Coreaura Labs que forma parte de COREAURA, SAS.
Software desarrollado para interacción con dispositivos de terceros.
Verificado y compatible con los desarrolladores de la app.