Unsere Speisekarte

SEIT 1924

Genießen Sie erlesene Zutaten und meisterhafte Zubereitung in einem Ambiente voller Tradition.

KATEGORIEN

Vorspeisen
12 Artikel

Feine Köstlichkeiten zum Auftakt Ihres Menüs.

Hauptgerichte
18 Artikel

Traditionelle Spezialitäten und moderne Kreationen.

Hausgemachte Pasta
8 Artikel

Täglich frisch zubereitet in unserer Manufaktur.

Weinkarte
24 Artikel

Erlesene Tropfen aus den besten Anbauregionen.

Desserts
6 Artikel

Süße Versuchungen für den perfekten Abschluss.

Kaffee & Digestif
10 Artikel

Röstfrische Kaffeespezialitäten und edle Brände.

ALLE PREISE INKL. MWST. UND BEDIENUNG

9:41

Vorspeisen

2

ANTIPASTI

Kulinarische Eröffnung

Entdecken Sie unsere handverlesenen Vorspeisen, zubereitet mit den frischesten Zutaten der Saison.

5 GERICHTE VERFÜGBAR

Favoriten

Rinder-Carpaccio 16,50 €

Hauchdünne Scheiben vom Weiderind, Trüffel-Vinaigrette, gehobelter Parmesan und

Klassiker

Burrata di Puglia 14,00 €

Cremiger Burrata auf marinierten Kirschtomaten, Basilikumpesto und geröstetes

Vegetarisch

Vitello Tonnato 15,50 €

Zartes Kalbfleisch mit einer feinen Thunfischsauce Kapernäpfeln und Zitrone.

Gegrillte Jakobsmuscheln 18,00 €

Drei Jakobsmuscheln auf Erbsenpüree mit knusprigem Pancetta.

Empfehlung

Gebackener Ziegenkäse 13,50 €

In Honig gebackener Ziegenkäse mit Thymian, Feigensenf und Walnüssen.

Vegetarisch

Besondere Wünsche?

Sollten Sie Allergien oder Unverträglichkeiten haben, sprechen Sie bitte unser Servicepersonal an.

Empfehlung des Hauses

Rinderfilet 'Rossini'

EIN KLASSIKER DER FRANZÖSISCHEN HAUTE CUISINE

42,50 €

Beschreibung

Zartes Filetsteak vom Weiderind, perfekt rosa gebraten, gekrönt mit einer feinen Scheibe Gänseleber und frischen Trüffelscheiben. Serviert auf einem knusprigen Crouton mit einer kräftigen Madeira-Sauce und glasierten Fingermöhren.

Dieses Gericht vereint luxuriöse Aromen und traditionelle Handwerkskunst in einer harmonischen Komposition.

Allergene & Hinweise

- Gluten
- Laktose
- Sulfite
- Fisch

Hauptzutaten

- 200g Rinderfilet (Bio)
- Frischer schwarzer Trüffel
- Gänseleber-Mousse
- Madeira-Reduktion
- Bio-Fingermöhren
- Hausgemachtes Brioche-Crouton

* Alle Preise inkl. MwSt. und Bedienung. Wir verwenden ausschließlich regionale Zutaten von zertifizierten Partnern.

+ In den Warenkorb 42,50 €

9:41

GastroMenu

2

Finde dein Lieblingsgericht...

Highlights

Alle zeigen >

Menü Kategorien

Entdecke unsere kulinarische Vielfalt

GastroClub Mitgliedschaft

Sammle Punkte bei jeder Bestellung und spare!

9:41

Hauptspeisen

2

UNSERE FAVORITEN

Alle | Burger | Pizza | Salate | Bowls

Trüffel-Burger Deluxe

18,50 €

Saftiges Angus-Rind mit schwarzem Trüffel, karamellisierten Zwiebeln und Rucola.

850 kcal

Details ansehen >

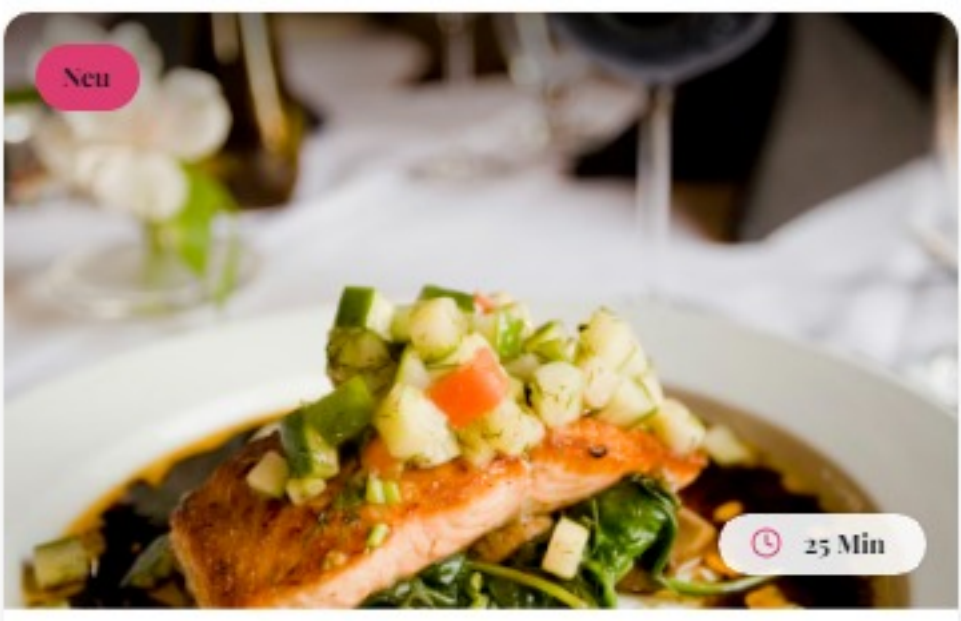

Gegrillter Lachs 'Teriyaki'

22,90 €

Frisches Lachsfilet in hausgemachter Teriyaki-Glasur auf wildem Reis.

620 kcal

Details ansehen >

Quinoa-Bowl 'Avocado'

14,00 €

Bunte Bowl mit Quinoa, reifer Avocado, Kichererbsen und Zitronen-Dressing.

450 kcal

Details ansehen >

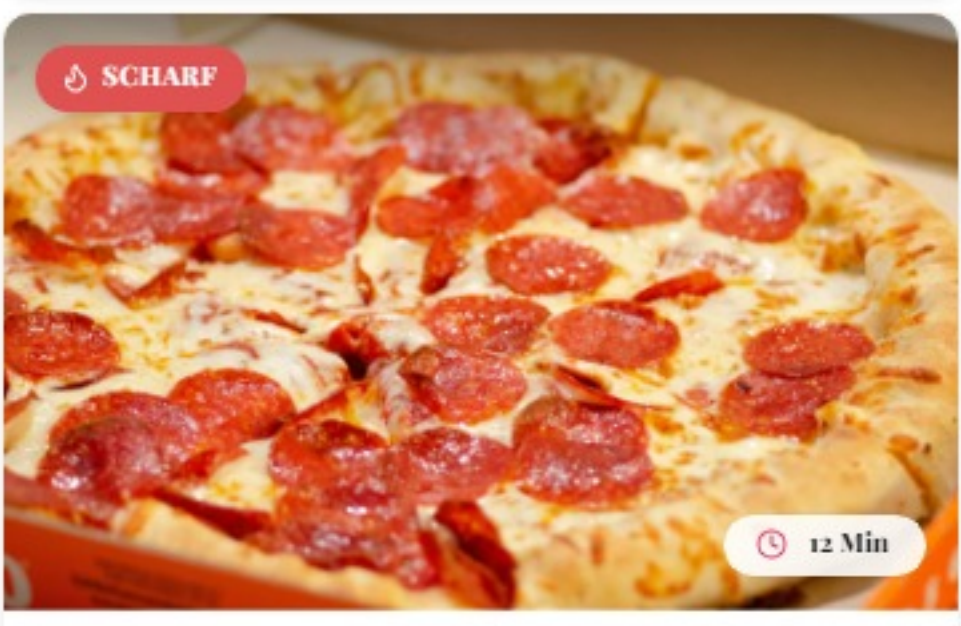

Pizza Diavola

13,50 €

Scharfe Salami, Peperoni und Mozzarella auf Steinofen-Teig.

920 kcal

Details ansehen >

ANGEBOT

Heutiges Special

BBQ Ribs mit Coleslaw

Nur 12,90 € ~~16,50 €~~

Home | Warenkorb 0 | Profil

9:41

Modern Burge

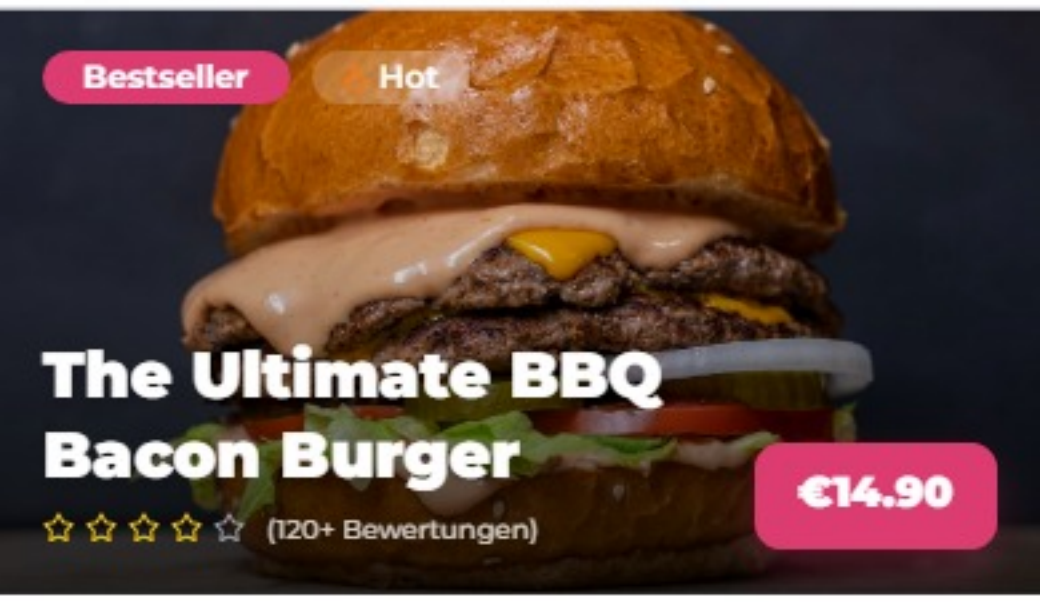

15 MIN | 850 KCAL | FRISCH | BIO

BESCHREIBUNG

Ein Meisterwerk der Grillkunst. Saftiges 100% Weiderind-Patty trifft auf hausgemachte rauchige BBQ-Sauce, karamellisierte Zwiebeln und knusprigen Applewood-Bacon. Serviert in einem buttrigen, goldgelben Brioche-Bun.
Mehr lesen ›

Enthält Gluten, Milchprodukte & Senf

EXTRAS ANPASSEN

- ✓ Extra Cheddar Käse + €1.50
- ✓ Knuspriger Bacon + €2.00
- ✓ Frische Avocado + €2.50
- ✓ Scharfe Jalapeños + €1.00

− 1 +

HINZUFÜGEN
In den Warenkorb €14.90

Menü | Suche | Warenkorb | Profil

Gourmet Erlebnis

UNSERE WELT

"Qualität ist kein Zufall, sie ist immer das Ergebnis angestrengten Denkens."

01 — *8 AUSWAHLEN*

LES ENTRÉES ›

Feine Vorspeisen, die den Gaumen auf eine Reise vorbereiten.

02 — *12 AUSWAHLEN*

PLATS PRINCIPAUX ›

Meisterhafte Hauptgänge aus regionalen Zutaten höchster Güte.

03 — *6 AUSWAHLEN*

DESSERTS D'ART ›

Süße Vollendung, inspiriert von klassischer Patisserie.

04 — *24 AUSWAHLEN*

LA CAVE ›

Eine kuratierte Auswahl edler Tropfen aus den besten Lagen.

BON APPÉTIT

Marc-Antoine
Chef de Cuisine

KULINARISCHE ELEGANZ

L'ENTRÉE FINE

Entdecken Sie unsere handverlesene Auswahl an Vorspeisen, die mit höchster Präzision und den feinsten Zutaten der Saison kreiert wurden.

01 GEGRILLTER OKTOPUS — 24.50 €

Zart gegrillter Atlantik-Oktopus auf einem Bett von Safran-Fenchel-Püree, veredelt mit Chorizo-Öl und Kapern-Äpfeln.

Signature

02 RINDERTATAR „ROYAL" — 21.00 €

Handgeschnittenes Weiderind, Bio-Eigelb, Trüffel-Mayonnaise und knuspriges Sauerteigbrot aus eigener Herstellung.

03 JAKOBSMUSCHELN & KAVIAR — 28.50 €

Kurz angebratene Jakobsmuscheln mit Blumenkohl-Variationen und einer Nocke Ossetra-Kaviar.

Neu

04 WILDKRÄUTERSALAT — 16.50 €

Saisonale Wildkräuter mit kandierten Walnüssen, Ziegenkäse-Mousse und einem Dressing aus altem Balsamico.

05 HUMMER-BISQUE — 19.50 €

Cremige Suppe vom bretonischen Hummer mit Cognac-Sahne und feinen Estragon-Noten.

ALLE PREISE IN EURO INKL. MEHRWERTSTEUER.
BEI ALLERGIEN WENDEN SIE SICH BITTE AN UNSER PERSONAL.

JAKOBSMUSCHELN 'L'OCÉAN'

Handgetauchte Jakobsmuscheln aus der Bretagne

Signature Dish | Laktosefrei möglich

DIE GESCHICHTE DES GERICHTS

Dieses Gericht ist eine Hommage an die raue Schönheit der bretonischen Küste. Jede Muschel wird einzeln von Hand getaucht und in einer Emulsion aus gesalzener Butter, Zitronenthymian und einem Hauch von Meeresspargel sanft pochiert. Wir servieren dazu ein feines Püree aus Topinambur, das die nussige Süße der Meeresfrucht unterstreicht.

ZUTATEN

Atlantik-Jakobsmuscheln, Topinambur, Salzbutter, Zitronenthymian, Meeresspargel, Fleur de Sel.

ALLERGENE & HINWEISE

Weichtiere | Milchprodukte

34.00 €

INKLUSIVE GESETZLICHER MWST.

+ Zum Warenkorb

Zurück zur Übersicht

9:41

MENÜ

2

Vegan | Bio | Saisonal | Regional

UNSERE AUSWAHL

DIGITALES SPEISEN

Wählen Sie eine Kategorie aus, um unsere minimalistisch kuratierten Gerichte zu entdecken.

VORSPEISEN 12

Leichte Kreationen für den perfekten Start.

HAUPTSPEISEN 24

Herzhafte Klassiker und moderne Kompositionen.

DESSERTS 8

Süße Vollendung aus unserer Patisserie.

ALKOHOLFREI 15

Erfrischende hausgemachte Limonaden und Säfte.

WEIN & BIER 30

Handverlesene Tropfen und lokale Braukunst.

WOCHEN KARTE

HOT

JETZT ENTDECKEN >

GASTROMENU MINIMAL V1.0

Home | Menü | Korb 0 | Info

9:41

SPEISEN & GETRÄNK

2

ALLE | GETRÄNKE | SPEISEN | DESSERTS | EXTR

ALLE EMPFEHLUNGEN

HAUSGEMACHTE LIMONADE Neu — 4,50 €

Frische Zitrone, Minze und ein Hauch Rohrzucker.

EISGEKÜHLT

ESPRESSO DOUBLE SHOT — 3,20 €

100% Arabica Bohnen, dunkel geröstet.

[Koffein]

GRÜNER TEE (SENCHA) — 3,80 €

Premium Blatt-Tee aus Japan, 3 Min. Ziehzeit.

BIO

AVOCADO TOAST — 9,50 €

Sauerteigbrot, zerdrückte Avocado, Chiliflocken, Bio-

VEGETARISCH [A, C]

QUINOA BOWL — 12,00 €

Gartenfrischer Spinat, Kichererbsen, Tahini-Dressin

VEGAN GLUTENFREI [L, M]

RINDER-CARPACCIO — 14,50 €

Hauchdünnes Rinderfilet, Parmesan, Rucola, Olivem

[G]

TRÜFFEL PASTA — 18,50 €

Tagliatelle, frischer schwarzer Trüffel, Sahnesauce.

BELIEBT [A, G]

VIO MINERALWASSER — 3,50 €

Spritzig oder Still, 0,5l Flasche.

Alle Preise inkl. gesetzlicher MwSt.
Bitte informieren Sie unser Personal
über Allergien.

9:41

< Details

Gegrillter Avocado-Salat

14.50 €

12 MIN. 340 KCAL

BESCHREIBUNG

Frischer Römersalat mit hausgemachtem Zitronen-Dressing, Kirschtomaten, gerösteten Pinienkernen und einer perfekt gegrillten Avocado-Hälfte. Verfeinert mit Fleur de Sel und schwarzem Pfeffer.

EIGENSCHAFTEN

Glutenfrei | Vegan | Nüsse

ZUTATEN

Römersalat, Avocado, Pinienkerne, Kirschtomaten, Olivenöl, Zitronensaft, Gewürze.

MENGE

- 1 +

In den Warenkorb — 14.50 €

Home | Menü | Warenkorb | Profil

9:41

GastroMenu

- Dashboard
- Menüverwaltung
- Weinkarte
- Templates
- Einstellungen

Marc Schmidt
Administrator

Übersicht (Dashboard

Guten Morgen, Marc! 👋

Hier ist die Zusammenfassung für Ihr Restaurant heute.

Heutiger Umsatz	Aktive Bestellungen	Durchschnittsbon	Gäste im Haus
2.485,00 €	18	42,30 €	46
+12,5%	+4	-2,1%	+8

Umsatzverlauf

Trend der letzten 7 Tage

Wöchentlich

Top Gerichte

Alle ansehen

Rinderfilet 'Classic' 124 Bestellungen	28,50 €
Trüffel Pasta 98 Bestellungen	19,00 €
Avocado Burger 85 Bestellungen	16,50 €
Ceasar Salad 72 Bestellungen	12,00 €

Live-Design Status

Aktiv

Template: Modern

Bildfokussiertes Design mit mutigen Typografien und runden Karten. Ideal für junge, trendige Gastronomie.

Vorschau Design wechseln

Schnellzugriff

Menü bearbeiten

Design anpassen

Weinkarte verwalten
12 neue Jahrgänge verfügbar

9:41

GastroMenu

- Dashboard
- Menüverwaltung
- Weinkarte
- Templates
- Einstellungen

Menüverwaltung

Gericht suchen...

Zuletzt gespeichert: 14:32

Live am Gast-Terminal

Bulk Import | Export CSV

Menüstruktur

Ordnen Sie Kategorien per Drag & Drop.

STRUKTUR

+ Kategorie

Vorspeisen
4 GERICHTE

- Bruschetta Classica — 8.50 €
- Carpaccio di Manzo — 14.90 € — Top
- Burrata e Pomodori — 12.50 €

+ Gericht hinzufügen

Hauptspeisen
8 GERICHTE

Desserts
3 GERICHTE

DESIGN-TIPP

Bilder mit hohem Kontrast funktionieren am besten im **"Modern" Template**. Stellen Sie sicher, dass alle Gerichte eine Beschreibung haben, um die Suche zu optimieren.

Template wechseln >

Gerät bearbeiten

Aktualisieren Sie Details, Preise und Allergene.

Verwerfen | Speichern

GERICHT-BILD

Laden Sie ein hochwertiges Bild hoch.

Empfohlen: 800x800px, PNG oder JPG. Max 2MB.

Bild ändern

Name des Gerichts: Avocado-Quinoa Bowl

Preis (€): 14.50

Kurzbeschreibung (für Listenansicht)

Frische Avocado, bunter Quinoa, Kichererbsen und Tahini-Dressing.

Detaillierte Beschreibung

Unsere signature Bowl kombiniert perfekt gereifte Avocados mit nahrhaftem bunten Quinoa. Ergänzt durch knusprige Kichererbsen, frische Gurken, Kirschtomaten und ein hausgemachtes, cremiges Tahini-Zitronen-Dressing. Vegan, glutenfrei und voller Energie.

EIGENSCHAFTEN

Vegan | Glutenfrei | + Hinzufügen

ALLERGENE

- [x] Sesam (N)
- [x] Hülsenfrüchte
- [ ] Nüsse (H)
- [ ] Sojabohnen (F)

ZUSATZOPTIONEN / MODIFIKATOREN

+ Option hinzufügen

Extra Tofu	+ 3.50
Gebratener Lachs	+ 6.00

Mario Rossi
Administrator

9:41

Weinkarten-Verwaltu

Filter

Regionen

- [ ] Frankreich
- [ ] Italie
- [ ] Deutschland
- [ ] Spanien
- [ ] Österreich

Weintyp

- [ ] Rotwein
- [ ] Weißwein
- [ ] Rosé
- [ ] Schaumwein

Lagerstatus

- [ ] Niedriger Bestand
- [ ] Nicht auf Lager

PREISBEREICH (€)

Von – Bis

Wein, Rebsorte oder Region suchen...

Export CSV | + Neuer Wein

Name	Region	Rebsorte	Jahr	Preis	Bestand
Château Margaux Rotwein	Bordeaux, Frankreich	*Cabernet Sauvignon*	2015	850,00 €	4 Fl. ⚠
Riesling Trocken "Kallstadter Saumagen" Weißwein	Pfalz, Deutschland	*Riesling*	2021	28,50 €	48 Fl.
Tignanello Rotwein	Toskana, Italien	*Sangiovese*	2019	145,00 €	12 Fl.
Whispering Angel Rosé	Provence, Frankreich	*Grenache*	2022	24,00 €	8 Fl. ⚠
Dom Pérignon Vintage Schaumwein	Champagne, Frankreich	*Chardonnay, Pinot Noir*	2012	210,00 €	2 Fl. ⚠

Rotwein · Weißwein · Rosé / Schaumwein · *Bestand unter 10 Flaschen wird automatisch markiert.*

Château Margaux

Eintrag bearbeiten

Bezeichnung

Château Margaux

Jahrgang

2015

Preis (€)

850

Region

Bordeaux, Frankreich

Rebsorte

Cabernet Sauvignon

Lagerbestand (Flaschen)

4 ⚠ Nachbestellen

Beschreibung

Ein kraftvoller, eleganter Rotwein mit Noten von schwarzen Johannisbeeren und feinen Tanninen.

Änderungen speichern | Löschen

GastroMenu
ADMIN PANEL

- Dashboard
- Menüverwaltung
- Weinkarte
- Template-Auswahl
- Einstellungen

Wählen Sie Ihren Stil

Passen Sie das Erscheinungsbild Ihrer digitalen Speisekarte mit einem Klick an. Alle Daten werden automatisch in das neue Design übertragen.

Klassisch
classic

Traditionelle Eleganz mit Serif-Schriften und warmen

- Serif-Typografie
- Dekorative Icons
- Beige/Braun Palette

Design anwenden

Modern
Aktiv

modern

Bildorientiertes Design mit fetten Sans-Serif-Schriften. Perfekt für

- Große Food-Bilder
- Card-Layouts
- Hoher Kontrast

Aktualisieren

Elegant
elegant

Minimalistischer Luxus mit viel Weißraum und feinen Linien.

- Viel Weißraum
- Feine Linien
- Gold/Graphit Akzente

Design anwenden

Minimalistisch
minimalist

Fokussiert auf schnelle Scanbarkeit und reine Text-Hierarchie. Ideal für

- Schwarz-Weiß Fokus
- Keine Bilder
- Maximale Geschwindigkeit

Design anwenden

Detail-Vergleich

Eigenschaft	Modern (Aktiv)	Vergleich
Primäre Typografie	**Sans-Serif (Inter)**	Standard für Gastronomie
Farbschema	**Reinweiß & Akzentgrün**	*Anpassbar in Einstellungen*
Bild-Fokus	Hoch	Basierend auf Bildverfügbarkeit

Live Vorschau

Echtzeit-Simulator

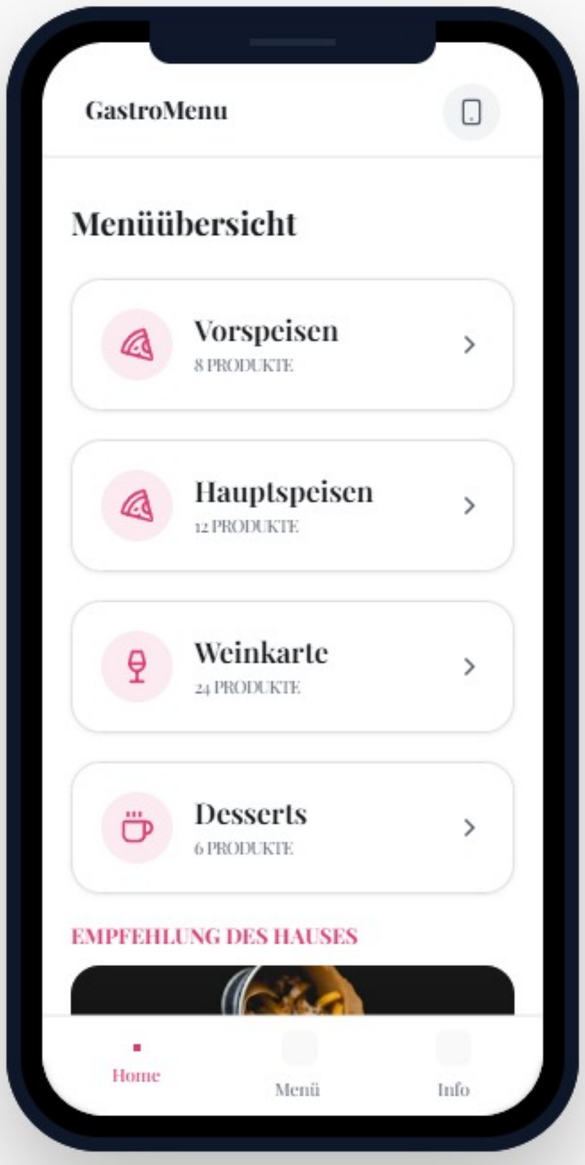

Diese Vorschau nutzt Ihre aktuellen Speisekarten-Daten. Änderungen an Preisen oder Beschreibungen werden sofort hier reflektiert.

iOS | Android

Hans Müller
La Bruschetta Admin

Einstellungen

KONFIGURATION

- Allgemein
- Sprache & Region
- Demo-Daten

BENUTZER

- Konto

Restaurant-Informationen

Diese Details werden auf Ihren digitalen Menüs und Belegen angezeigt.

Restaurant Name

La Piazzetta

Kontakt-E-Mail

hello@lapiazzetta.de

Adresse

Marktplatz 12, 80331 München

Kurzbeschreibung (für die App)

Authentische italienische Küche im Herzen von München.

Zuletzt aktualisiert am 24. Mai 2024

Speichern

Branding

Verwalten Sie Ihr Logo und die Farben für den Gast-View.

Restaurant Logo

Empfohlen: PNG oder SVG, mind. 512x512 Pixel für beste Darstellung auf Retina-Displays.

Bild hochladen