Atividades de polícia judiciária – Total de boletins de ocorrência

Ocorrências por trimestre de 2016 a 2025

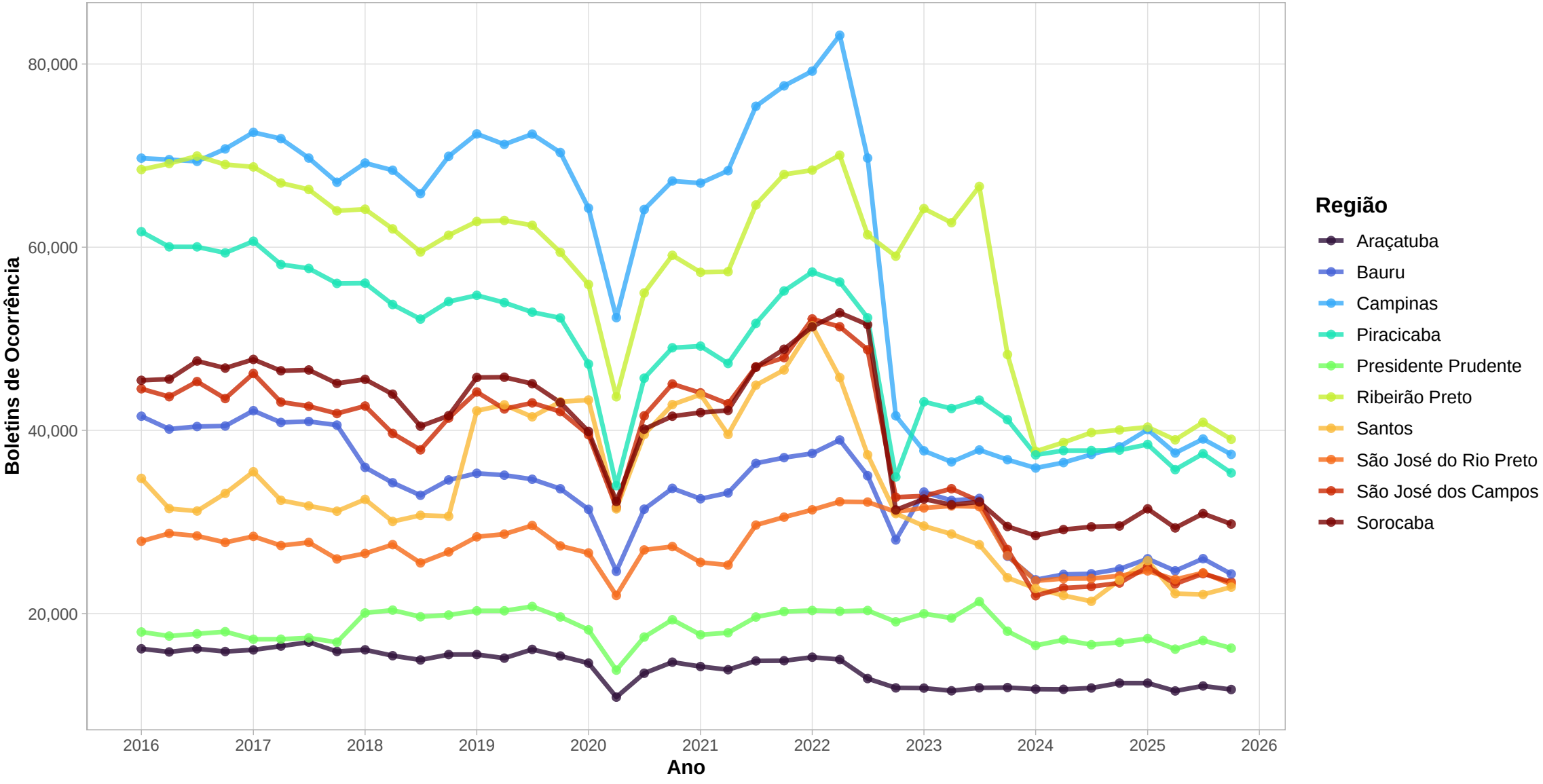

Fonte: Estado de São Paulo

Atividades de polícia judiciária − Total de inquéritos instaurados

Ocorrências por trimestre de 2016 a 2025

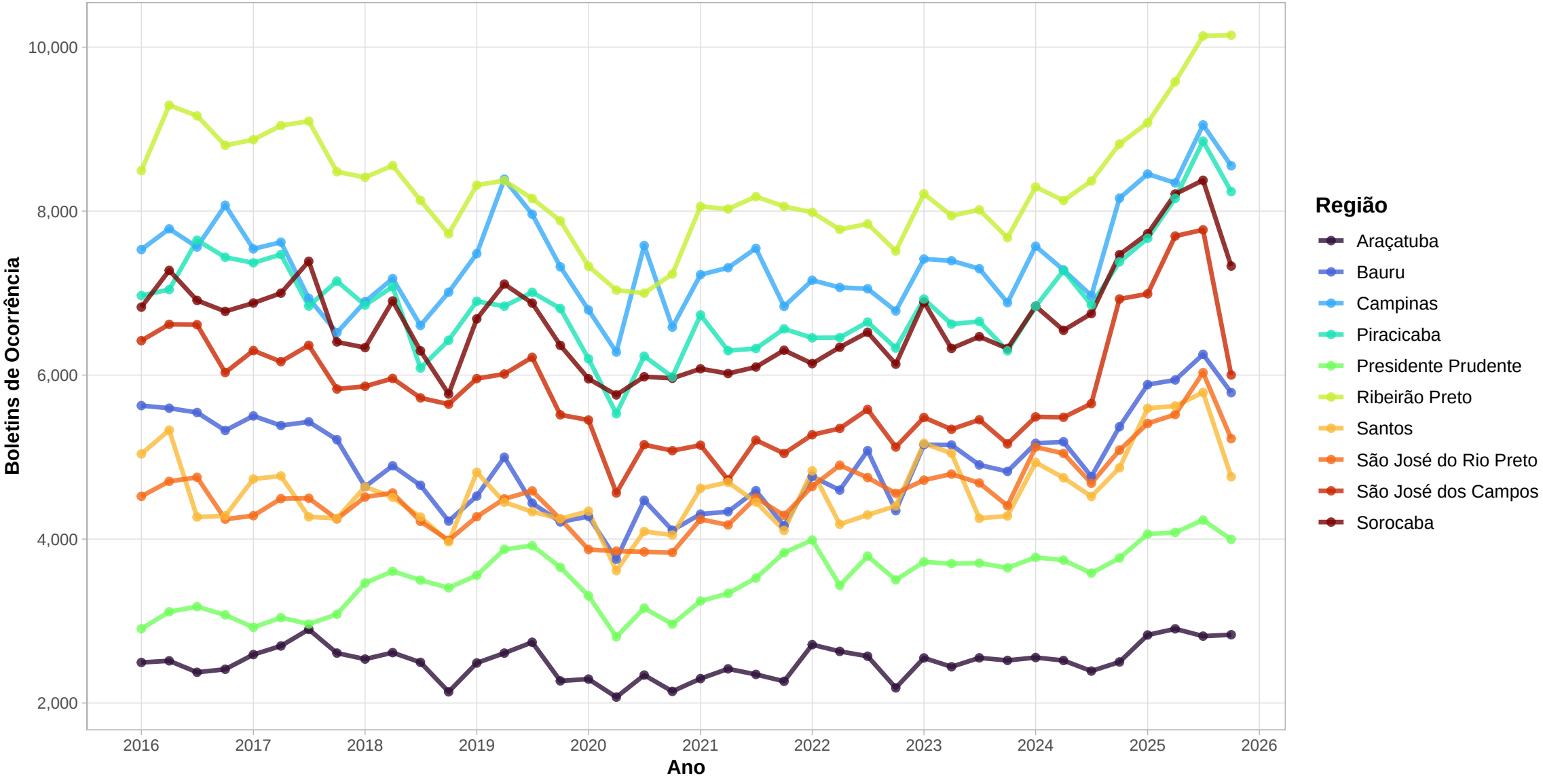

Fonte: Estado de São Paulo

Atividades de polícia judiciária − Total de termos circunstanciados lavrados pela Polícia Civil (2)

Ocorrências por trimestre de 2016 a 2025

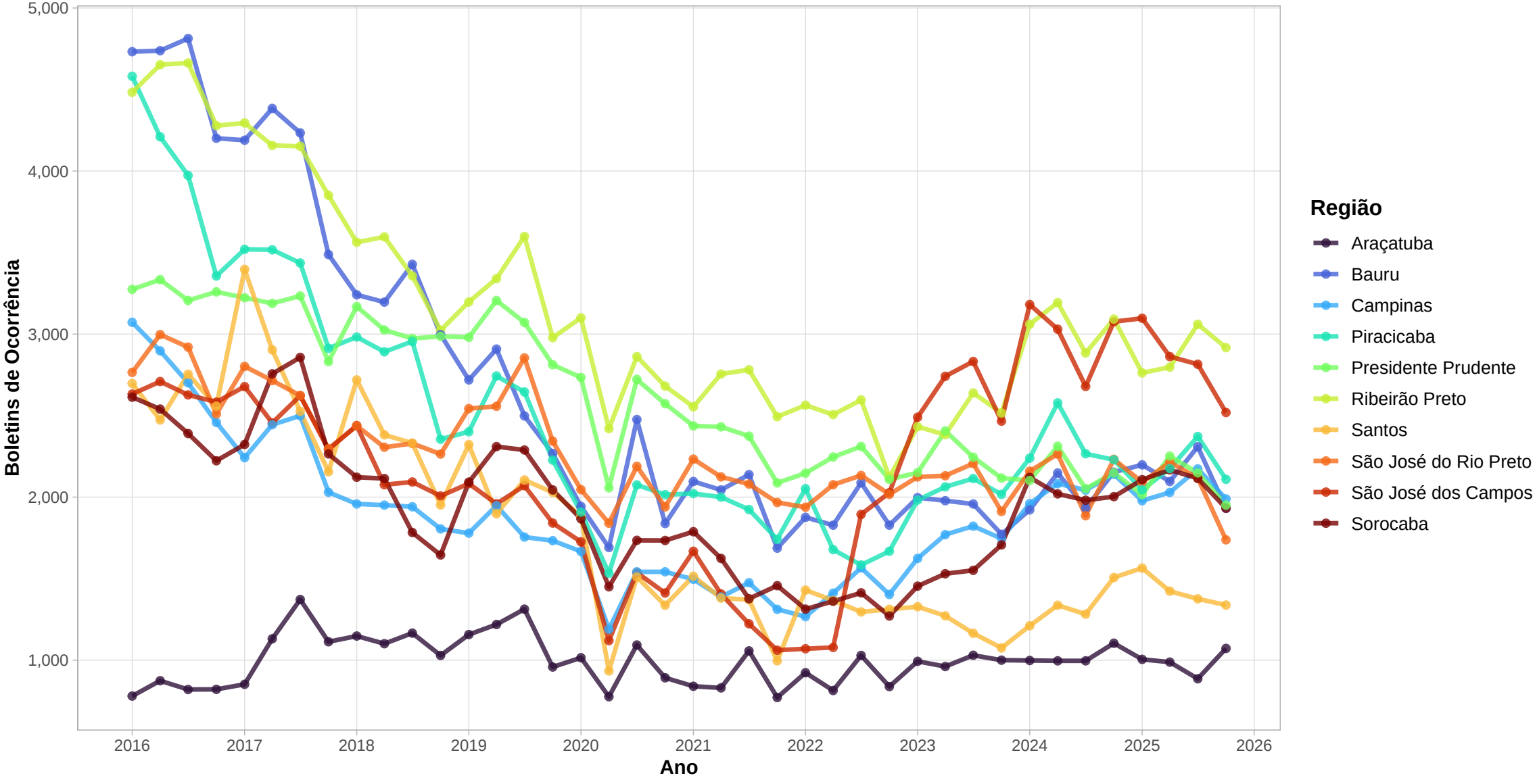

Fonte: Estado de São Paulo

Atividades policiais − Armas de fogo apreendidas

Ocorrências por trimestre de 2016 a 2025

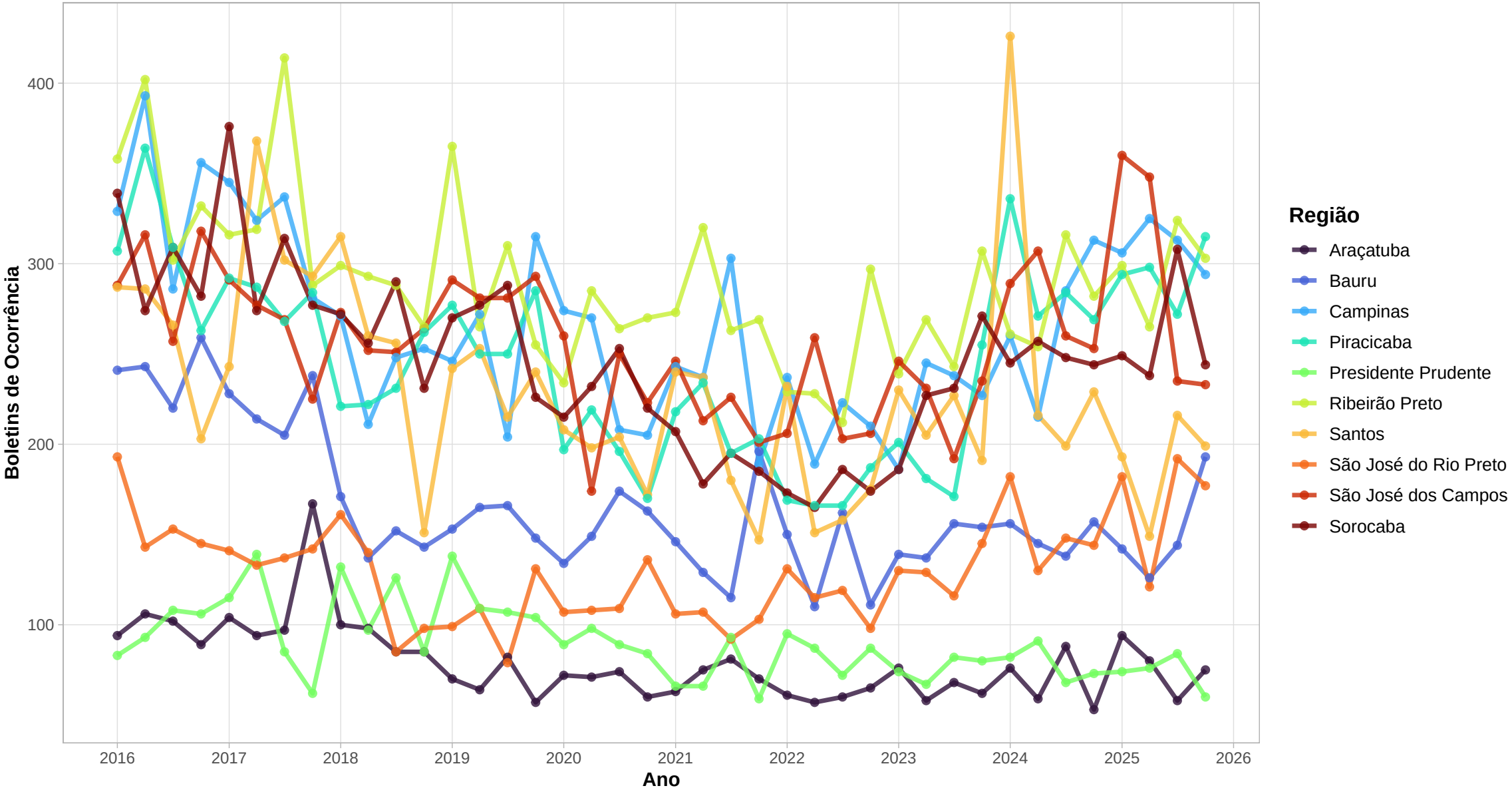

Fonte: Estado de São Paulo

Atividades policiais – Nº de Veículos Recuperados

Ocorrências por trimestre de 2016 a 2025

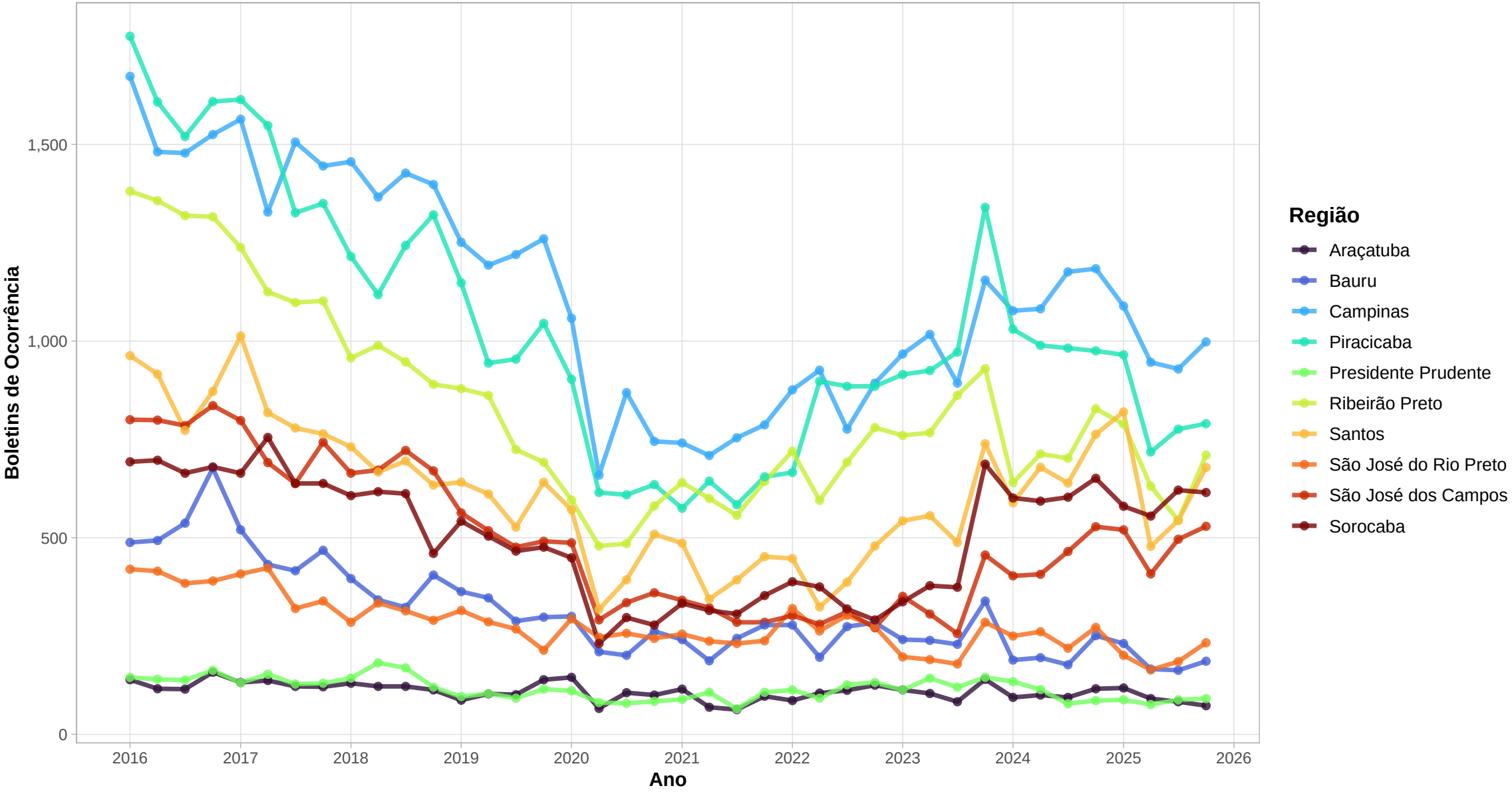

Fonte: Estado de São Paulo

Atividades policiais − Nº de autos de apreensão (art 173 ECA)

Ocorrências por trimestre de 2016 a 2025

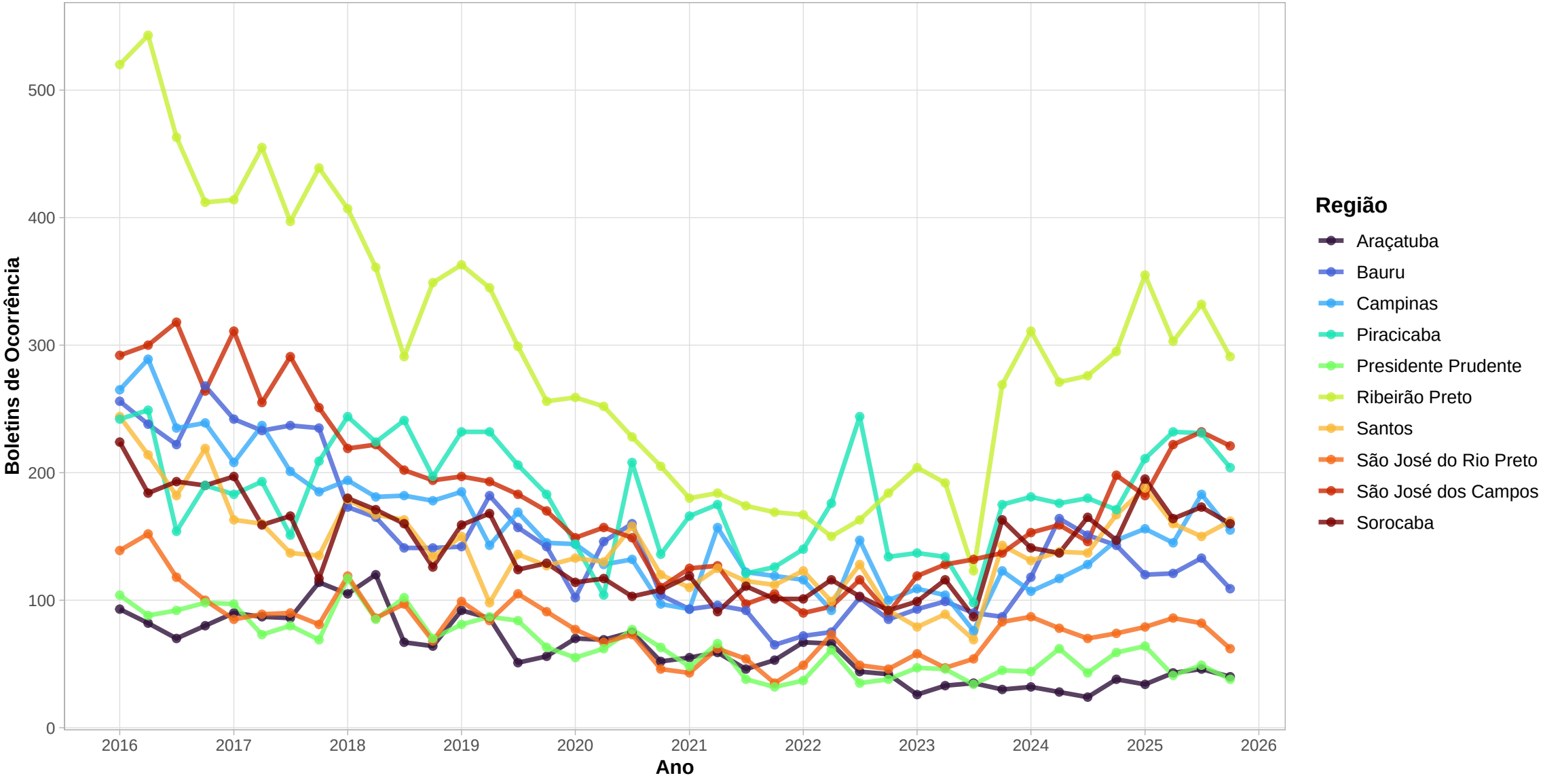

Fonte: Estado de São Paulo

Atividades policiais – Nº de infratores apreendidos em flagrante

Ocorrências por trimestre de 2016 a 2025

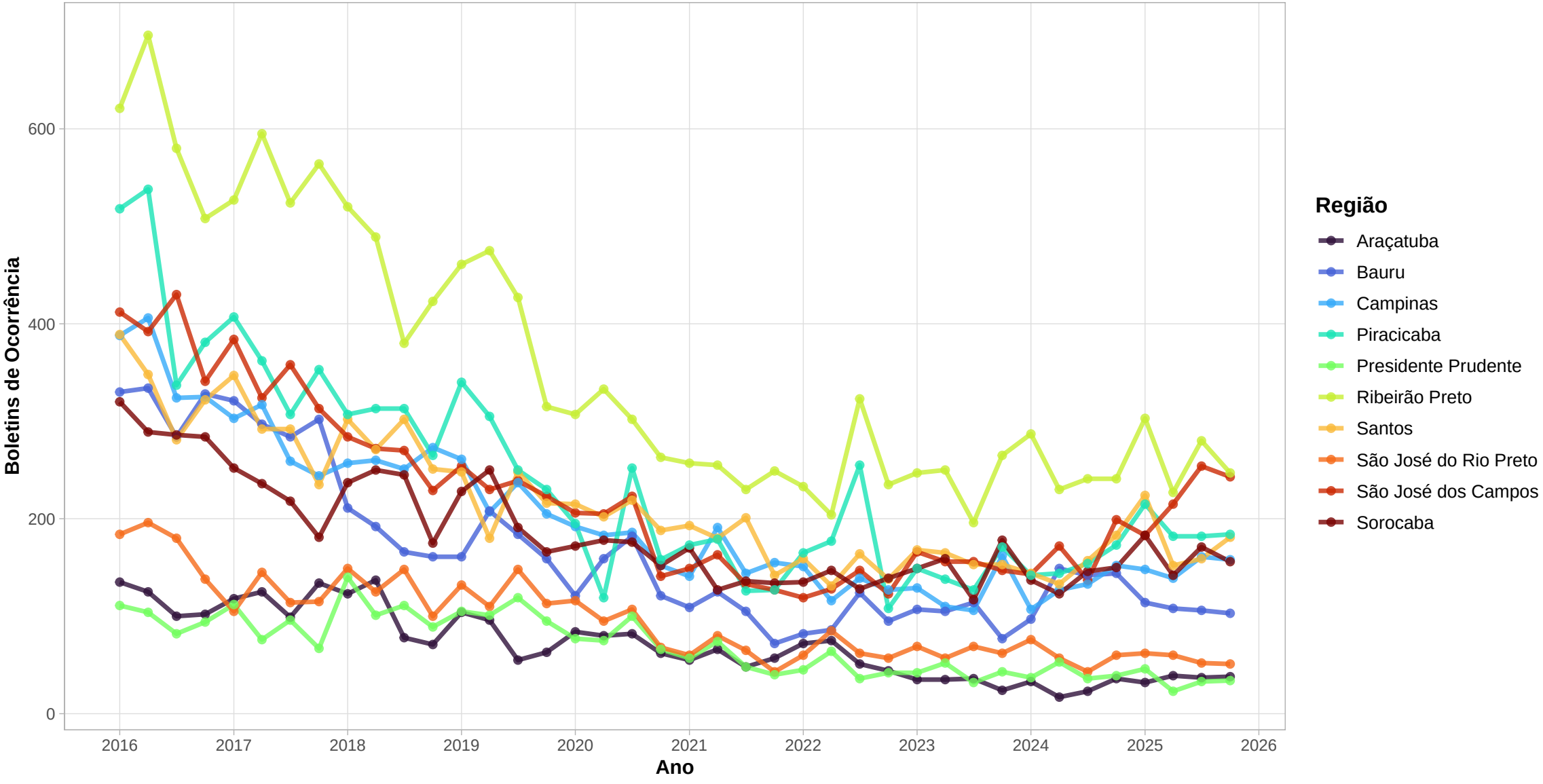

Fonte: Estado de São Paulo

Atividades policiais – Nº de infratores apreendidos por mandado

Ocorrências por trimestre de 2016 a 2025

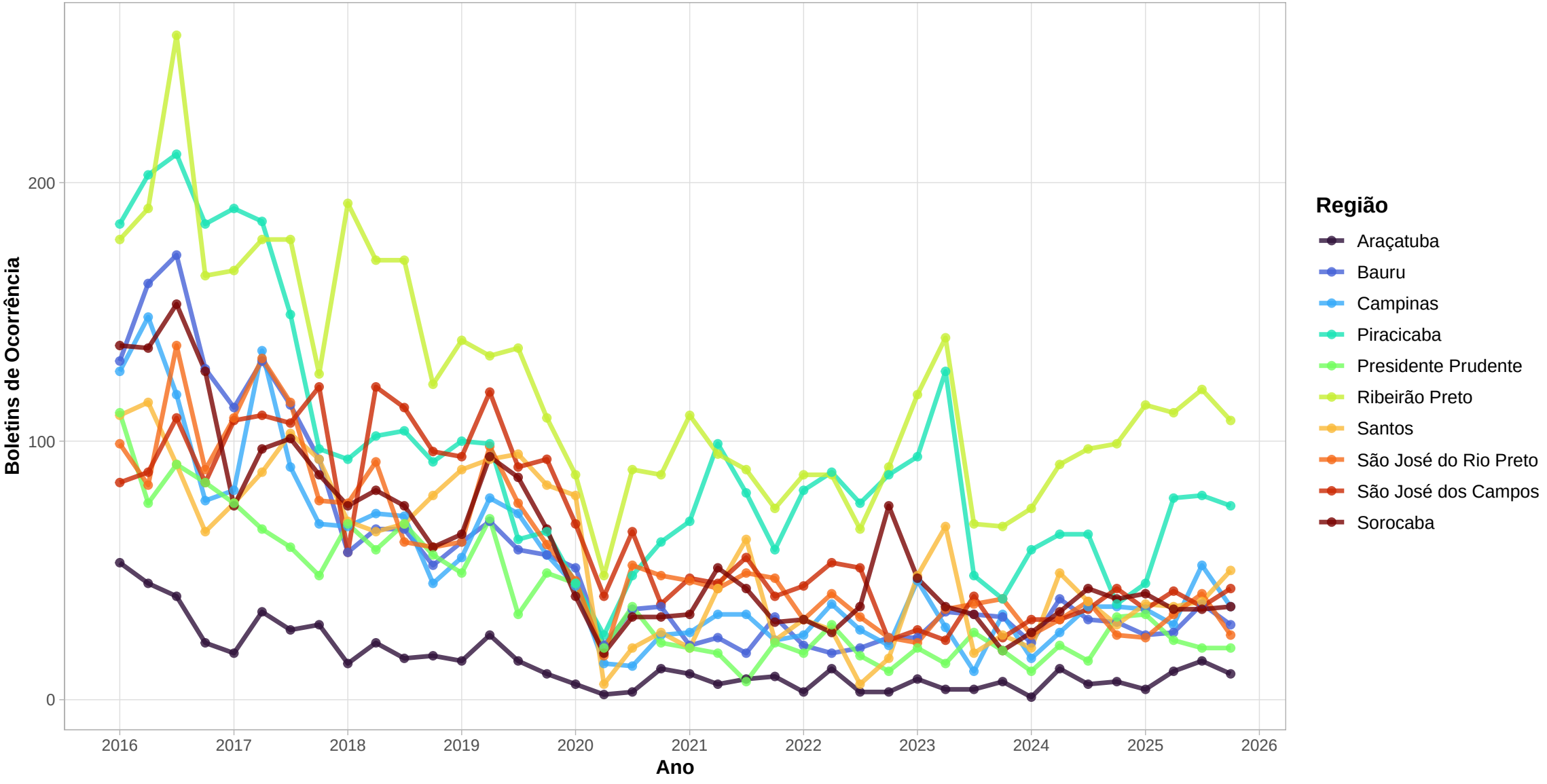

Fonte: Estado de São Paulo

Atividades policiais – Nº de pessoas presas em flagrante

Ocorrências por trimestre de 2016 a 2025

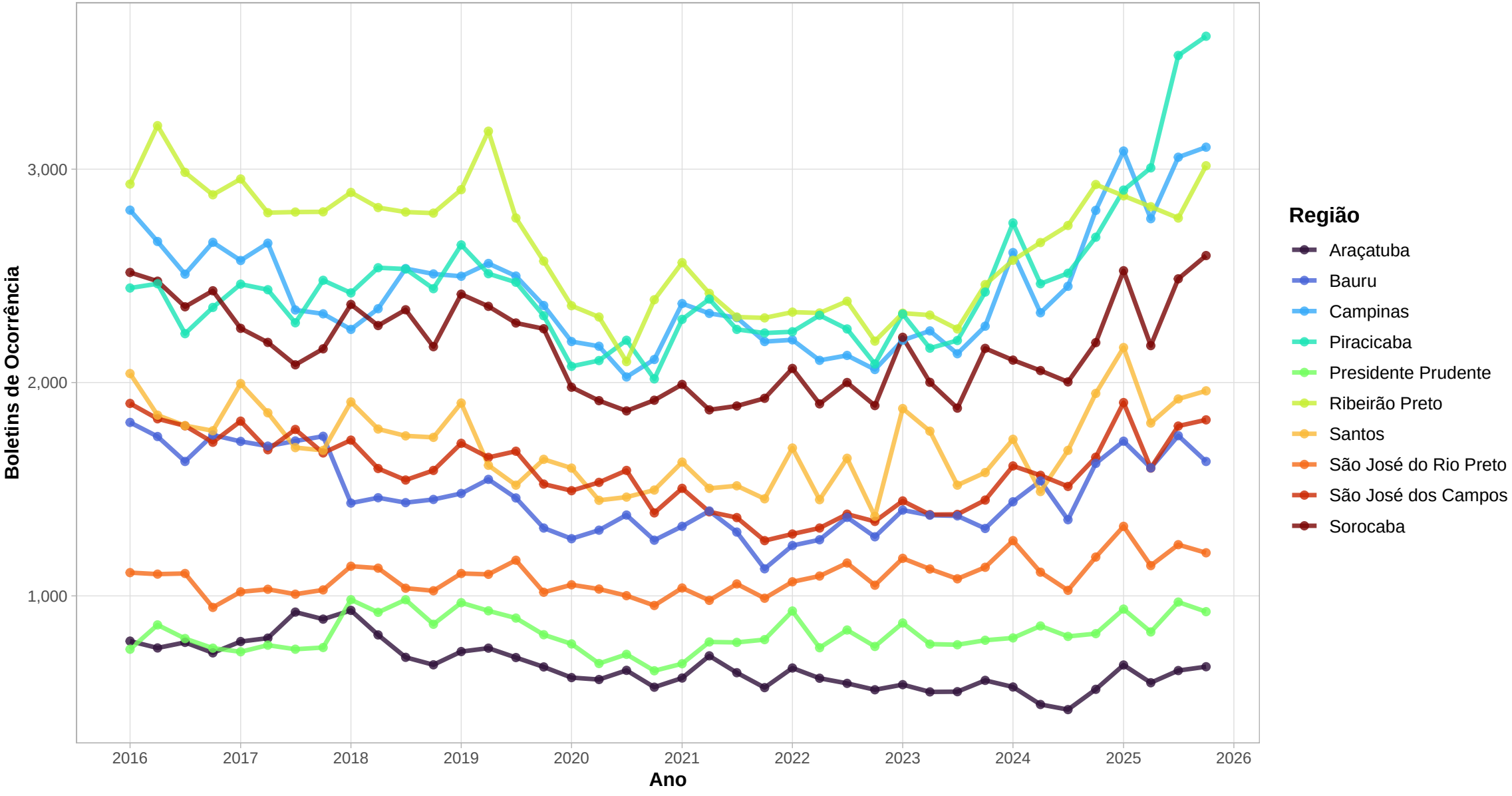

Fonte: Estado de São Paulo

Atividades policiais – Nº de pessoas presas por mandado

Ocorrências por trimestre de 2016 a 2025

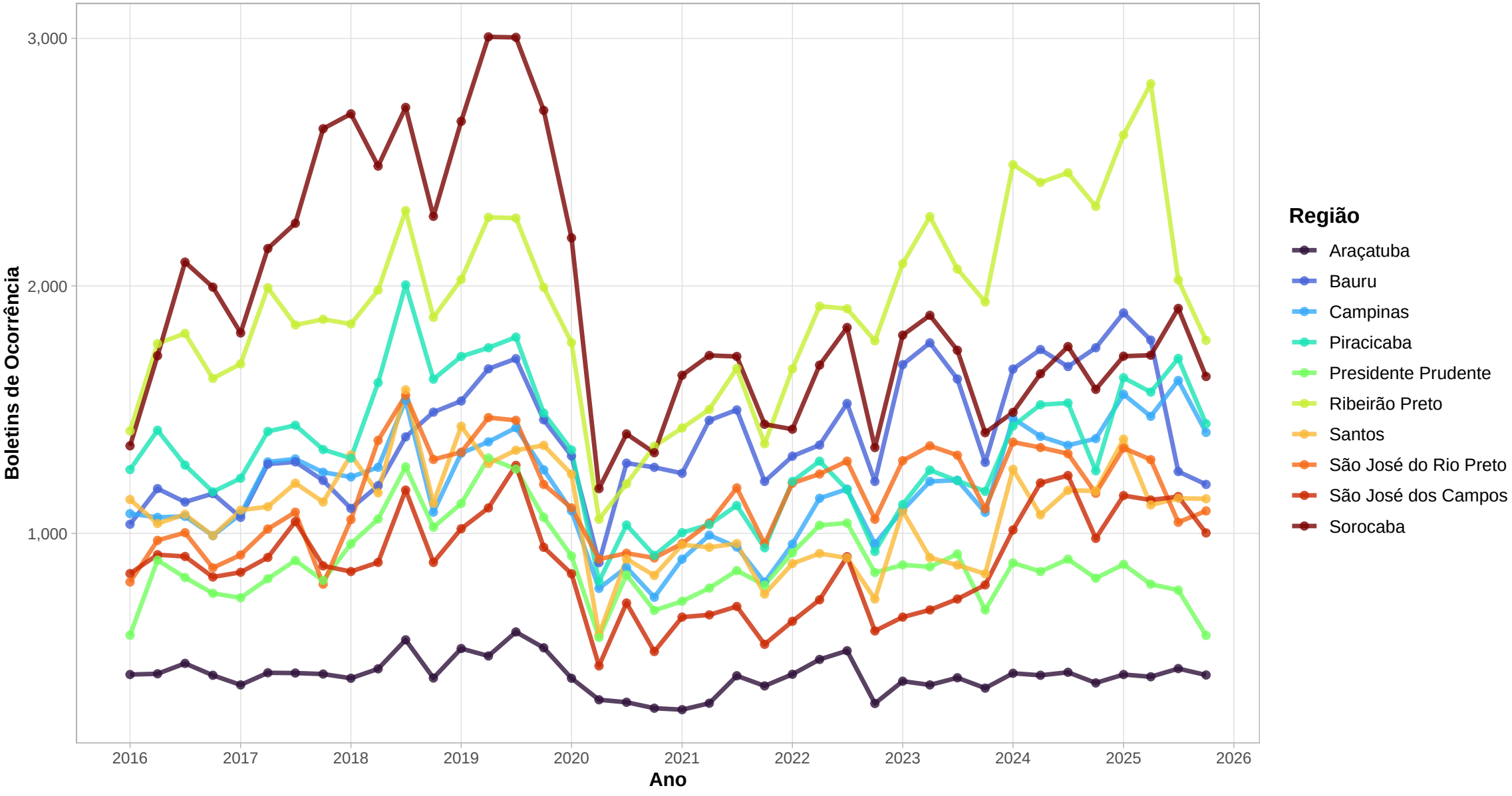

Fonte: Estado de São Paulo

Atividades policiais – Nº de revistas pessoais/ identificação (9)

Ocorrências por trimestre de 2016 a 2025

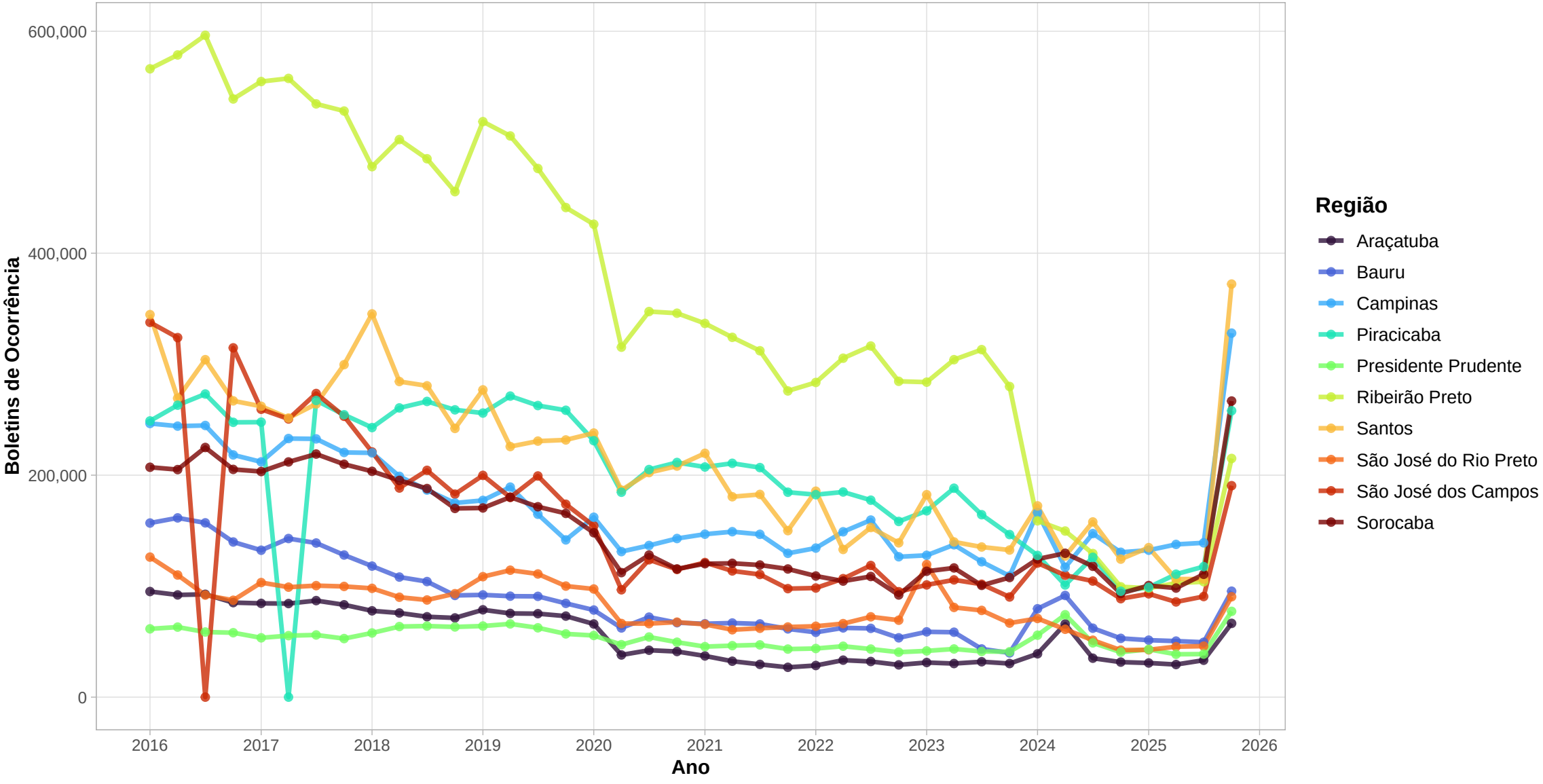

Fonte: Estado de São Paulo

Atividades policiais − Prisões efetuadas (em flagrante+ por mandado)

Ocorrências por trimestre de 2016 a 2025

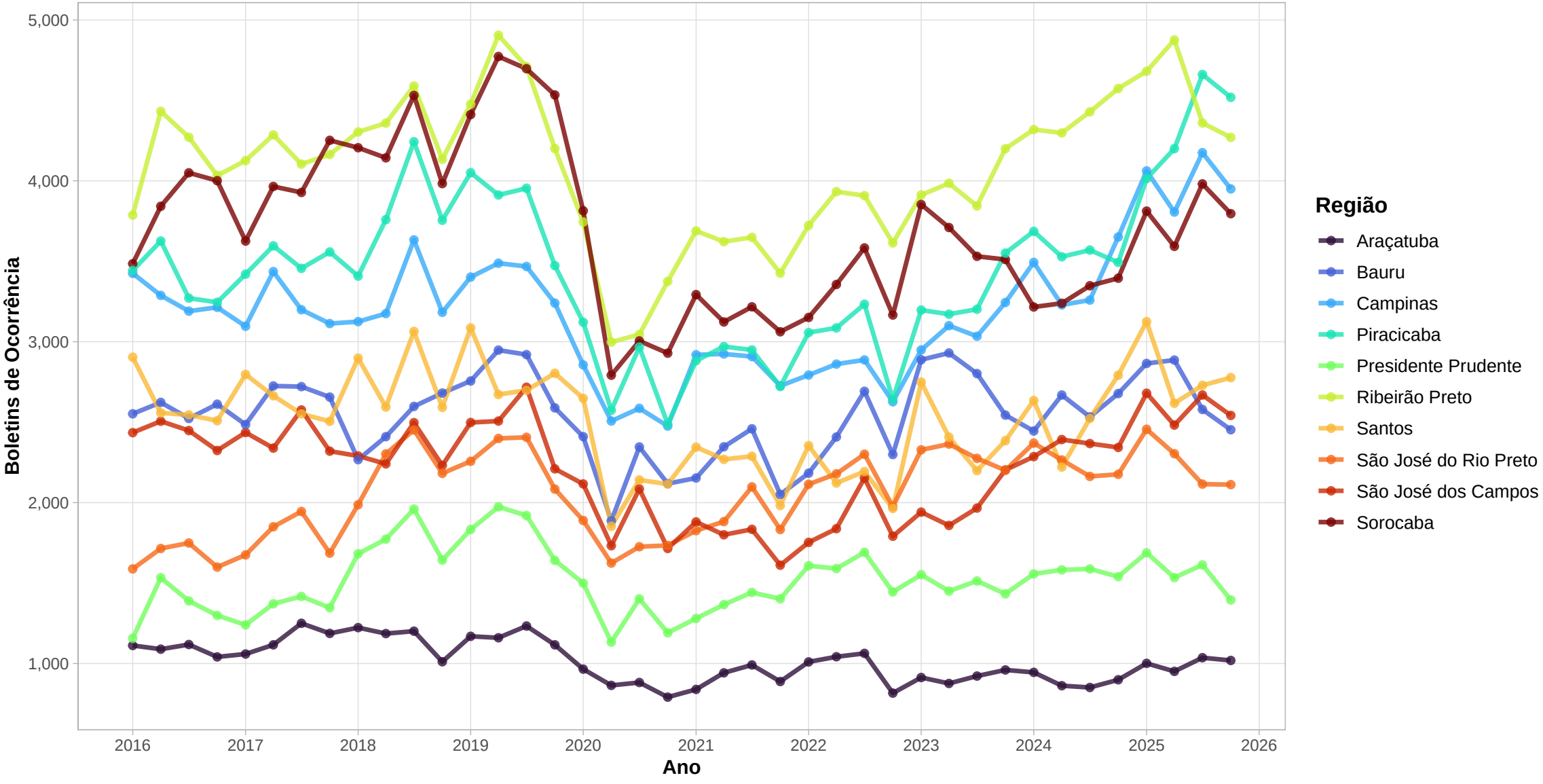

Fonte: Estado de São Paulo

Ocorrências envolvendo policiais civis (3) − Pessoas feridas por policiais civis de folga

Ocorrências por trimestre de 2016 a 2025

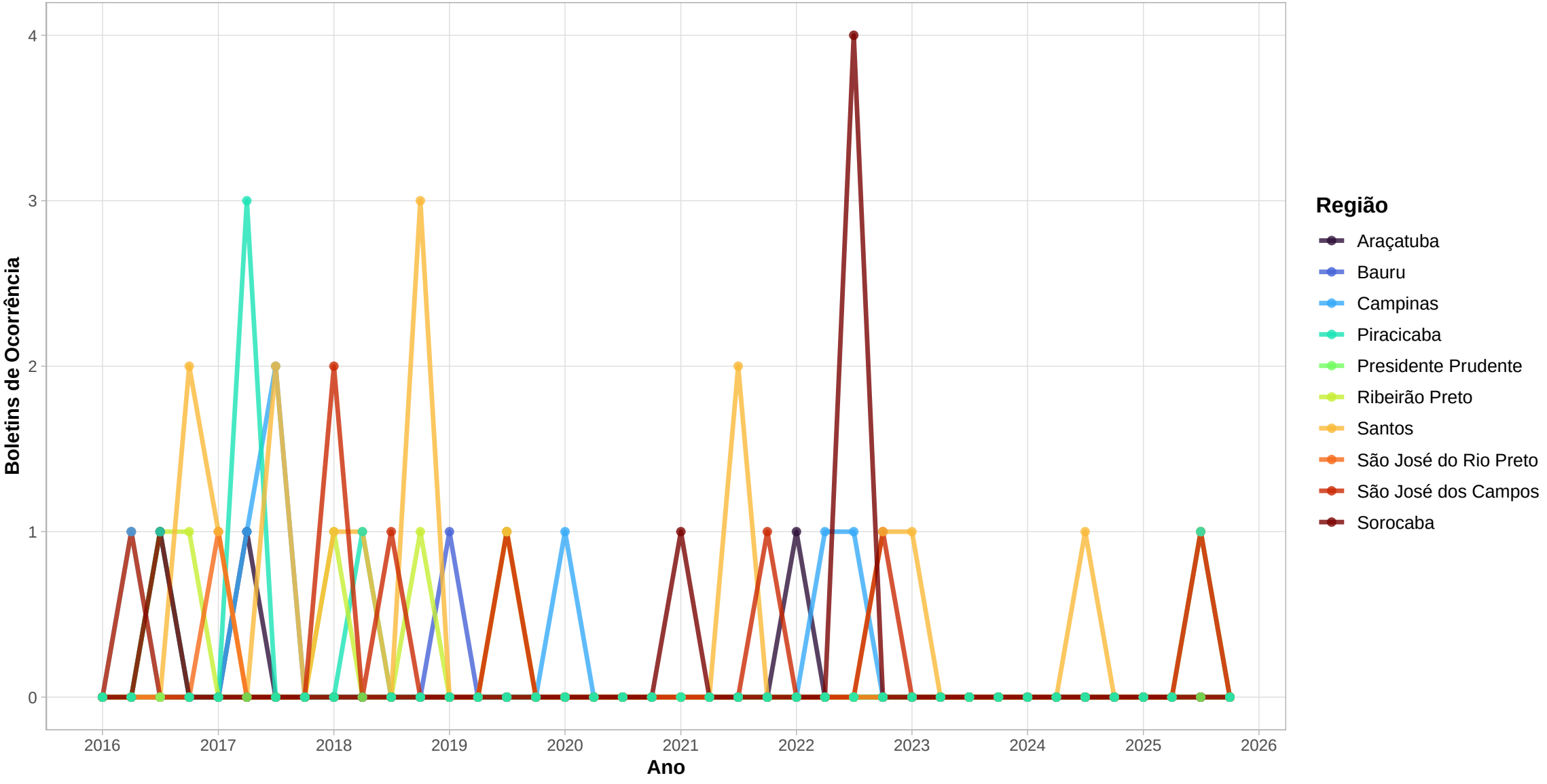

Fonte: Estado de São Paulo

Ocorrências envolvendo policiais civis (3) − Pessoas mortas por policiais civis de folga (8)

Ocorrências por trimestre de 2016 a 2025

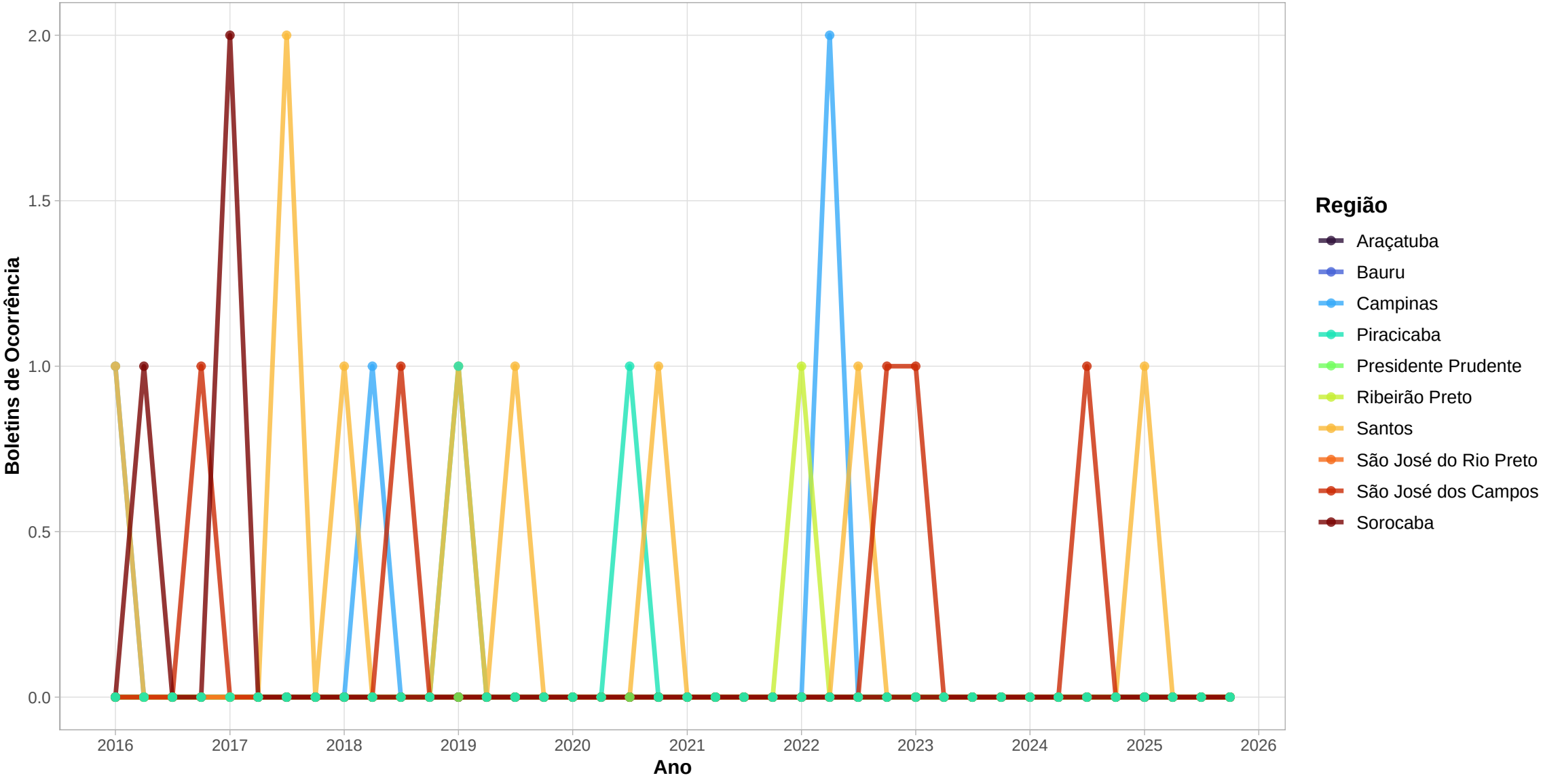

Fonte: Estado de São Paulo

Ocorrências envolvendo policiais civis (3) − Policiais civis feridos em serviço

Ocorrências por trimestre de 2016 a 2025

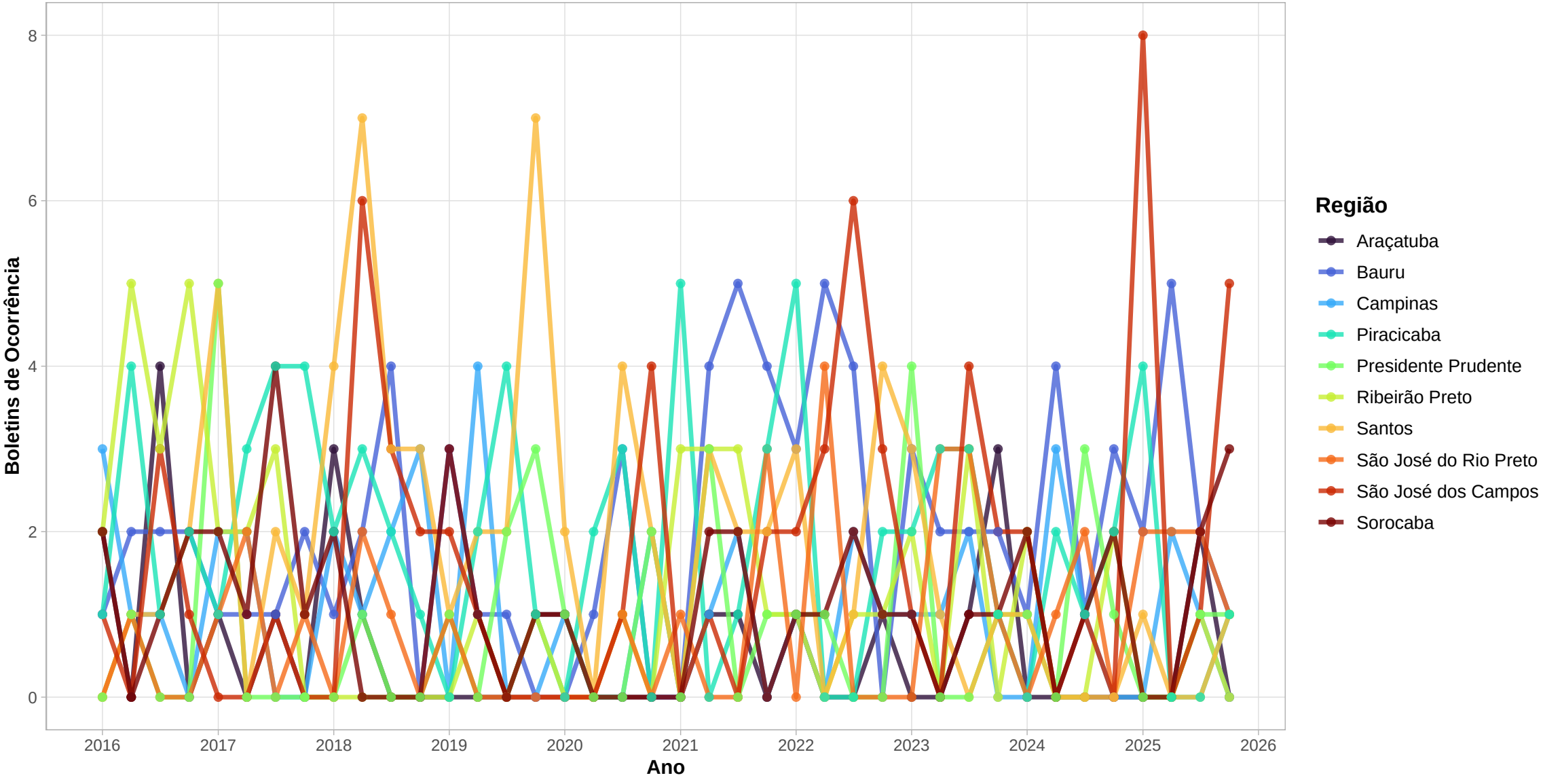

Fonte: Estado de São Paulo

Ocorrências envolvendo policiais civis (3) − Policiais civis mortos em serviço

Ocorrências por trimestre de 2016 a 2025

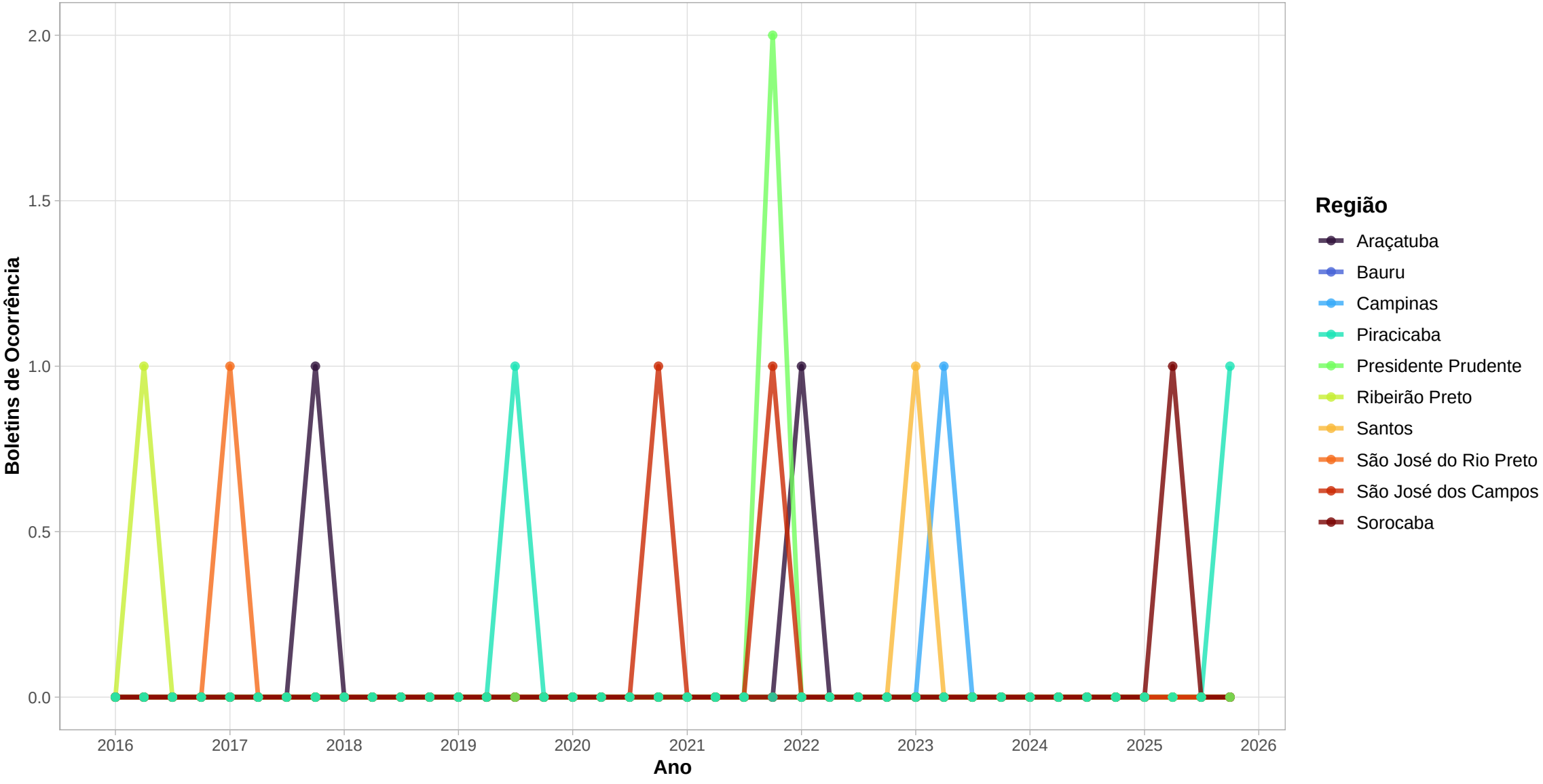

Fonte: Estado de São Paulo

Ocorrências envolvendo policiais militares (4) − Pessoas feridas em confronto com a polícia militar em serviço

Ocorrências por trimestre de 2016 a 2025

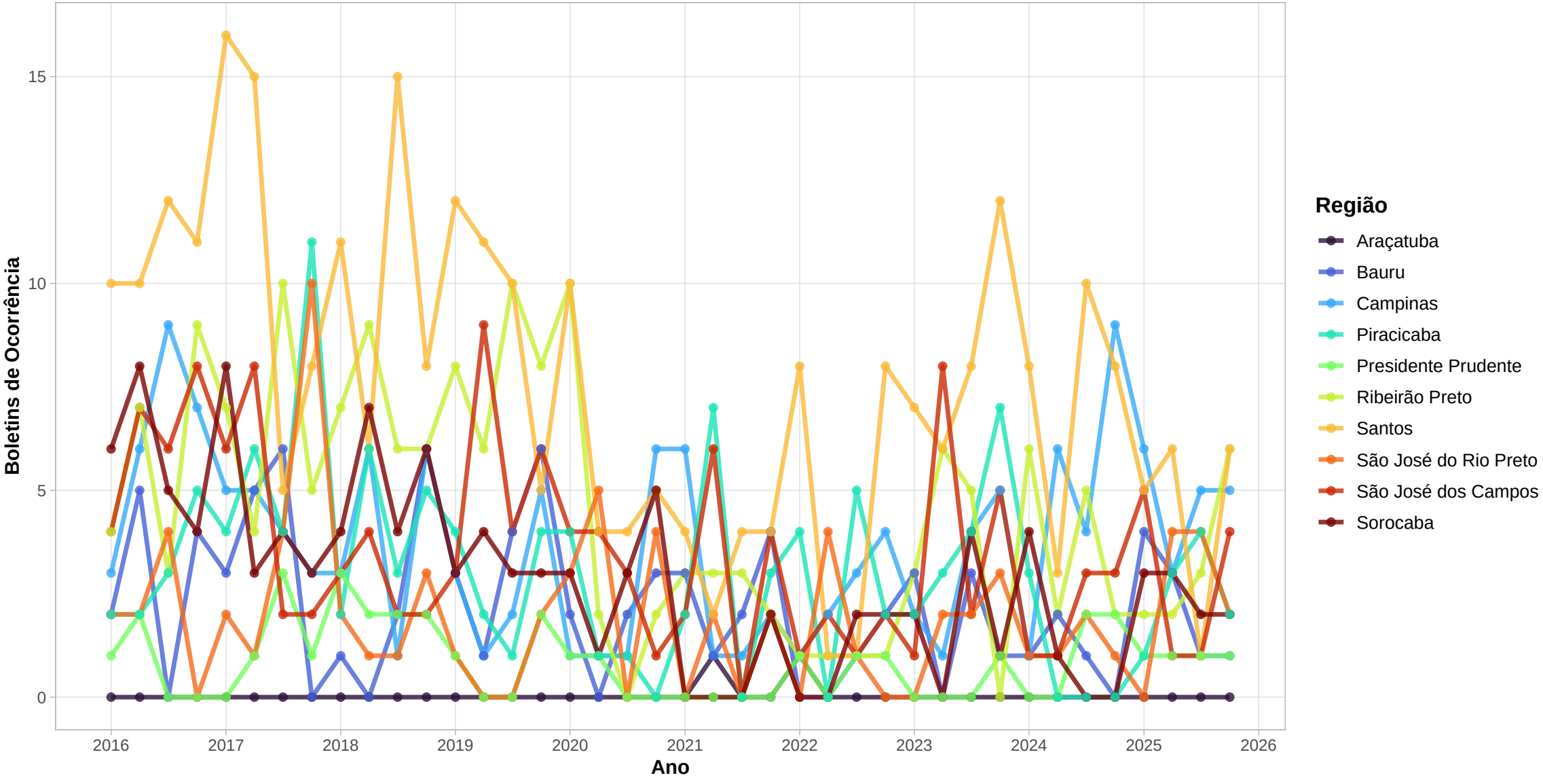

Fonte: Estado de São Paulo

Ocorrências envolvendo policiais militares (4) − Pessoas feridas por policiais militares de folga

Ocorrências por trimestre de 2016 a 2025

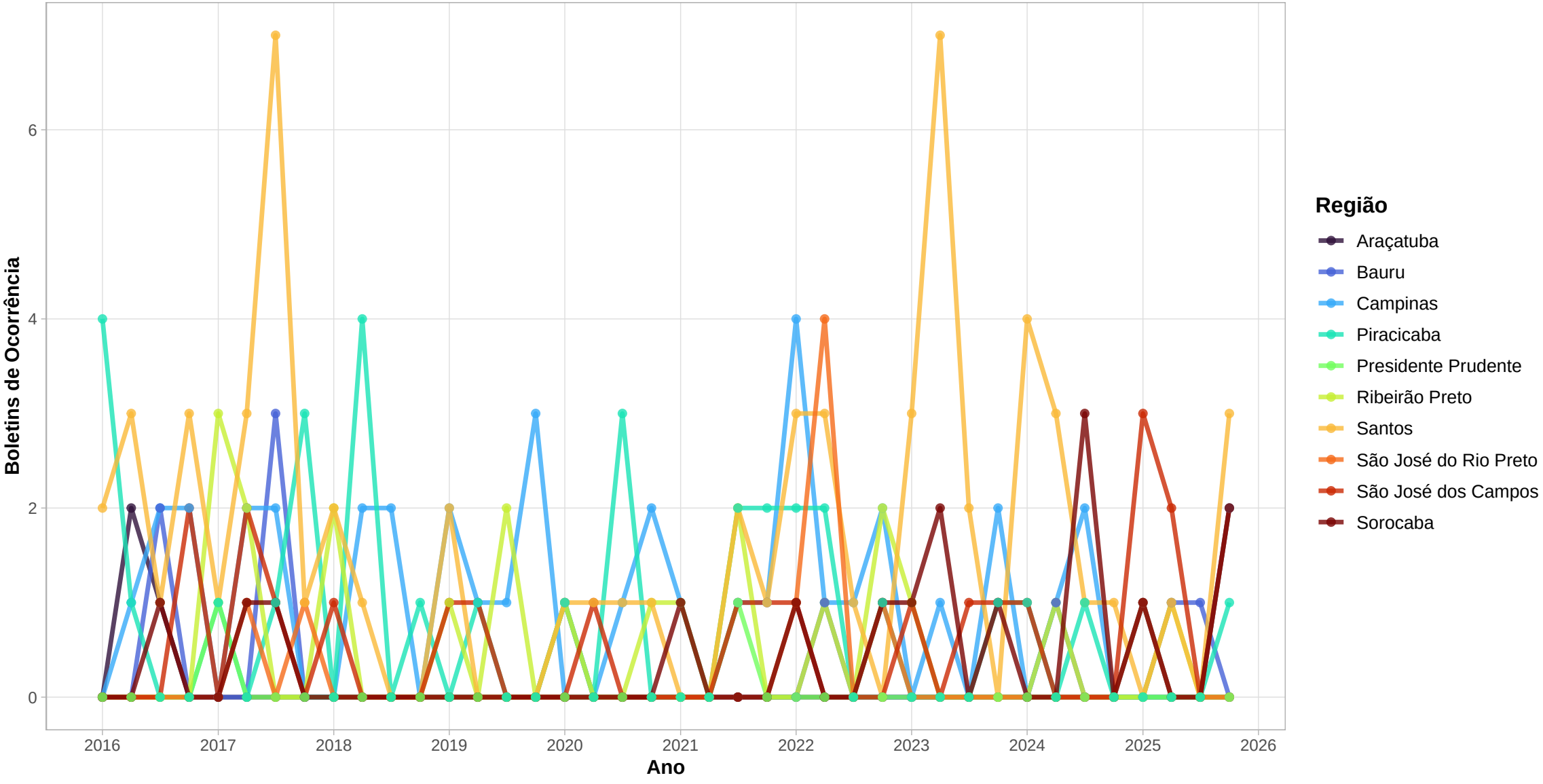

Fonte: Estado de São Paulo

Ocorrências envolvendo policiais militares (4) − Pessoas mortas em confronto com a polícia militar em serviço (8)

Ocorrências por trimestre de 2016 a 2025

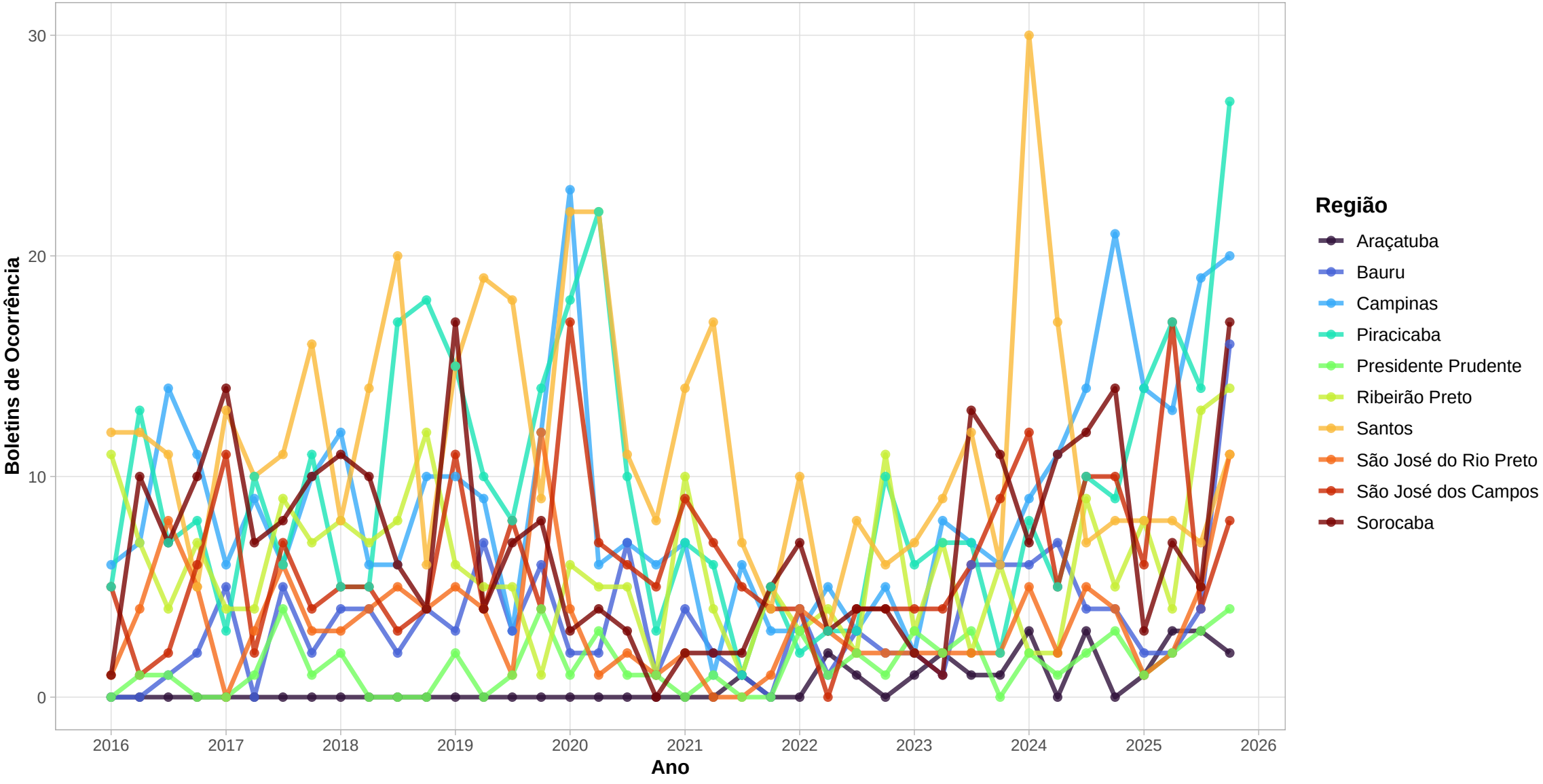

Fonte: Estado de São Paulo

Ocorrências envolvendo policiais militares (4) − Pessoas mortas por policiais militares de folga (8A)

Ocorrências por trimestre de 2016 a 2025

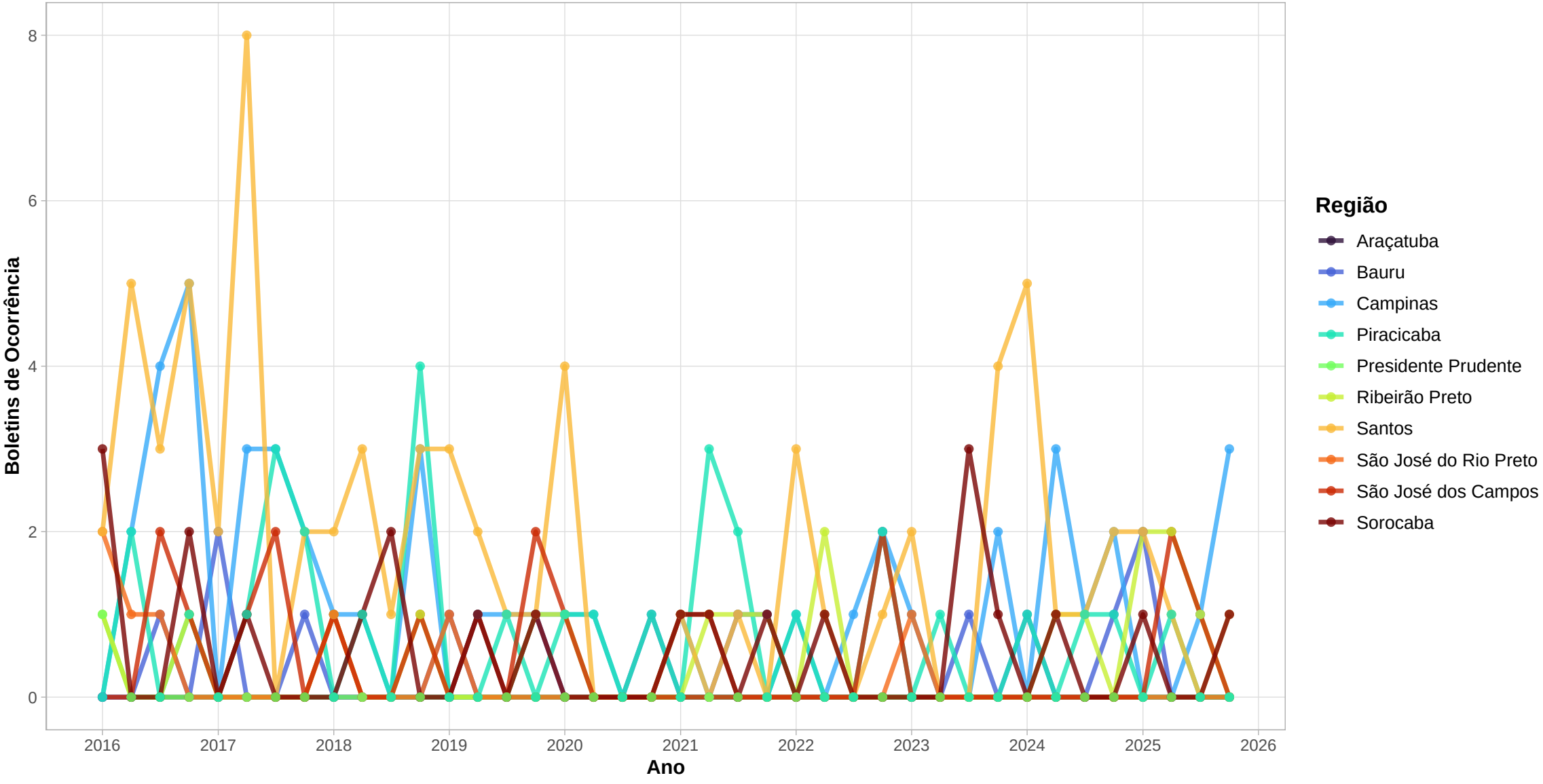

Fonte: Estado de São Paulo

Ocorrências envolvendo policiais militares (4) – Policiais militares feridos em serviço

Ocorrências por trimestre de 2016 a 2025

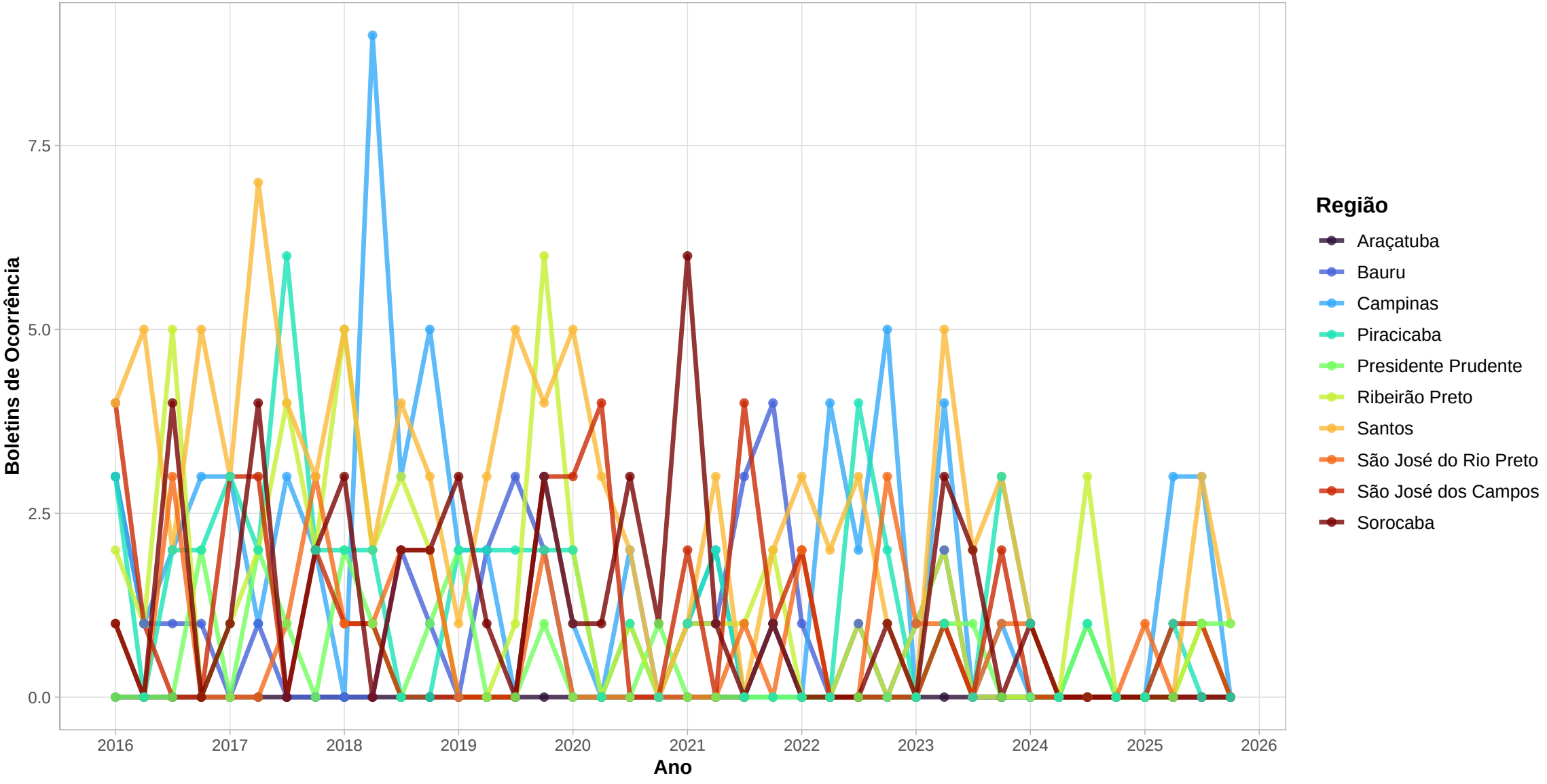

Fonte: Estado de São Paulo

Ocorrências envolvendo policiais militares (4) – Policiais militares mortos em serviço

Ocorrências por trimestre de 2016 a 2025

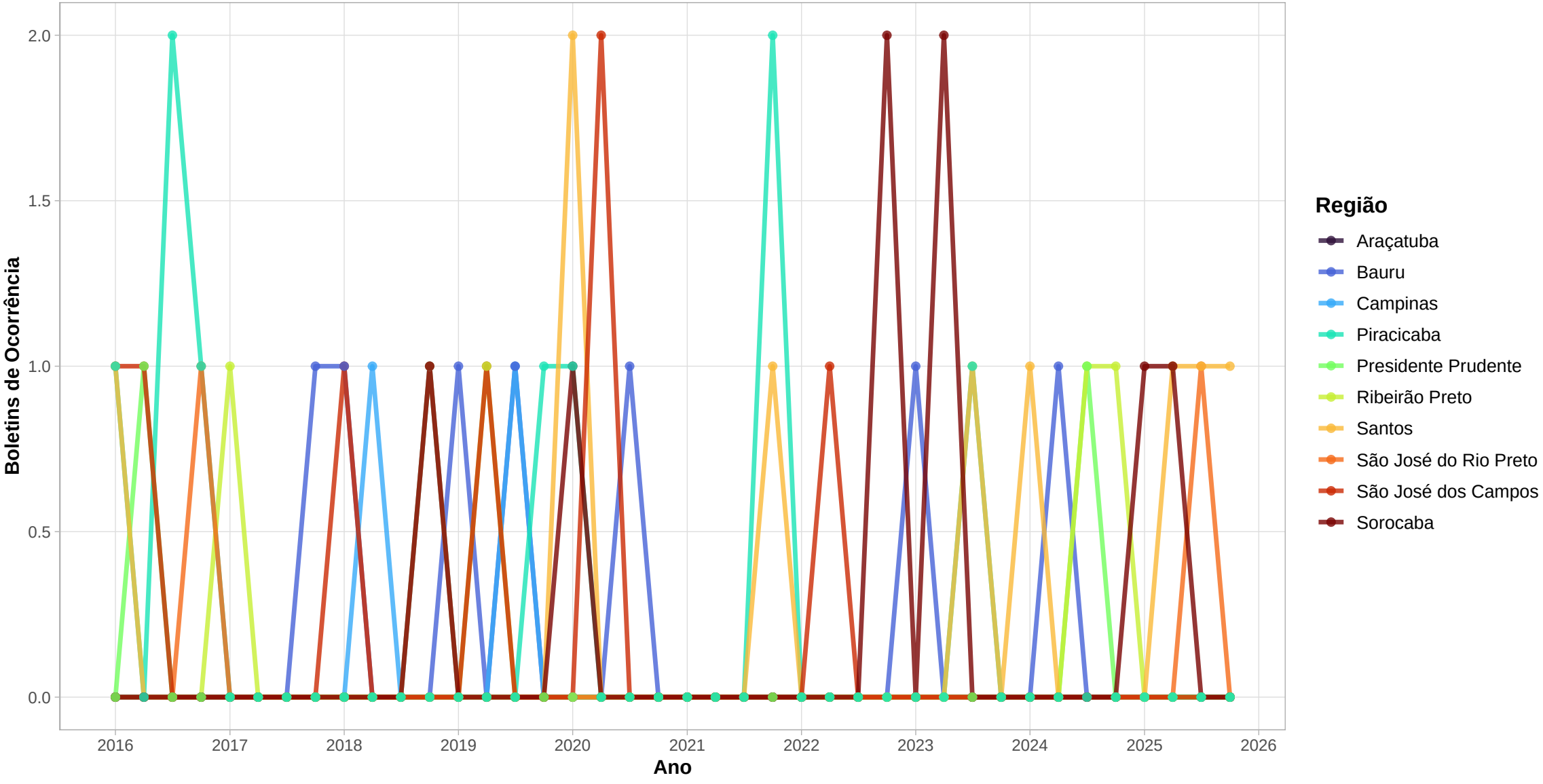

Fonte: Estado de São Paulo

Ocorrências policiais registradas, por natureza – Contra a Dignidade Sexual

Ocorrências por trimestre de 2016 a 2025

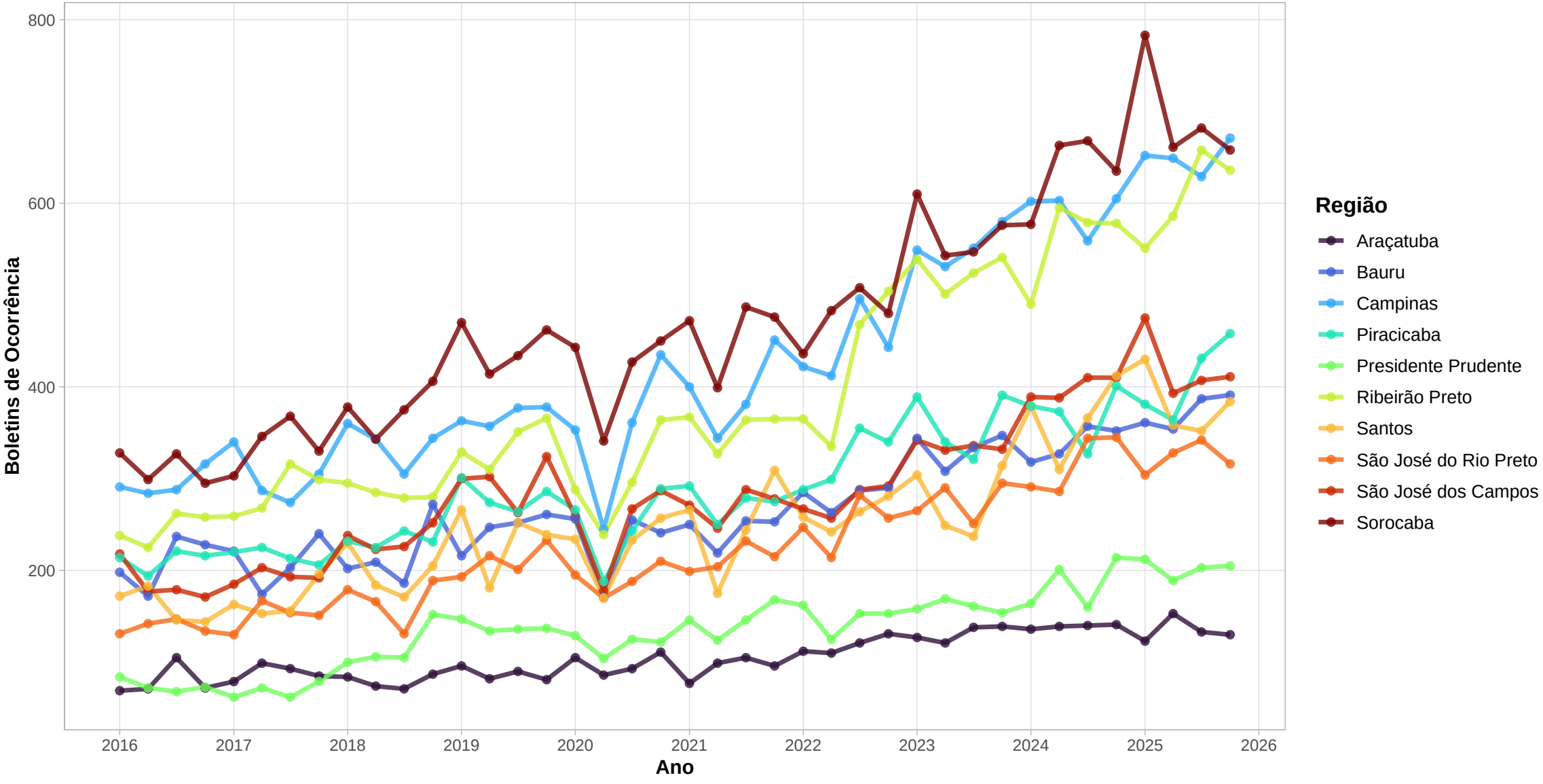

Fonte: Estado de São Paulo

Ocorrências policiais registradas, por natureza − Contra a pessoa

Ocorrências por trimestre de 2016 a 2025

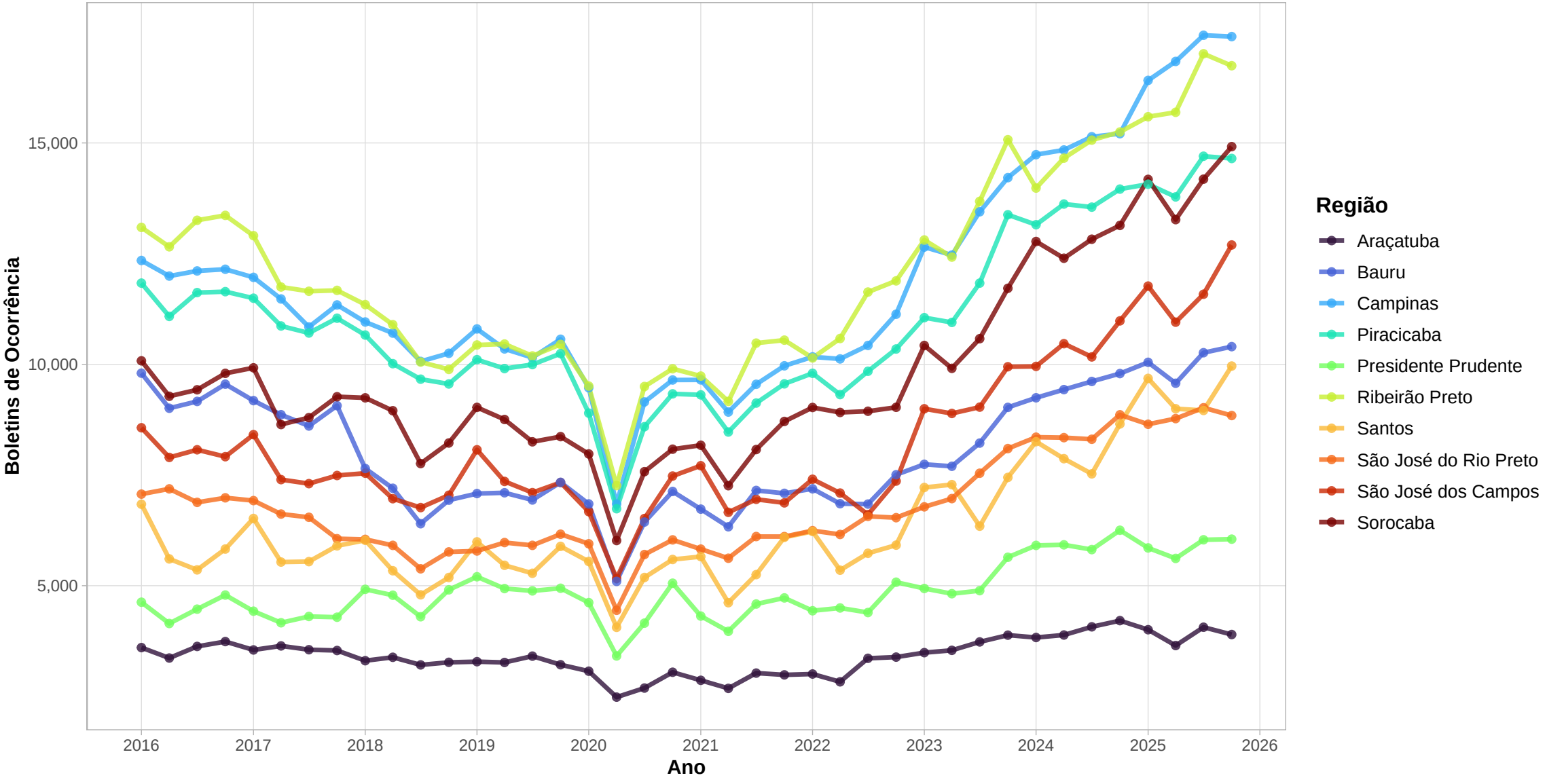

Fonte: Estado de São Paulo

Ocorrências policiais registradas, por natureza − Contra o patrimônio

Ocorrências por trimestre de 2016 a 2025

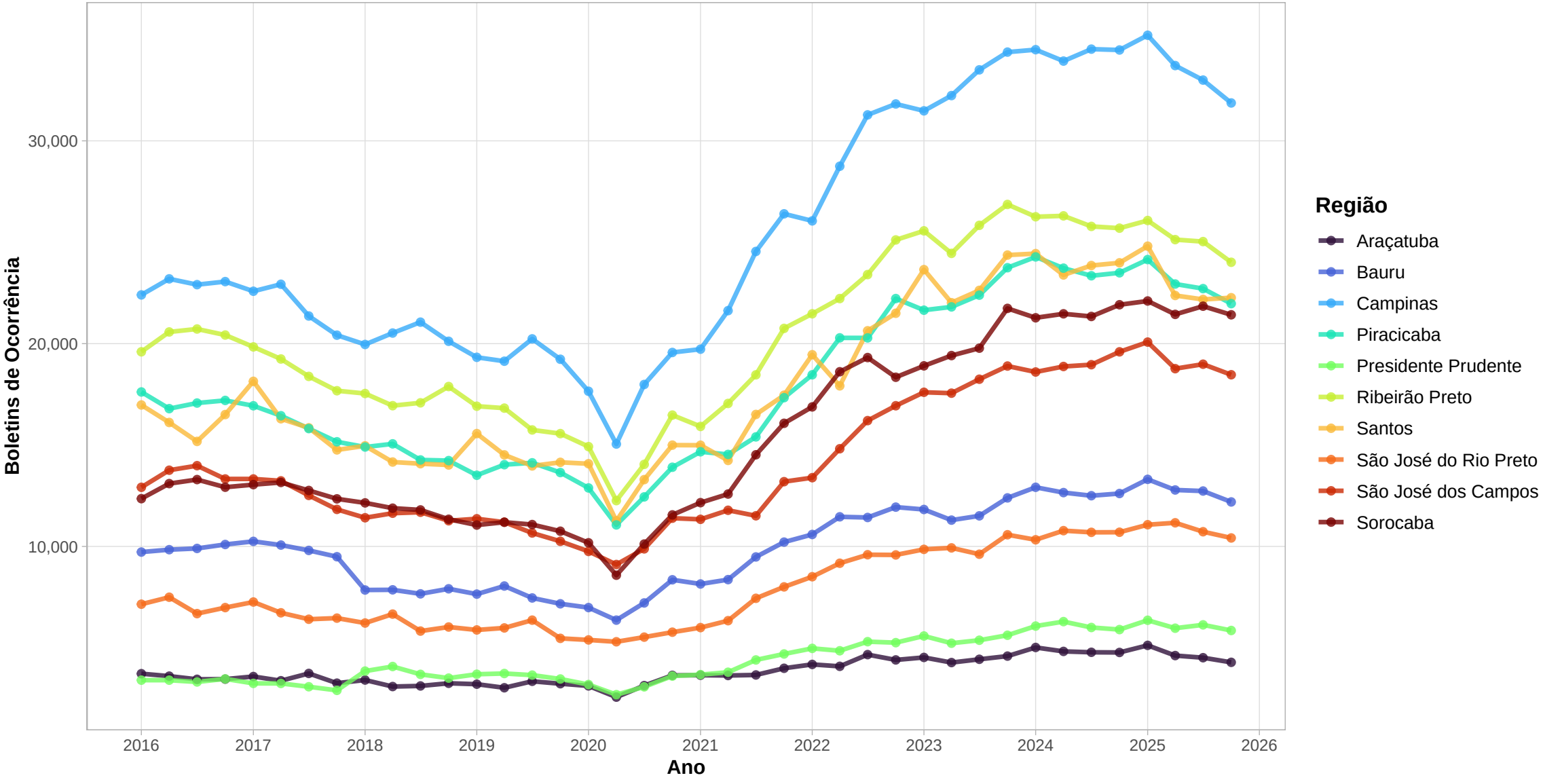

Fonte: Estado de São Paulo

Ocorrências policiais registradas, por natureza − Contravencionais

Ocorrências por trimestre de 2016 a 2025

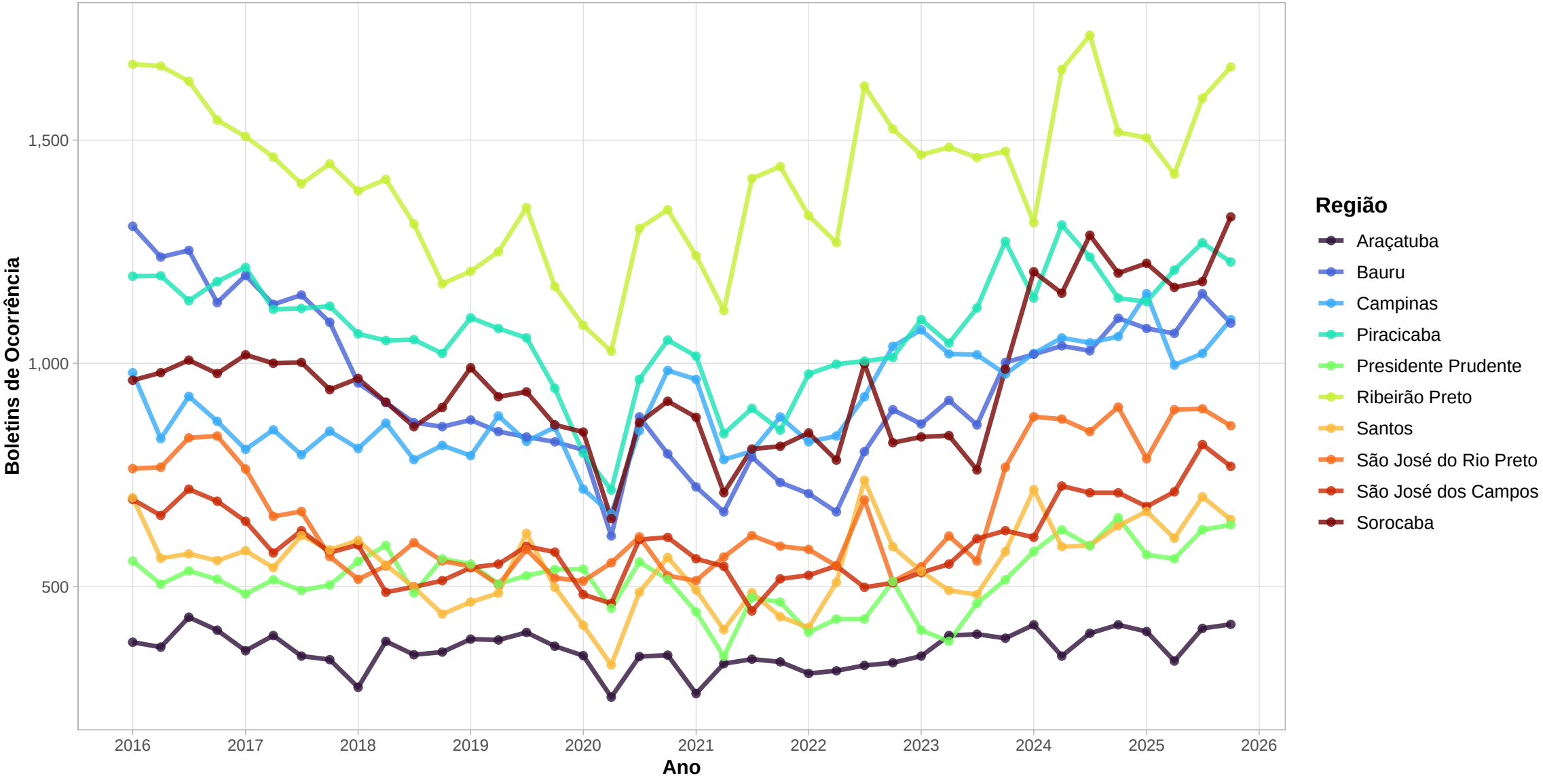

Fonte: Estado de São Paulo

Ocorrências policiais registradas, por natureza − Entorpecentes

Ocorrências por trimestre de 2016 a 2025

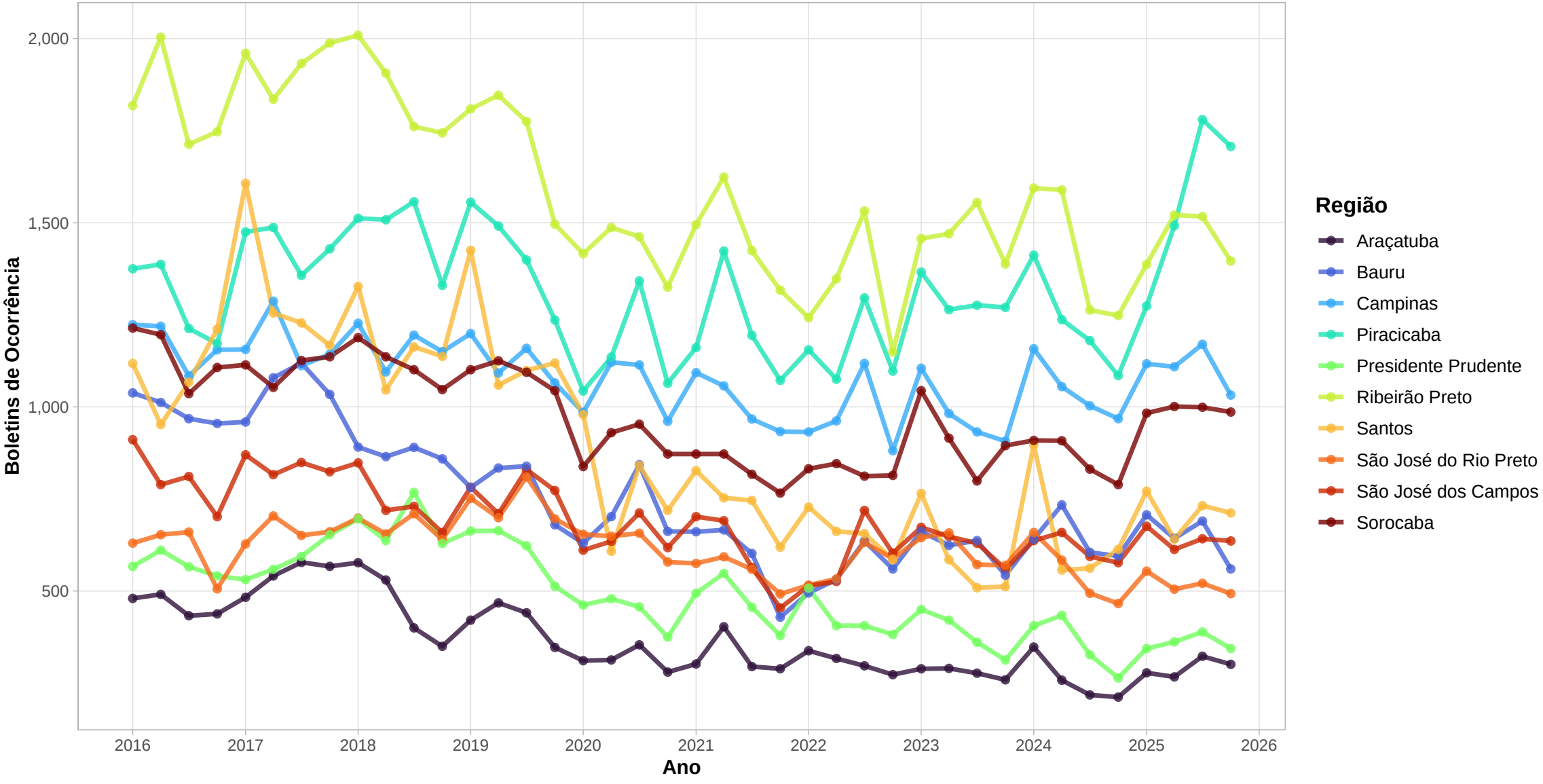

Fonte: Estado de São Paulo

Ocorrências policiais registradas, por natureza − Não Criminais

Ocorrências por trimestre de 2016 a 2025

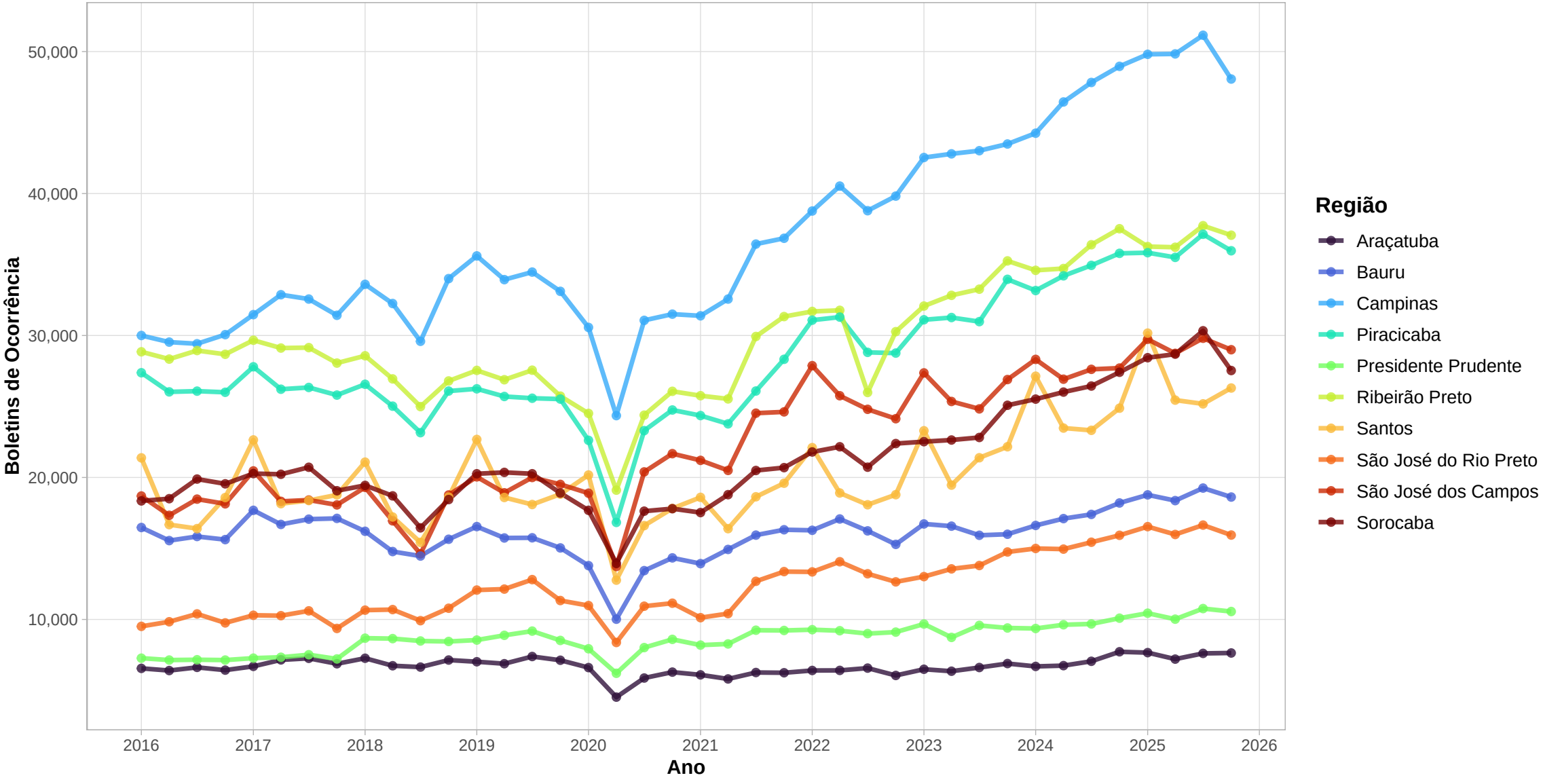

Fonte: Estado de São Paulo

Ocorrências policiais registradas, por natureza − Outros criminais (não inclui contravenções)

Ocorrências por trimestre de 2016 a 2025

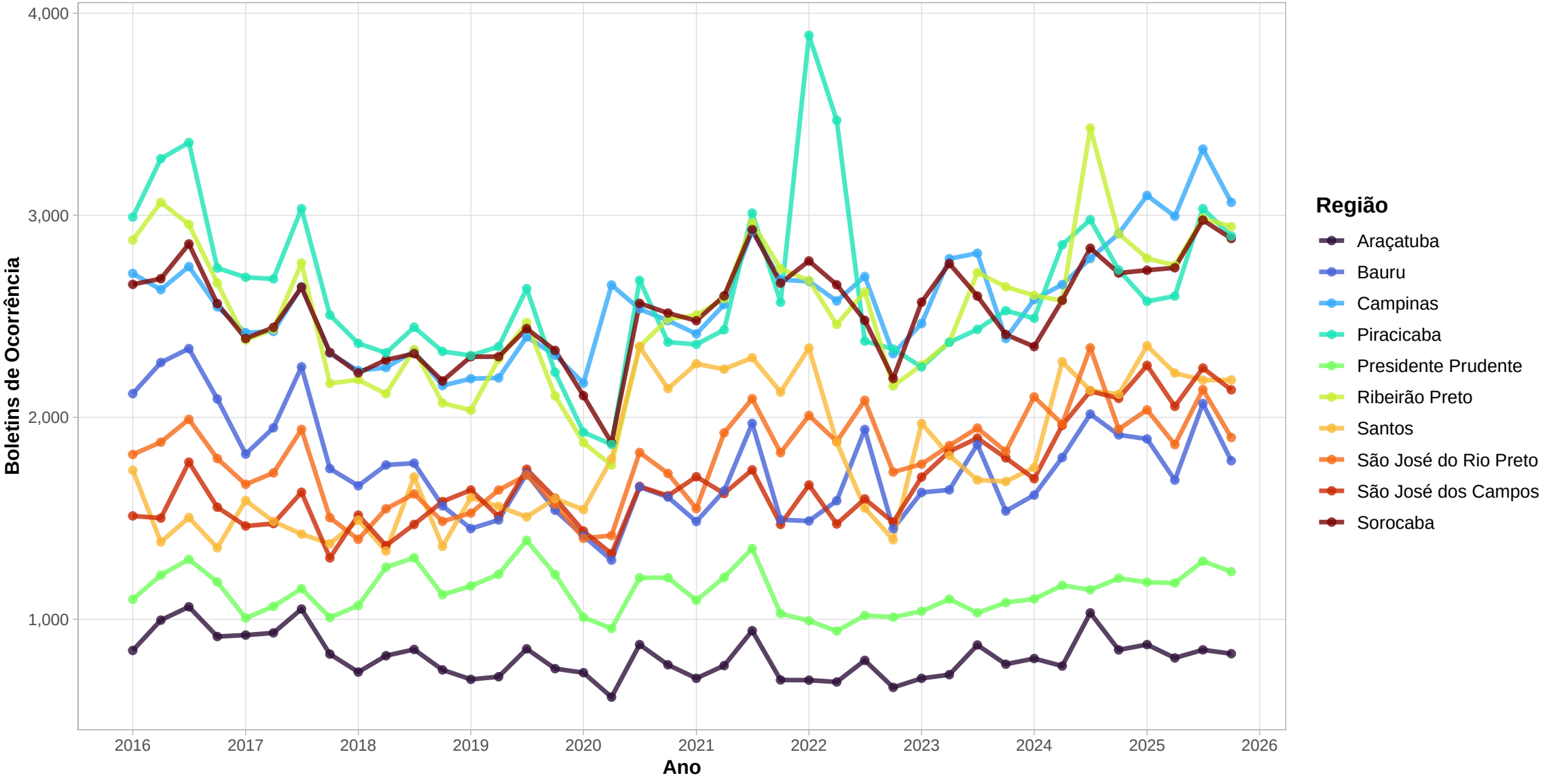

Fonte: Estado de São Paulo

Ocorrências policiais registradas, por natureza − Total de delitos

Ocorrências por trimestre de 2016 a 2025

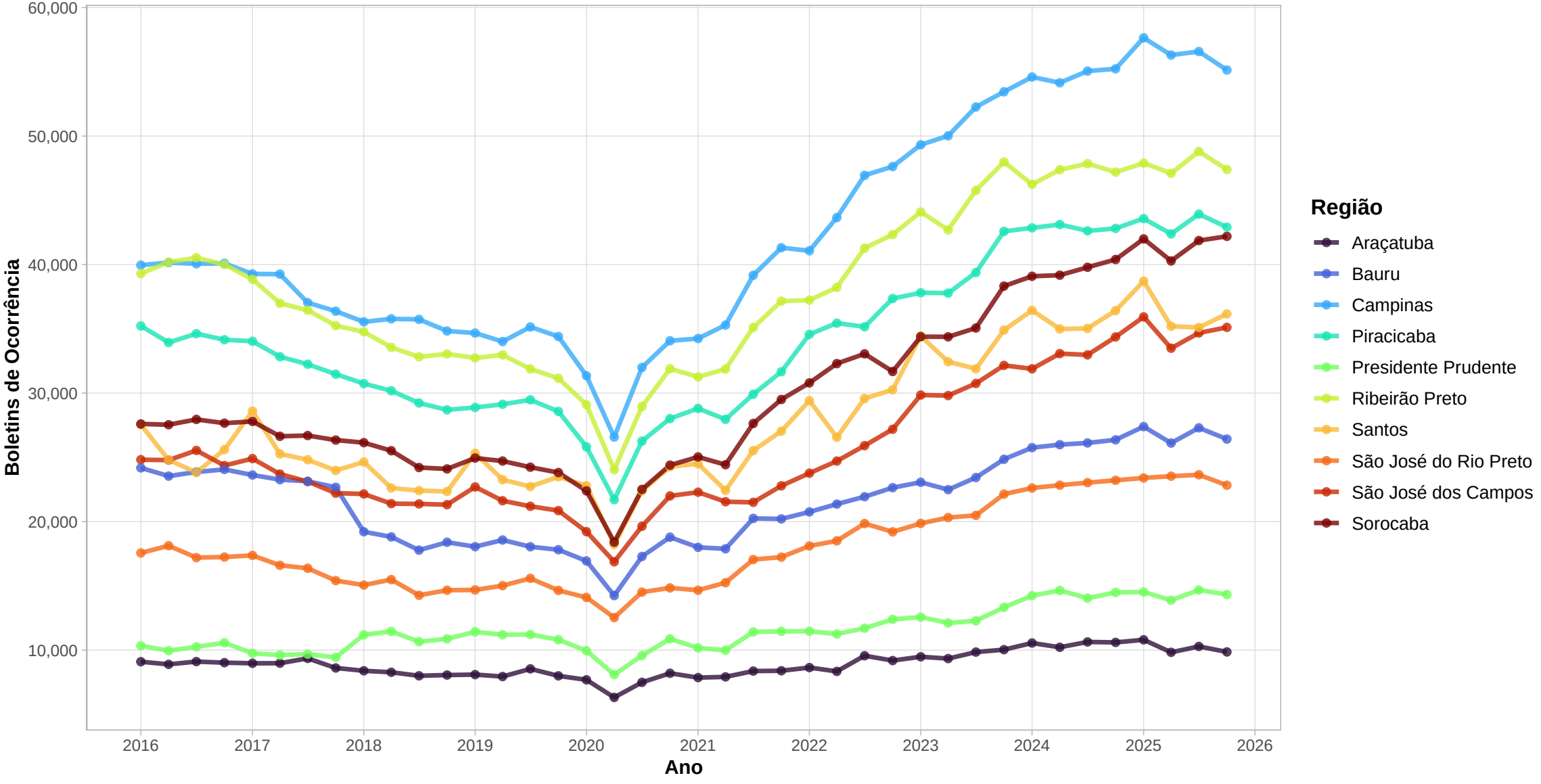

Fonte: Estado de São Paulo

Ocorrências policiais registradas, por tipo − Extorsão mediante seqüestro (5)

Ocorrências por trimestre de 2016 a 2025

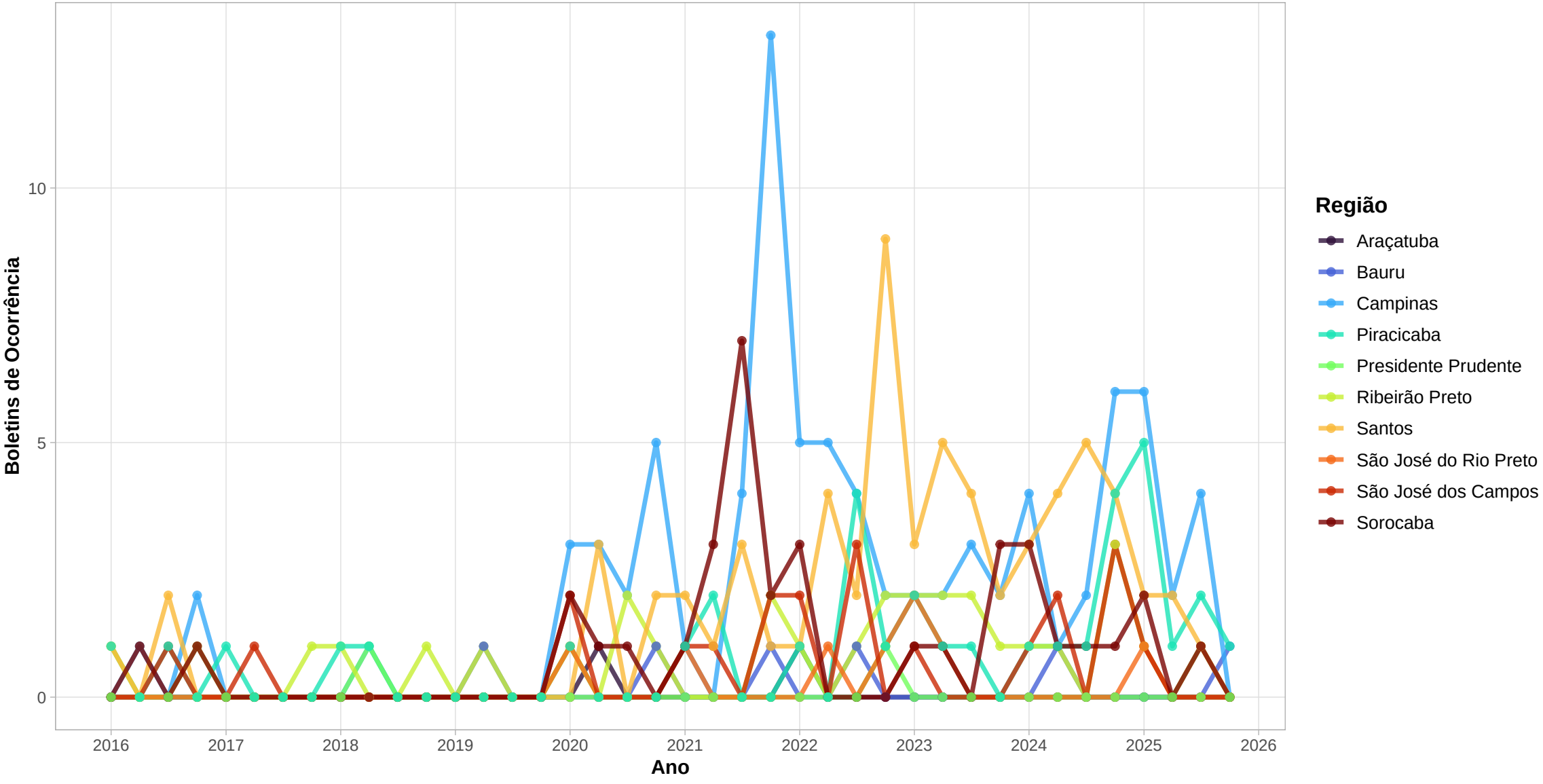

Fonte: Estado de São Paulo

Ocorrências policiais registradas, por tipo − Furto − outros

Ocorrências por trimestre de 2016 a 2025

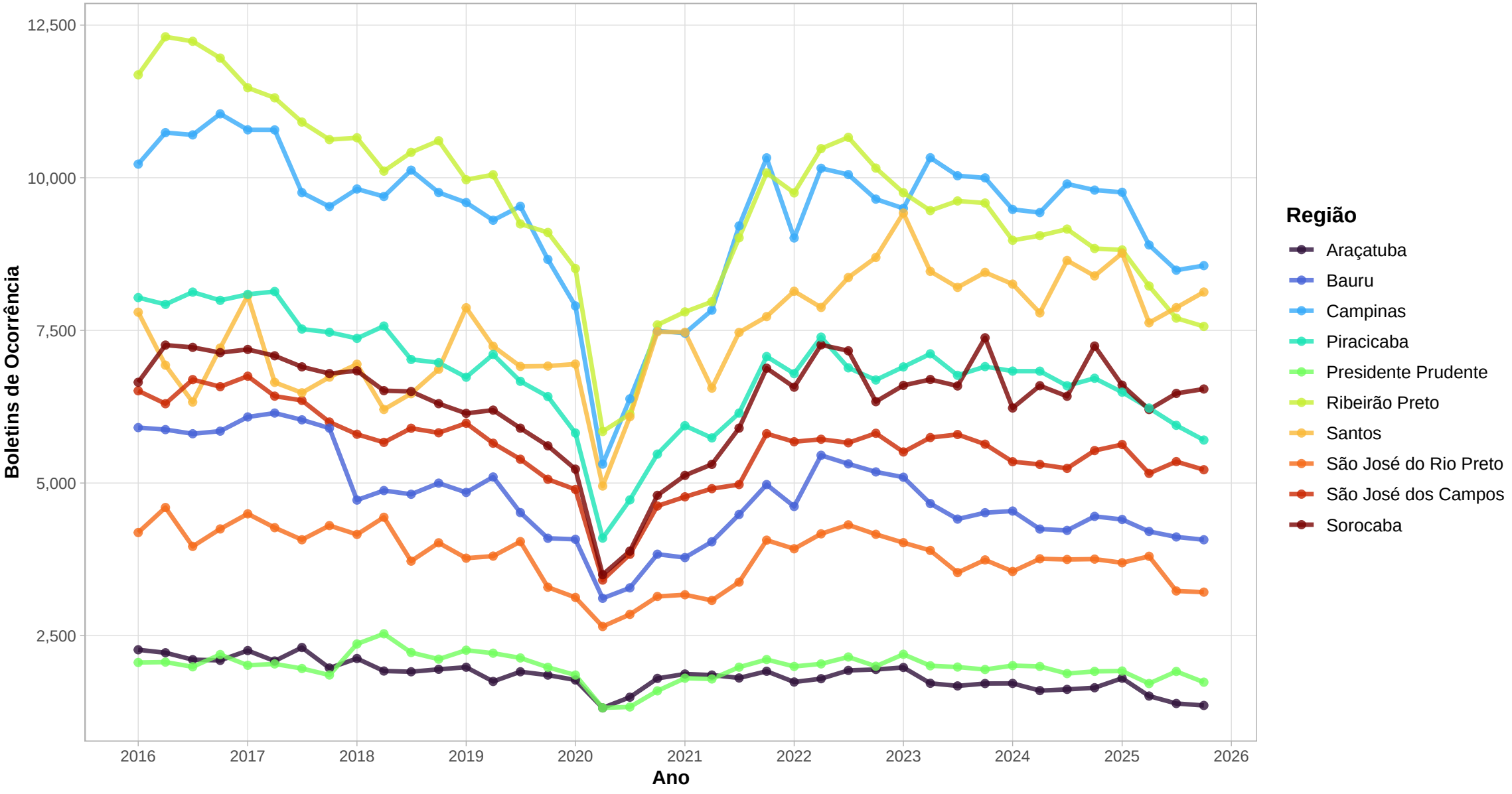

Fonte: Estado de São Paulo

Ocorrências policiais registradas, por tipo − Furto de veículos

Ocorrências por trimestre de 2016 a 2025

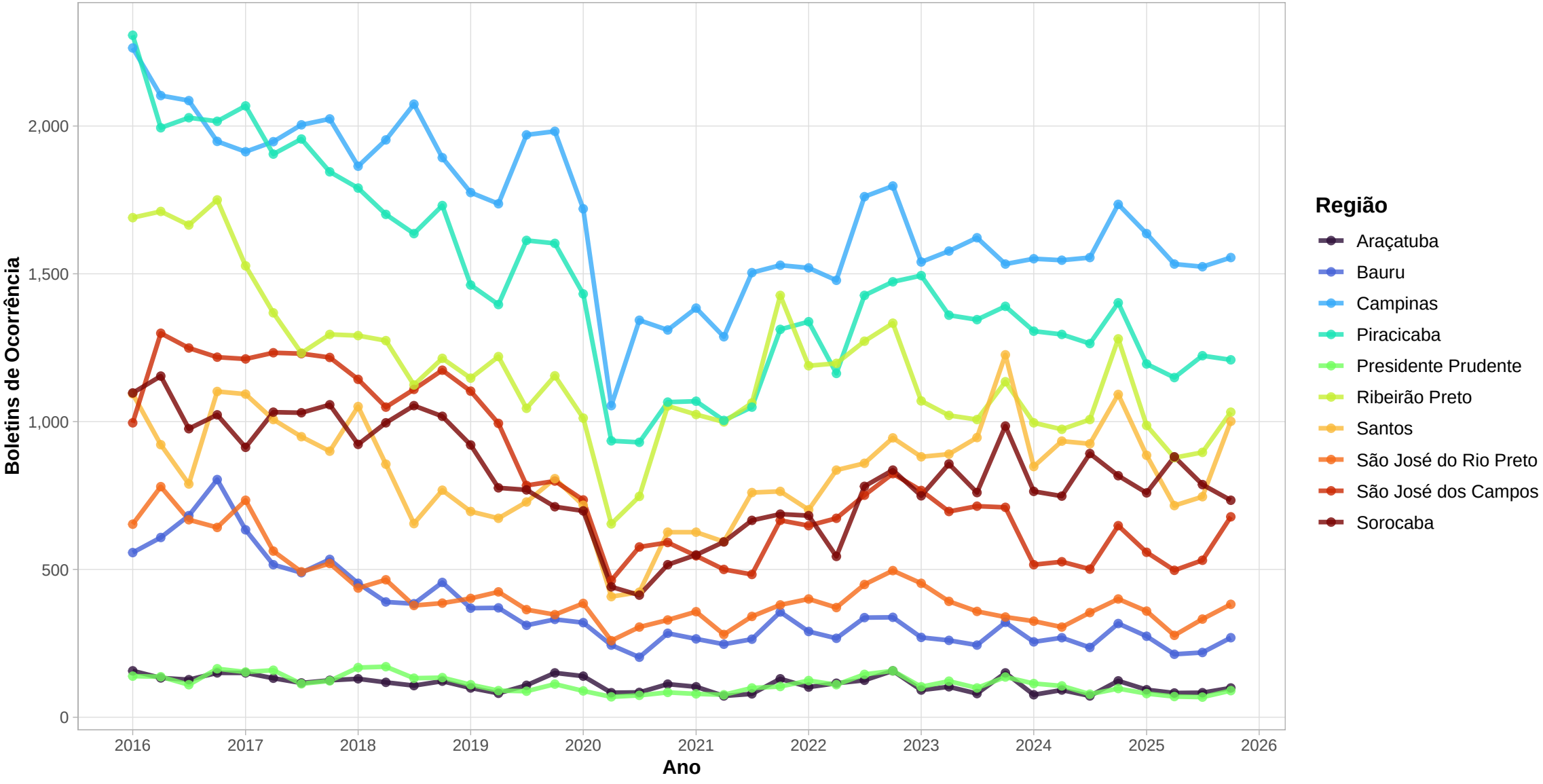

Fonte: Estado de São Paulo

Ocorrências policiais registradas, por tipo – Homicídio Culposo (7)

Ocorrências por trimestre de 2016 a 2025

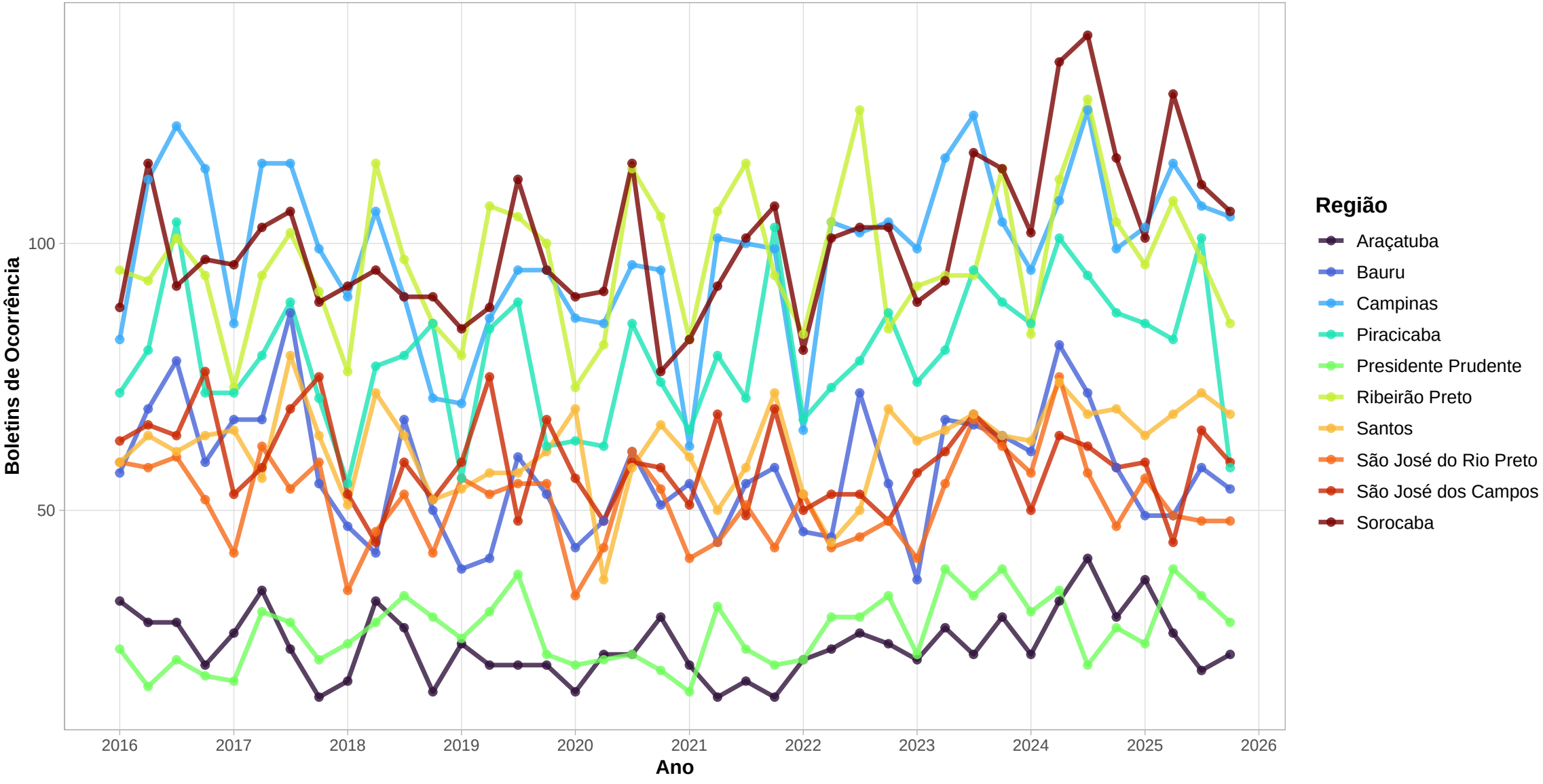

Fonte: Estado de São Paulo

Ocorrências policiais registradas, por tipo − Homicídio Doloso por acidente de trânsito (10)

Ocorrências por trimestre de 2016 a 2025

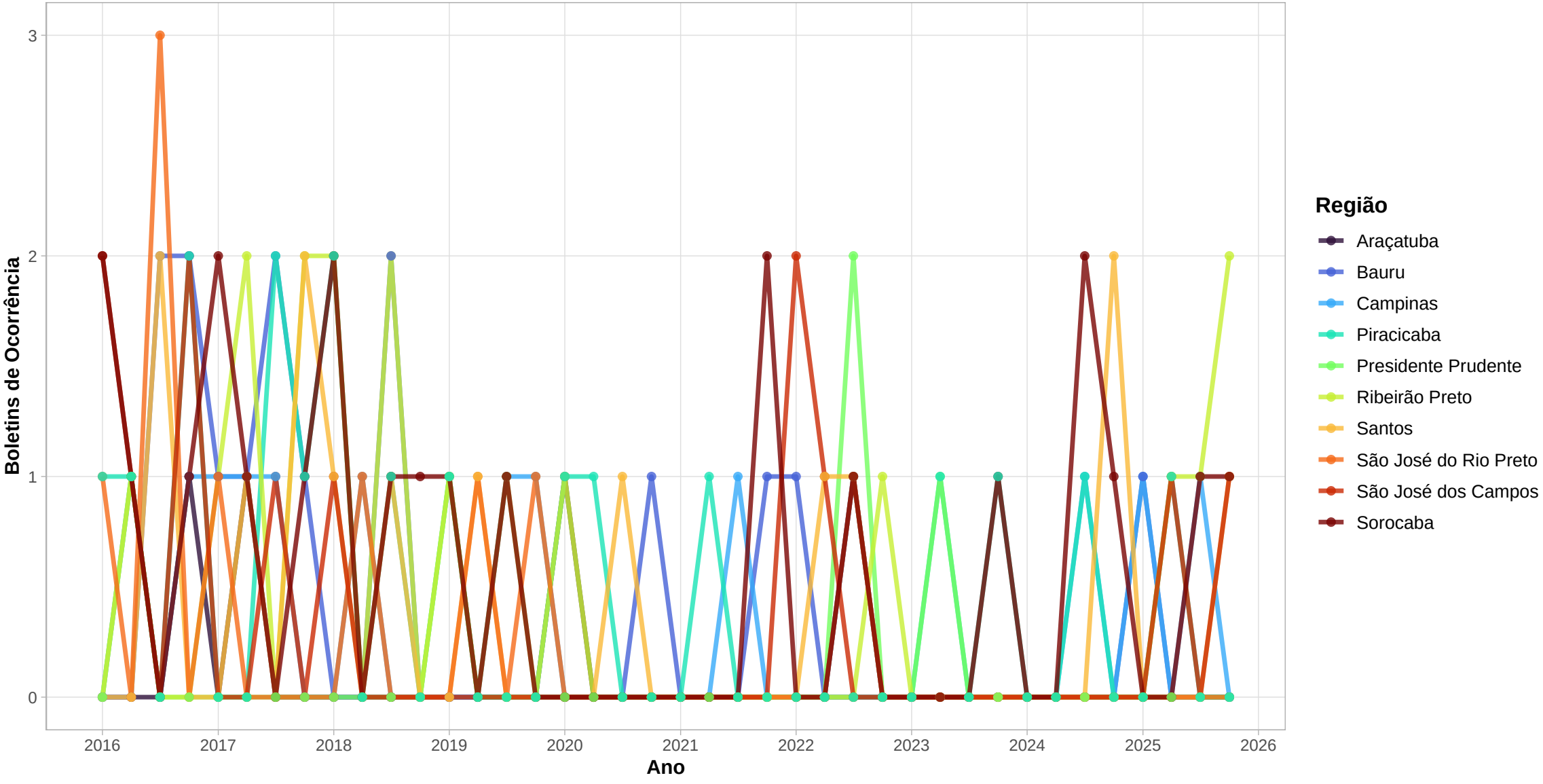

Fonte: Estado de São Paulo

Ocorrências policiais registradas, por tipo − Homicídio culposo por Acidente de Trânsito

Ocorrências por trimestre de 2016 a 2025

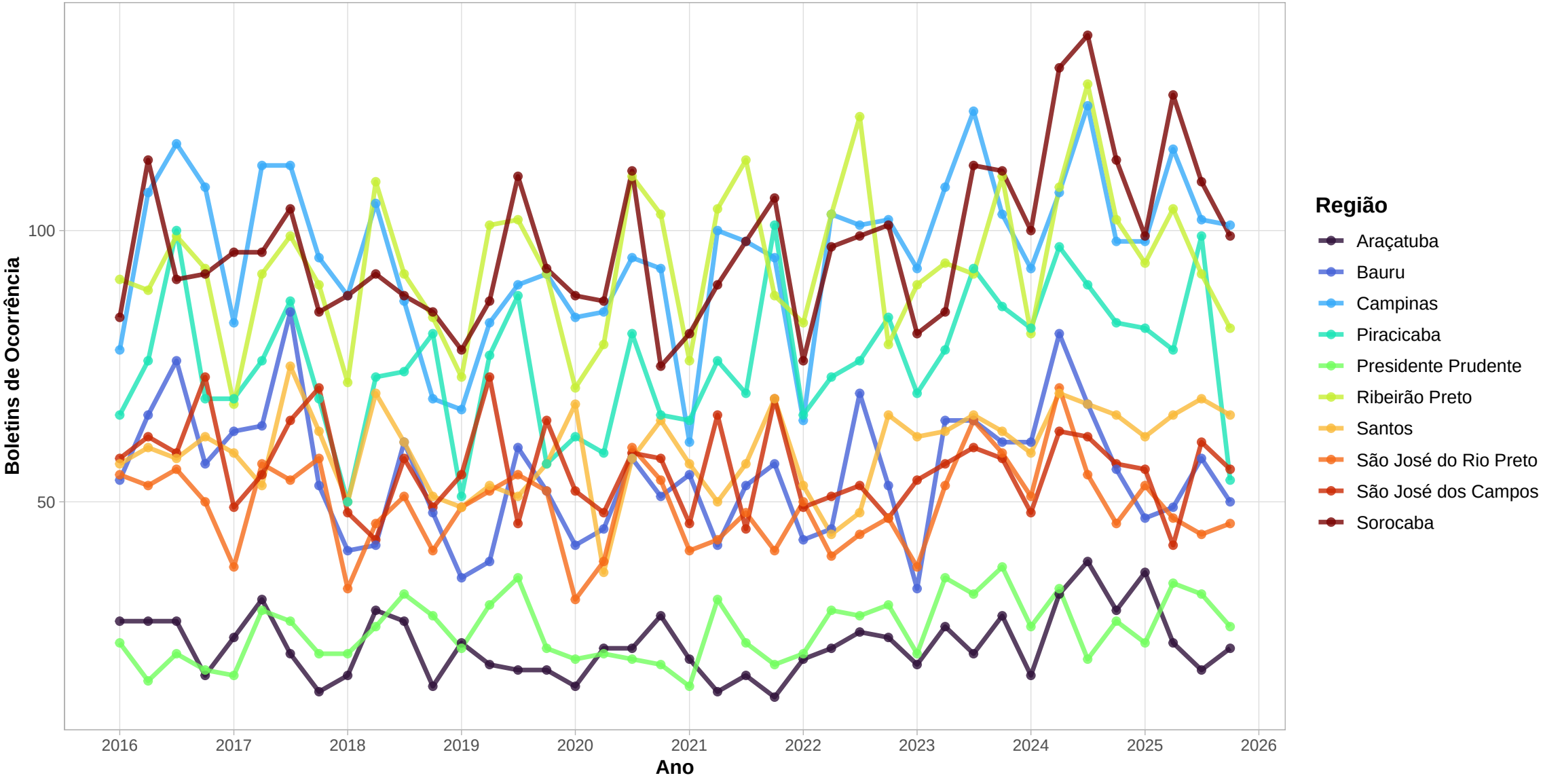

Fonte: Estado de São Paulo

Ocorrências policiais registradas, por tipo − Homicídio doloso

Ocorrências por trimestre de 2016 a 2025

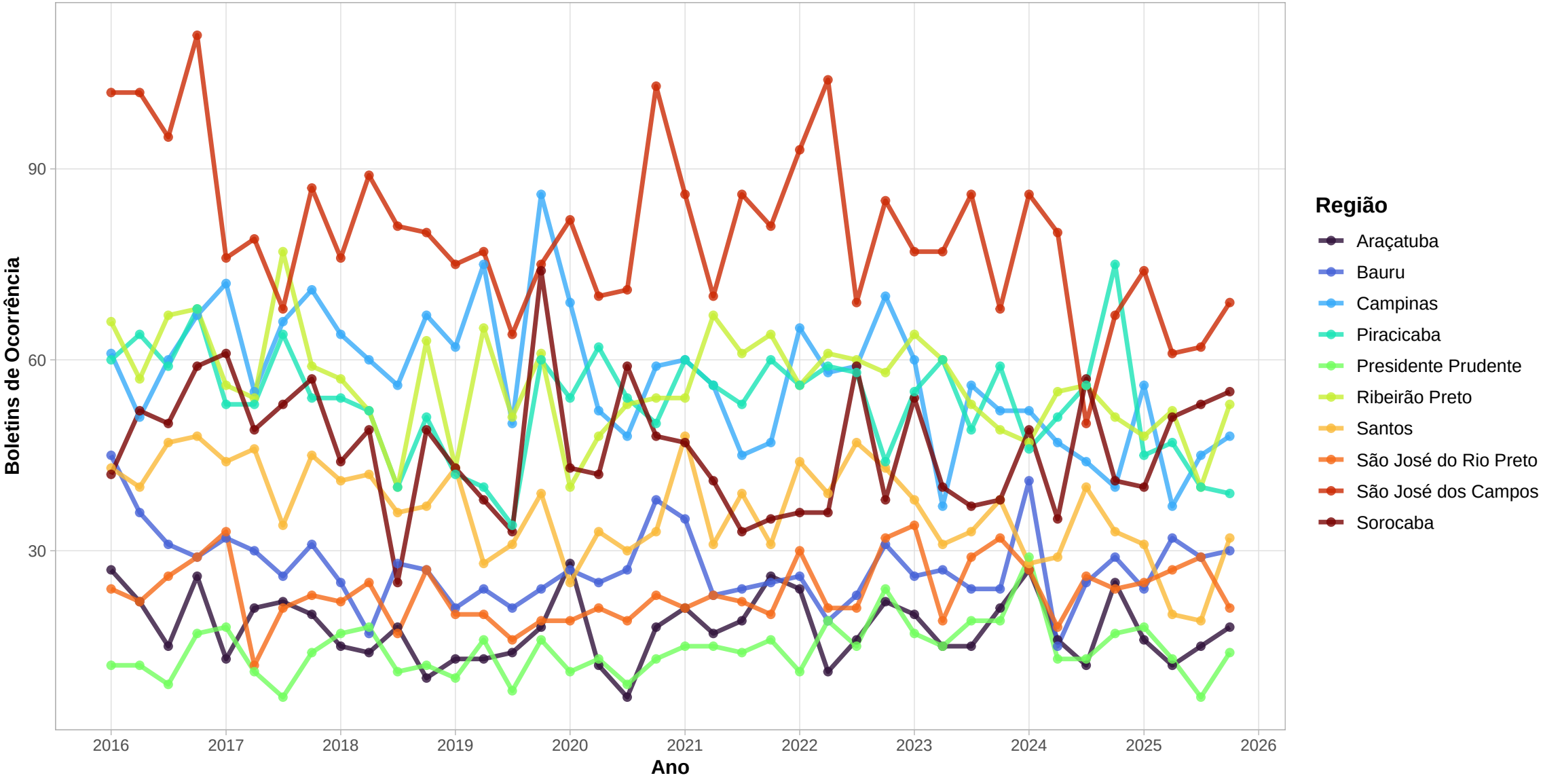

Fonte: Estado de São Paulo

Ocorrências policiais registradas, por tipo − Latrocínio

Ocorrências por trimestre de 2016 a 2025

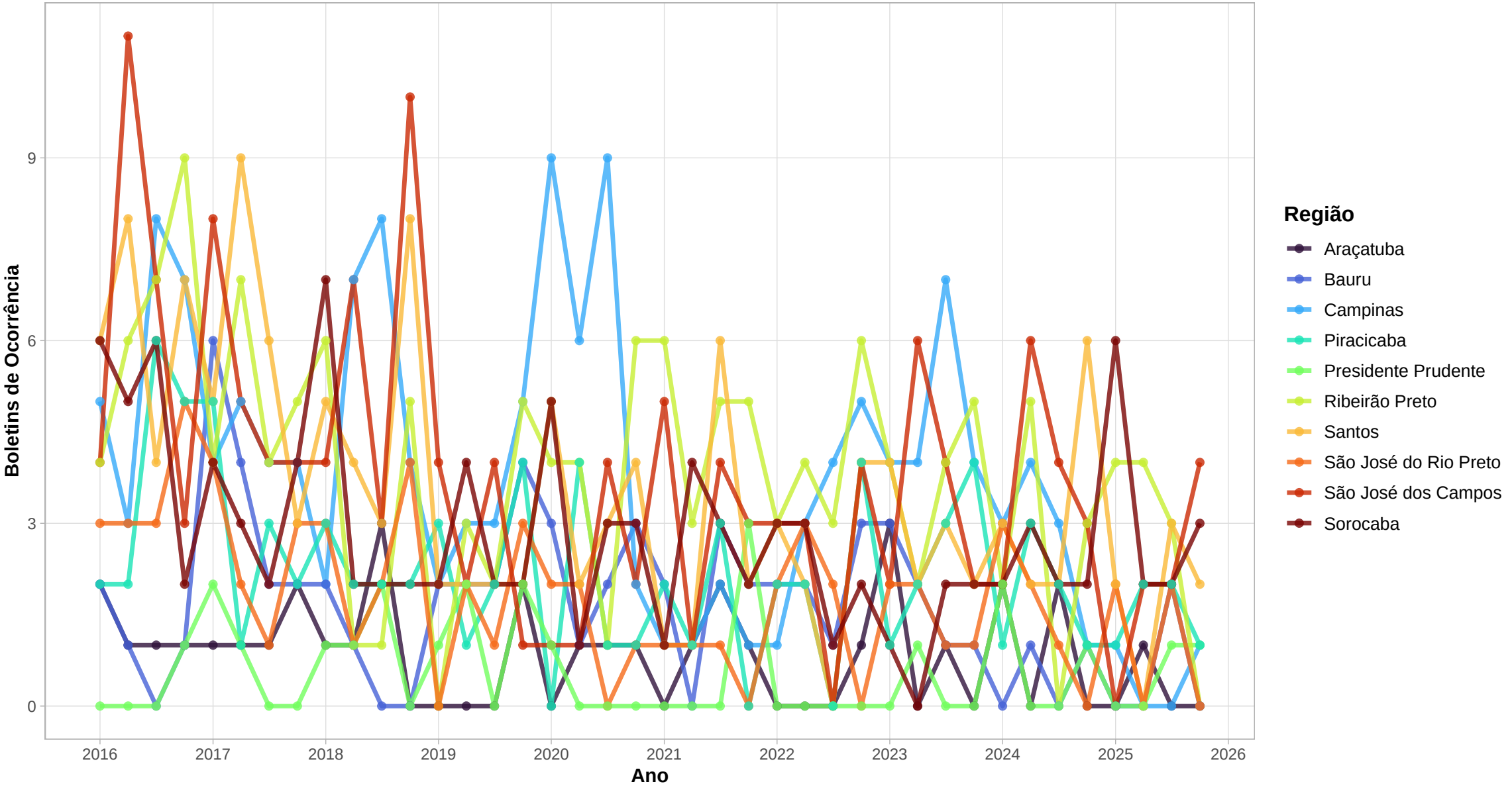

Fonte: Estado de São Paulo

Ocorrências policiais registradas, por tipo − Lesão corporal culposa outras

Ocorrências por trimestre de 2016 a 2025

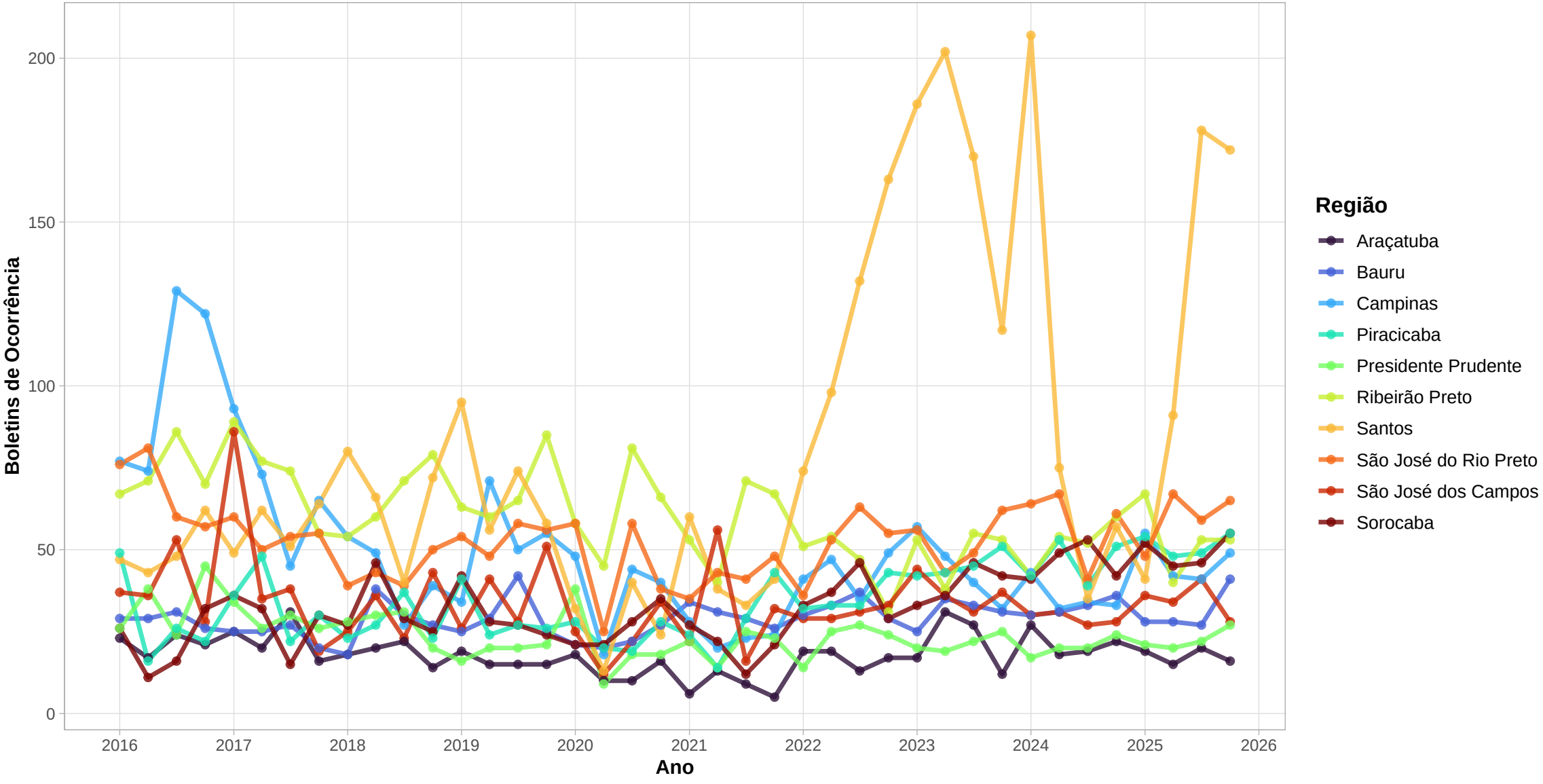

Fonte: Estado de São Paulo

Ocorrências policiais registradas, por tipo − Lesão corporal culposa por Acidente de Trânsito

Ocorrências por trimestre de 2016 a 2025

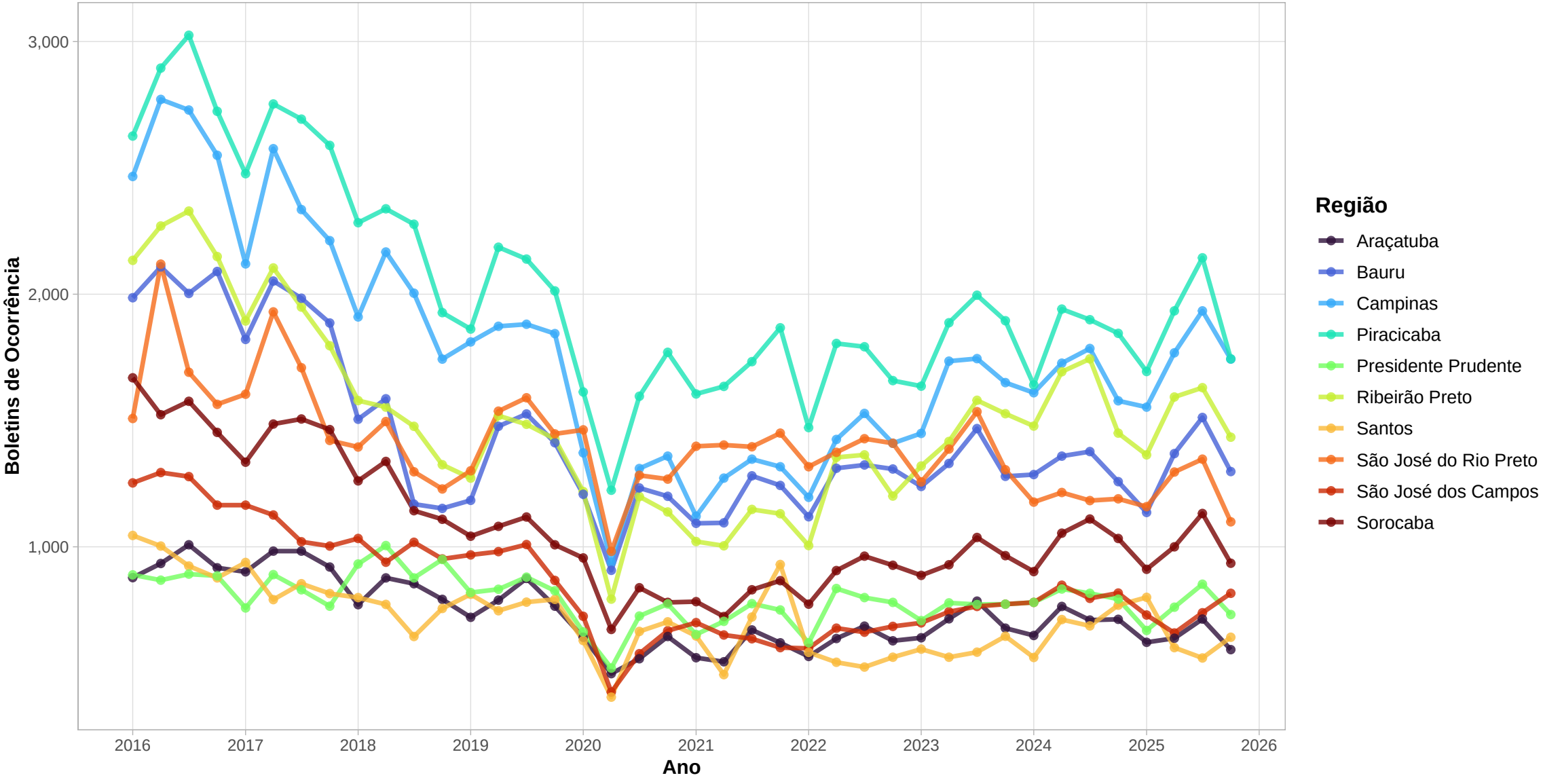

Fonte: Estado de São Paulo

Ocorrências policiais registradas, por tipo − Lesão corporal dolosa

Ocorrências por trimestre de 2016 a 2025

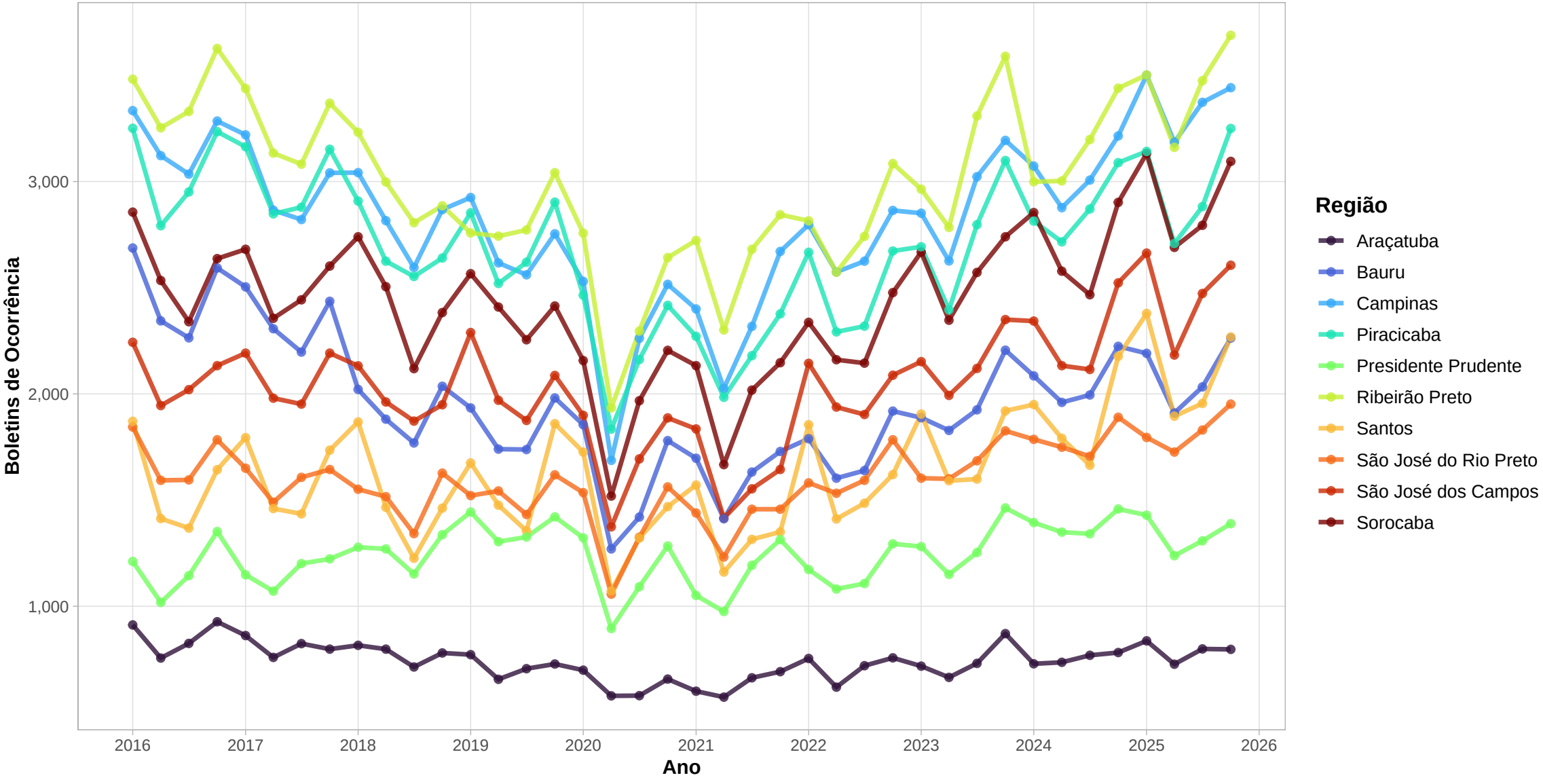

Fonte: Estado de São Paulo

Ocorrências policiais registradas, por tipo – Nº de Vítimas de Latrocínio

Ocorrências por trimestre de 2016 a 2025

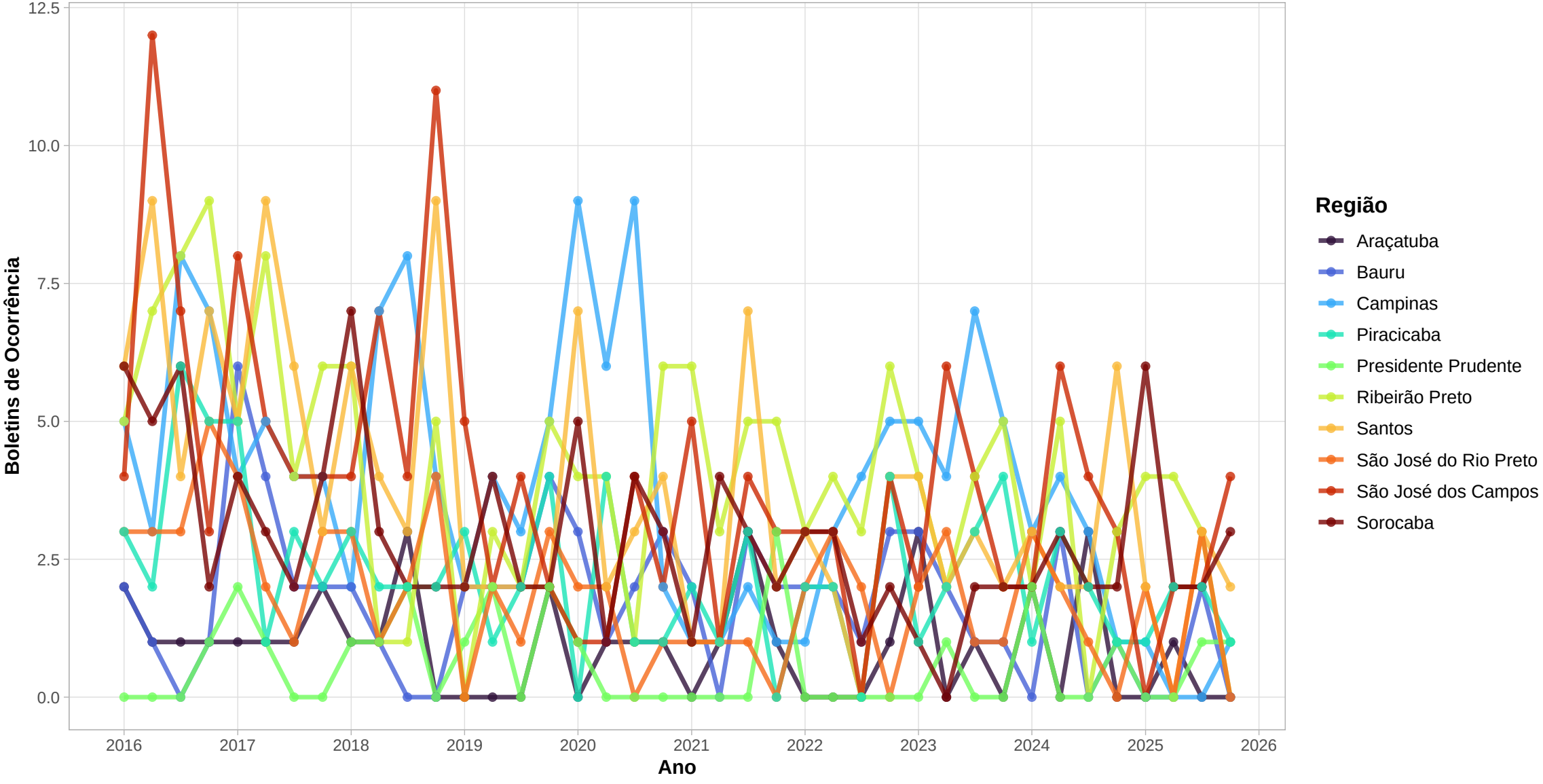

Fonte: Estado de São Paulo

Ocorrências policiais registradas, por tipo – Nº de Vítimas em Homicídio Doloso

Ocorrências por trimestre de 2016 a 2025

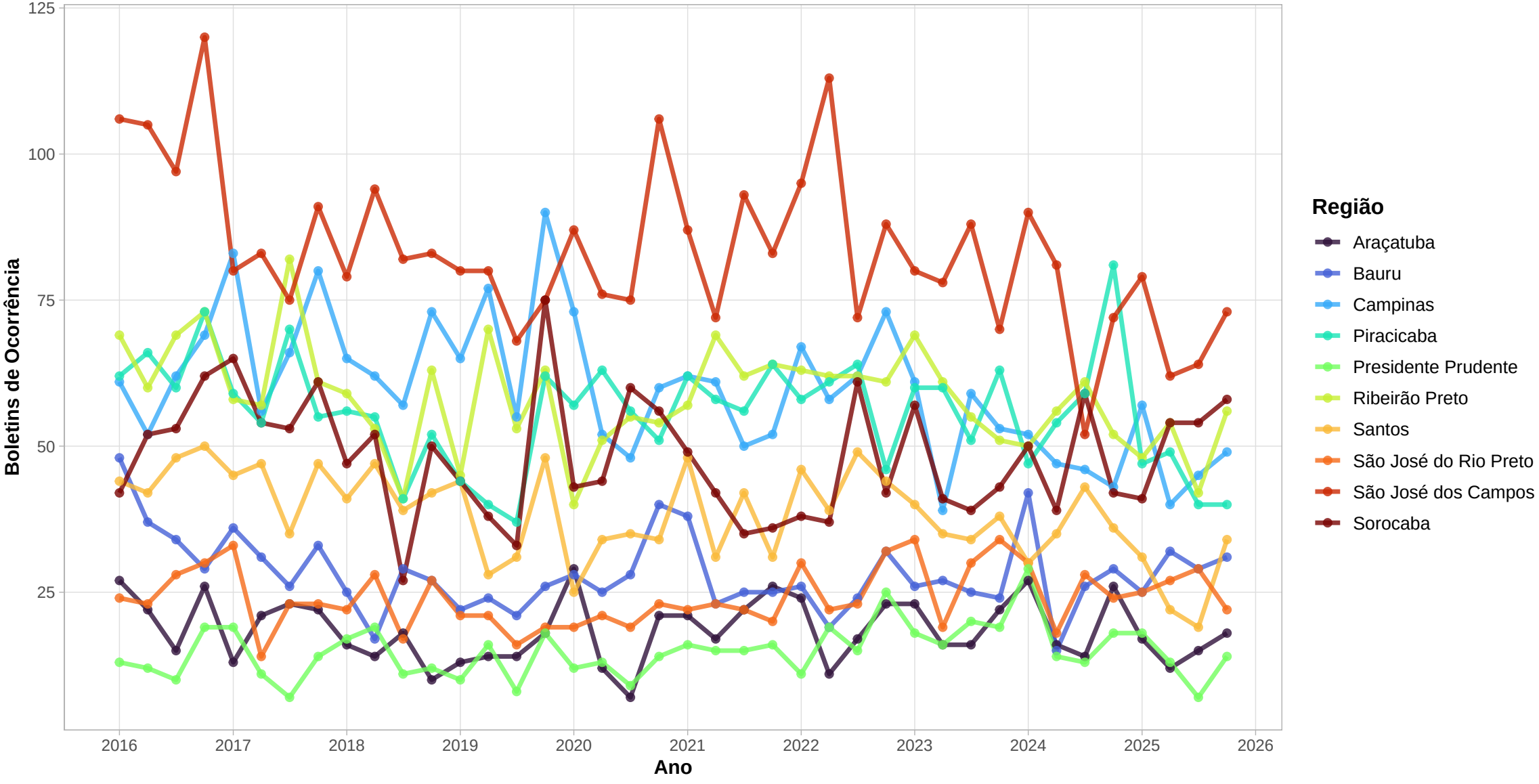

Fonte: Estado de São Paulo

Ocorrências policiais registradas, por tipo − Roubo a Banco

Ocorrências por trimestre de 2016 a 2025

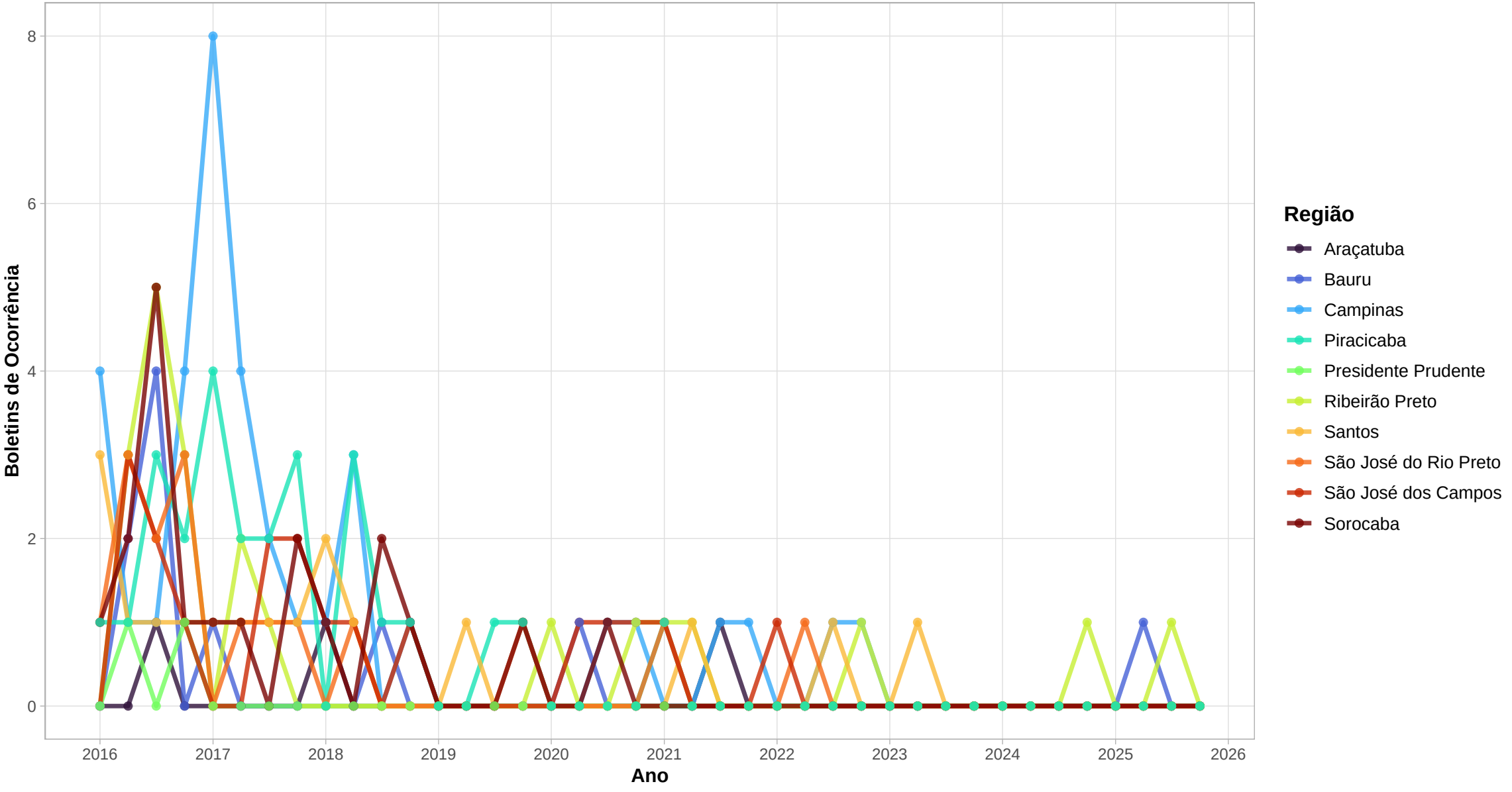

Fonte: Estado de São Paulo

Ocorrências policiais registradas, por tipo − Roubo de Carga

Ocorrências por trimestre de 2016 a 2025

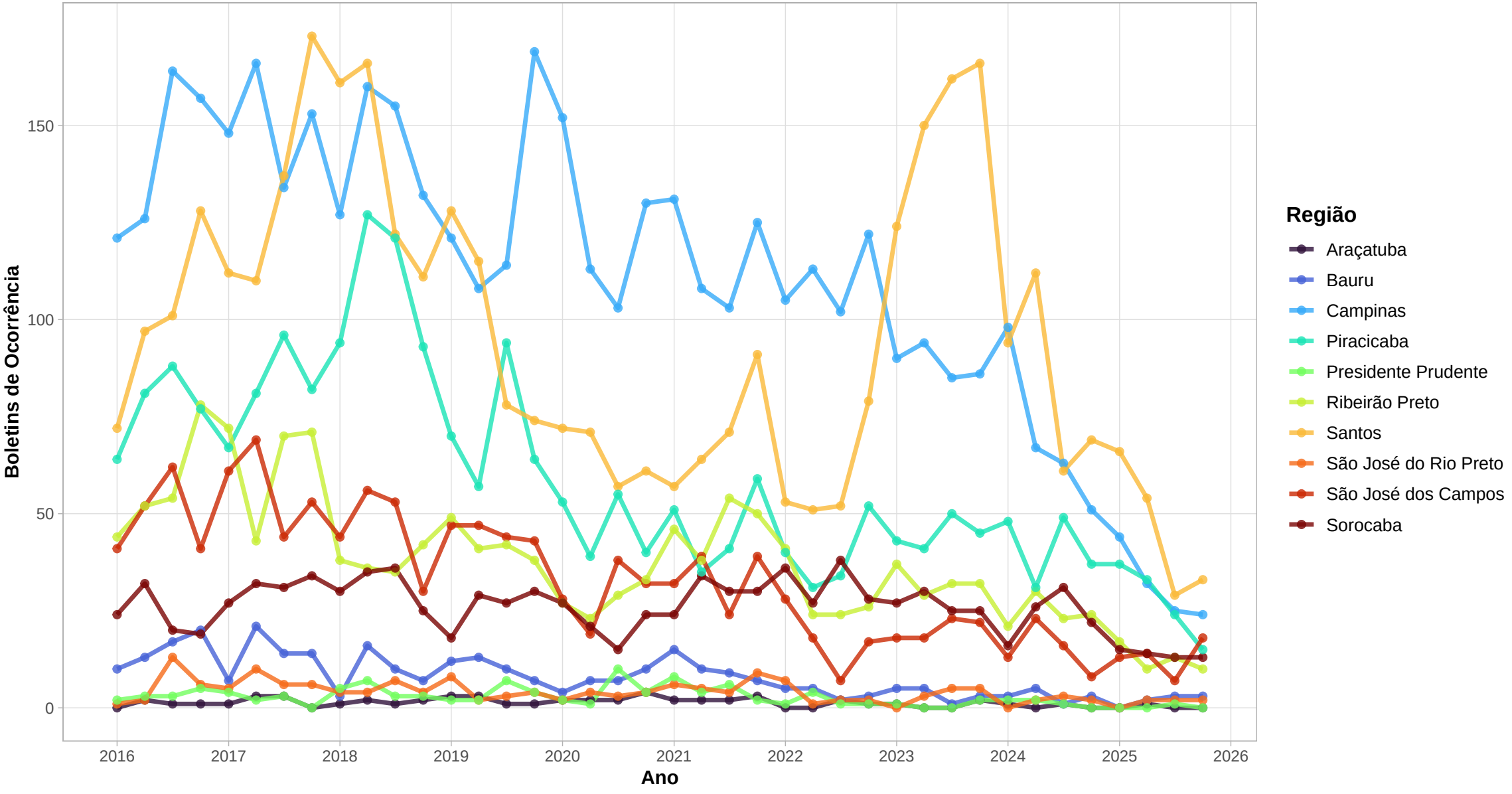

Fonte: Estado de São Paulo

Ocorrências policiais registradas, por tipo − Roubo de veículos

Ocorrências por trimestre de 2016 a 2025

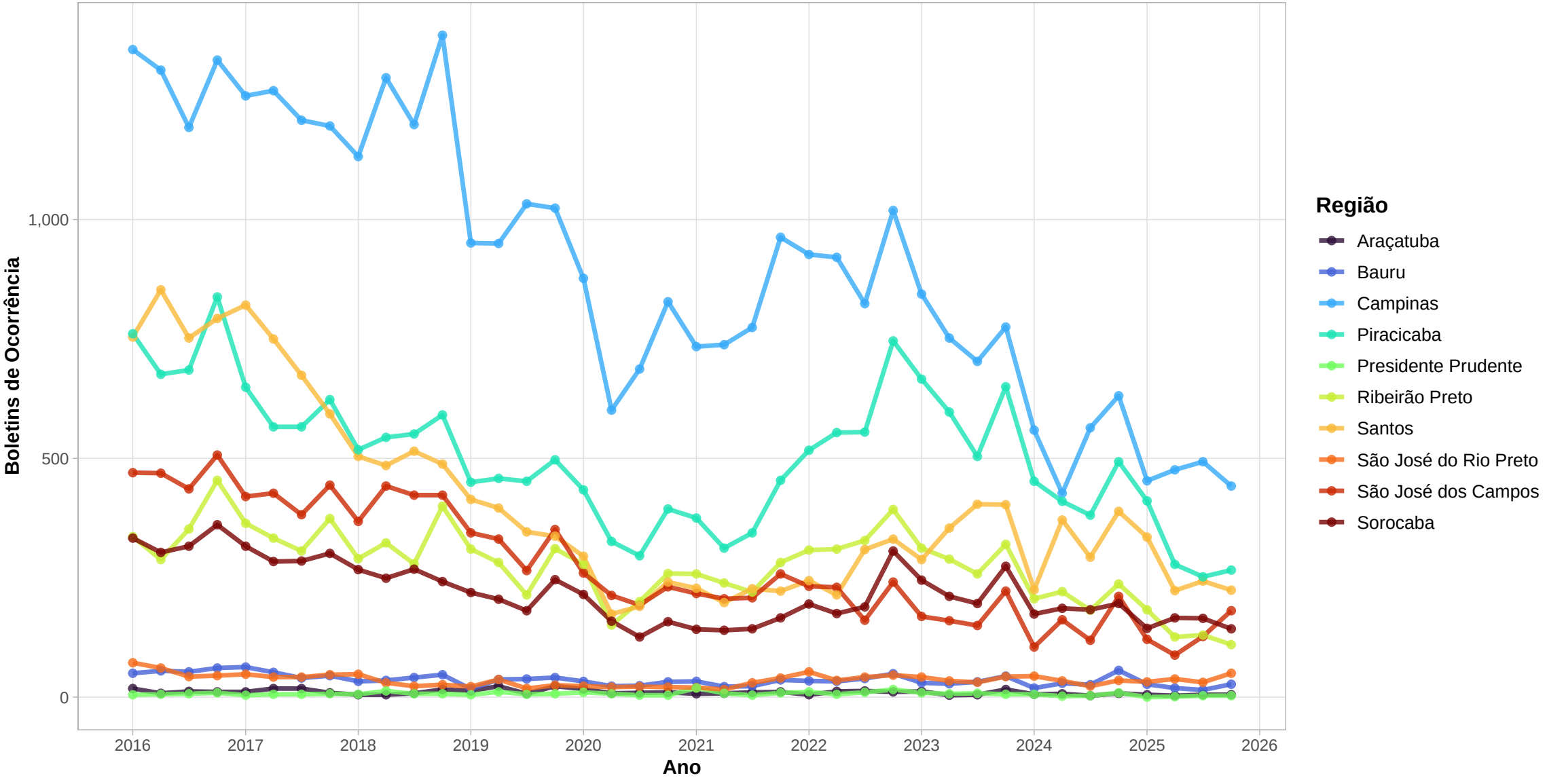

Fonte: Estado de São Paulo

Ocorrências policiais registradas, por tipo − Tentativa de homicídio

Ocorrências por trimestre de 2016 a 2025

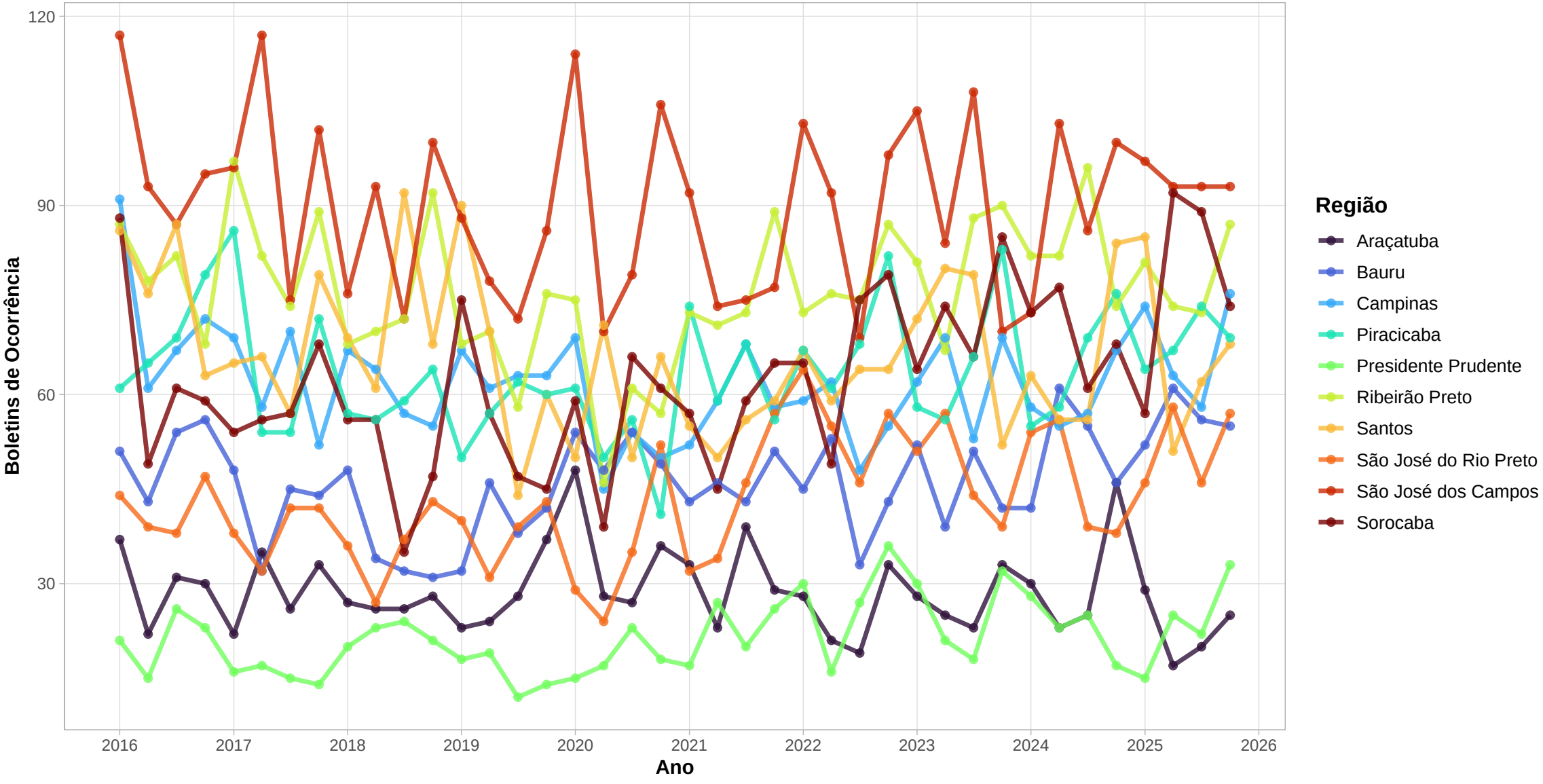

Fonte: Estado de São Paulo

Ocorrências policiais registradas, por tipo − Tráfico de entorpecentes

Ocorrências por trimestre de 2016 a 2025

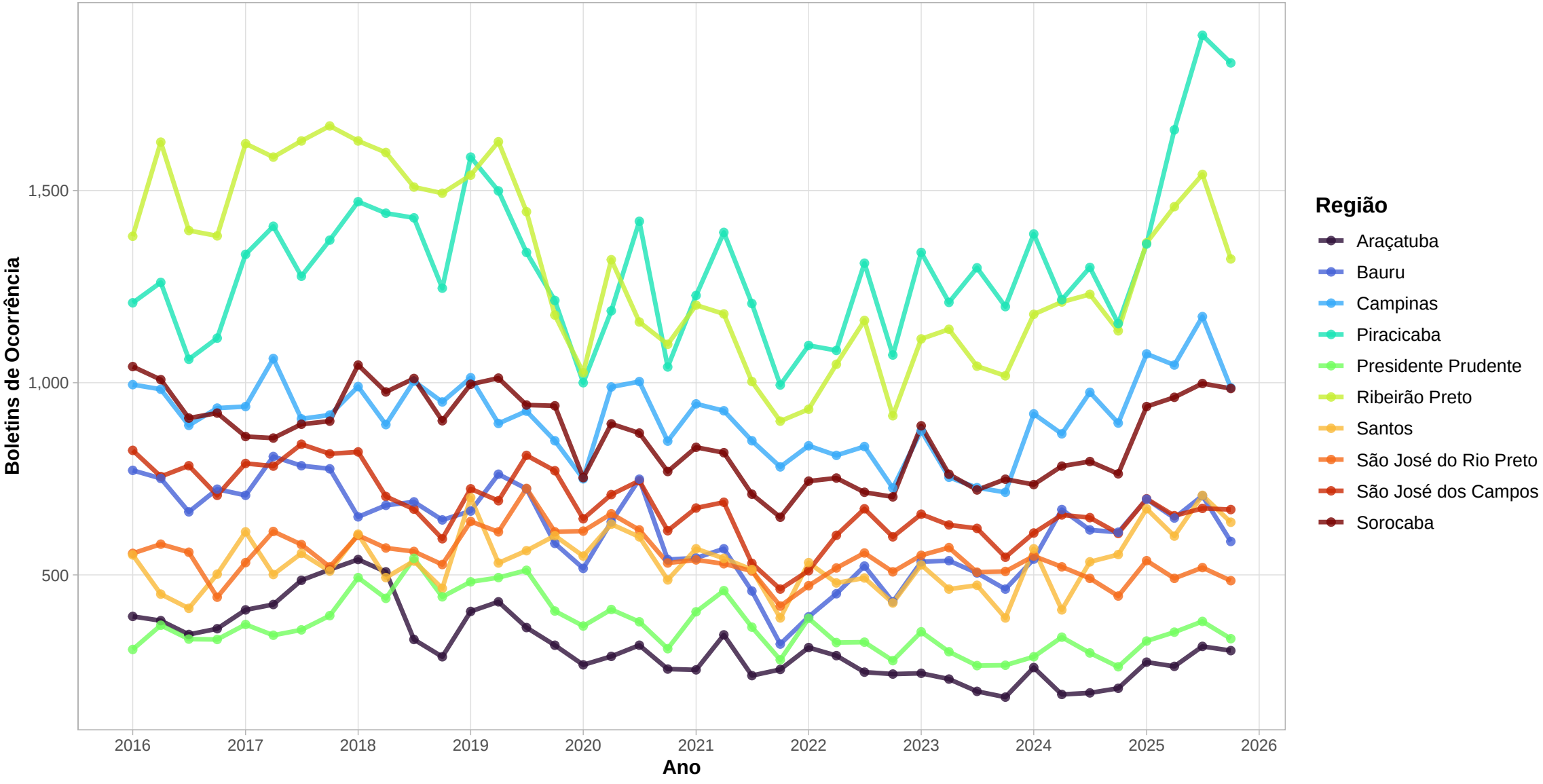

Fonte: Estado de São Paulo