Preparando a MENTALIDADE para o SUCESSO

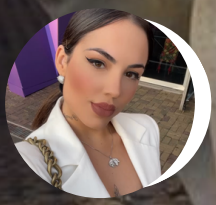

Natalia Cavalcante

Preparando a MENTALIDADE para o SUCESSO

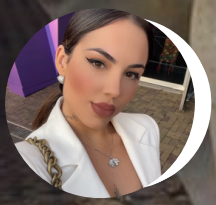

Natalia Cavalcante

Nutricionista | CRN 17639

Fase 1: Preparando a Mentalidade para o Sucesso

"Dê o primeiro passo com fé. Não é necessário que você veja toda a escada. Apenas dê o primeiro passo."Martin Luther King

Bem-vindo ao programa "SlimStart - Transforme seu Corpo e sua Mente!

Estou feliz por você ter escolhido embarcar nesta jornada de transformação. Neste programa abrangente, vamos guiá-lo em direção a uma versão mais saudável e confiante de si mesmo, através da combinação de mentalidade positiva, nutrição inteligente, atividade física e uma abordagem holística para o emagrecimento.

Acreditamos que o verdadeiro sucesso no emagrecimento vai além dos números na balança. Queremos ajudá-lo a desenvolver uma relação saudável com a comida, o movimento e, acima de tudo, consigo mesmo. Portanto, antes de mergulharmos nas estratégias práticas, é fundamental construir as bases mentais para o seu triunfo.

Fase 1: Preparando a Mentalidade para o Sucesso

Durante esta fase inicial, você será guiado para desafiar as crenças limitantes que podem ter impedido o seu progresso no passado. Você aprenderá a cultivar um mindset positivo e motivado, porque acreditamos que uma mentalidade saudável é o alicerce de qualquer conquista duradoura.

Ao longo deste processo, você descobrirá que o emagrecimento não é apenas uma mudança física, mas também uma jornada de autoconhecimento e crescimento pessoal.

Estamos aqui para fornecer o apoio e as ferramentas necessárias para que você alcance o sucesso de forma sustentável e gratificante. Prepare-se para desafiar-se, aprender e crescer. Nosso compromisso é acompanhá-lo em cada passo do caminho, para que você possa alcançar suas metas e celebrar cada vitória, grande ou pequena.

Juntos, vamos transformar sua mentalidade e seu corpo, criando um novo capítulo emocionante em sua vida. Vamos começar!

Abordagem Equilibrada para o Emagrecimento: Benefícios que Transformam Vidas

Aqui vamos explorar os inúmeros benefícios de adotar uma abordagem equilibrada para alcançar seus objetivos de emagrecimento. Ao compreender esses benefícios, você estará mais preparado para construir uma mentalidade sólida e sustentável para o sucesso.

1.1 Transformação Abraçando Todos os Aspectos da Vida

Uma abordagem equilibrada vai além de perder peso. Ela abrange uma mudança completa, incluindo a saúde da mente, das emoções e do corpo. Ao adotar esse ponto de vista, você não só alcança um corpo mais saudável, mas também constrói um alicerce para um bem-estar duradouro e uma sensação geral de satisfação.

1.2 Relação Positiva com a Alimentação e o Corpo

Ao escolher uma abordagem equilibrada, você cultiva uma relação amigável com a comida e o corpo. Priorizando a escolha de alimentos nutritivos e prazerosos, em vez de apenas impor restrições, você constrói um vínculo positivo que promove tanto a nutrição quanto o bem-estar emocional.

1.3 Progresso Sustentável a Longo Prazo

O sucesso duradouro no emagrecimento depende da sustentabilidade. Ao escolher uma abordagem equilibrada, você cria hábitos realistas e práticos que são mantidos a longo prazo, evitando o ciclo de oscilação de peso comum em dietas restritivas extremas.

1.4 Bem-Estar Mental e Emocional

Uma abordagem equilibrada melhora a saúde física e impacta positivamente o bem-estar mental e emocional. Aprenderá a lidar saudavelmente com desafios, reduzindo o estresse e a ansiedade ligados a restrições alimentares severas.

1.5 Autoconfiança e Autoestima

Ao avançar com uma abordagem equilibrada em direção aos seus objetivos, sua autoconfiança e autoestima crescem naturalmente. Construir conquistas consistentes gera um sentimento de orgulho e empoderamento, fortalecendo sua confiança em si mesmo.

1.6 Adaptação à Vida Real

Com uma abordagem equilibrada, você se adapta à vida real, incluindo eventos sociais e ocasiões especiais. Aprende a escolher conscientemente, aproveitar momentos sem culpa e manter equilíbrio saudável durante a jornada.

Ao compreender os diversos benefícios de uma abordagem equilibrada para o emagrecimento, você estará preparado para a jornada que está por vir. Lembre-se de que o sucesso vai além do peso e engloba uma transformação completa e positiva em sua vida.

Superando Crenças Limitantes para Alcançar o Emagrecimento Desejado

vamos explorar as crenças limitantes que podem estar bloqueando o seu progresso no emagrecimento. Identificar e superar essas crenças é fundamental para criar uma mentalidade positiva e construtiva que o impulsionará em direção ao sucesso.

Identificando Crenças que Limitam

Vamos começar reconhecendo crenças negativas que podem estar presentes em sua mente, como "não sou capaz de emagrecer" ou "dieta é sempre difícil". Essas crenças podem acabar com a sua confiança e motivação.

Impacto no Comportamento

crenças limitantes influenciam nas suas ações.
Elas podem levar à autossabotagem, à procrastinação ou à desistência precoce de metas saudáveis.

Crenças sobre Autoimagem

crenças limitantes influenciam nas suas ações.
Explore as crenças relacionadas à sua autoimagem. Pensamentos como "não sou bom o suficiente" ou "só serei feliz quando emagrecer" podem prejudicar a sua jornada.

Ao entender e enfrentar suas crenças limitantes, você estará no caminho para desenvolver uma mentalidade que o capacita a superar desafios e alcançar seus objetivos de emagrecimento com confiança e determinação.

VAMOS NESSA

Estratégias para construir um mentalidade positiva e motivadora

1- Autoconhecimento

O autoconhecimento no emagrecimento envolve compreender padrões alimentares, emoções e motivações pessoais para fazer escolhas conscientes. Isso permite a construção de uma relação saudável com a comida, a adaptação de estratégias personalizadas e a manutenção da motivação

2-Defina Objetivos Realistas

Estabeleça metas alcançáveis e mensuráveis, como adicionar mais vegetais às refeições ou caminhar 30 minutos por dia. 🎯🥦

3-Distinga Fome de Emoção

Aprenda a reconhecer quando está com fome física versus quando busca comida por razões emocionais. Pratique outras formas de lidar com emoções. 🤔🍽️

4-Evite Restrições Extremas

Não exclua grupos alimentares ou faça dietas muito restritivas. Isso pode levar a desejos intensos e compulsões. Equilíbrio é fundamental. Lembre-se RESTRIÇÃO GERA COMPULSÃO⚖️🍕

Estratégias para construir um mentalidade positiva e motivadora

5-Esteja Atento às Sinais de Saciedade

Pare de comer quando se sentir satisfeito, não esperando até estar completamente cheio. Aprenda a ouvir seu corpo. 🛑🥘

6-Planejamento é Chave

Programe suas refeições e lanches com antecedência. Ter opções saudáveis à mão ajuda a evitar escolhas impulsivas.DICA: deixe sempre alimentos pré prontos na geladeira. 📅🥗

7-Alimente-se para Nutrir o Corpo

Veja os alimentos como combustível para o seu corpo, fornecendo energia e nutrientes essenciais para sua saúde e bem-estar. 🥗⚡

8-Inclua Fontes de Proteína

Alimentos ricos em proteína ajudam a manter a saciedade. Inclua proteínas magras, como frango, peixe, ovos ou leguminosas, nas refeições. 🍗🥚

Estratégias para construir um mentalidade positiva e motivadora

9- Mantenha-se Ativo

Combine uma alimentação saudável com atividade física regular. Encontre uma atividade que você goste, dançar, jogar, caminhar, e faça dela parte da sua rotina. 🏃🥦

10- Mantenha-se Hidratado

Beba água ao longo do dia. A hidratação adequada pode ajudar a evitar confundir sede com fome. 💧🚰

11- Escolha Alimentos Integrais

Opte por alimentos naturais e menos processados. Eles são ricos em nutrientes e ajudam a manter a saciedade. 🌾🍎

12- Ame a Jornada

Celebre cada conquista, por menor que seja. A jornada para um estilo de vida saudável é uma evolução constante. 🎉❤️

Lembre-se de que a consistência é fundamental. Pequenas mudanças ao longo do tempo podem levar a grandes resultados para sua saúde e bem-estar.