UNIVERSIDAD PERUANA LOS ANDES

FACULTAD DE INGENIERÍA

ESCUELA PROFESIONAL DE INGENIERÍA DE SISTEMAS Y COMPUTACIÓN

SEMANA 01: GUÍA PARA CREAR UNA CUENTA DE GITHUB

TALLER DE DESARROLLO DE APLICACIONES I

IBARRA VARGAS Ricardo

HUANCAYO

2026

INTRODUCCIÓN TEÓRICA

GitHub es una plataforma de alojamiento de código que utiliza el sistema de control de versiones Git. Fue fundada en 2008 y adquirida por Microsoft en 2018. Actualmente es la red social más grande para desarrolladores, con más de 100 millones de usuarios registrados a nivel mundial.

¿Qué es Git?

Git es un sistema de control de versiones distribuido, diseñado para rastrear cambios en el código fuente durante el desarrollo de software. Permite que múltiples desarrolladores trabajen en un mismo proyecto de forma simultánea sin interferir entre sí.

¿Qué es GitHub?

GitHub es una plataforma basada en la nube que hospeda repositorios Git. Ofrece las siguientes características principales:

- Control de versiones del código fuente.
- Colaboración entre equipos de desarrollo.
- Seguimiento de errores e issues.
- Integración continua y despliegue automático (CI/CD).
- Hospedaje gratuito de páginas web estáticas mediante GitHub Pages.

Importancia de GitHub en el Desarrollo de Software

En el entorno profesional actual, saber usar GitHub es una habilidad fundamental para cualquier ingeniero de sistemas. Permite gestionar proyectos, colaborar con equipos remotos, mantener un historial de cambios y publicar portafolios profesionales en línea.

Conceptos Clave

- Repositorio (Repo): Espacio donde se almacena el proyecto y su historial.
- Commit: Registro de un cambio realizado en el proyecto.
- Branch (Rama): Versión paralela del proyecto para desarrollo sin afectar el código principal.
- Merge: Integración de cambios de una rama a otra.
- Fork: Copia de un repositorio ajeno para modificarlo libremente.
- Pull Request: Solicitud para integrar cambios de una rama o fork al proyecto principal.

PASO 1: INGRESA A LA PLATAFORMA

- Abre tu navegador web.
- Ve a la página oficial: github.com

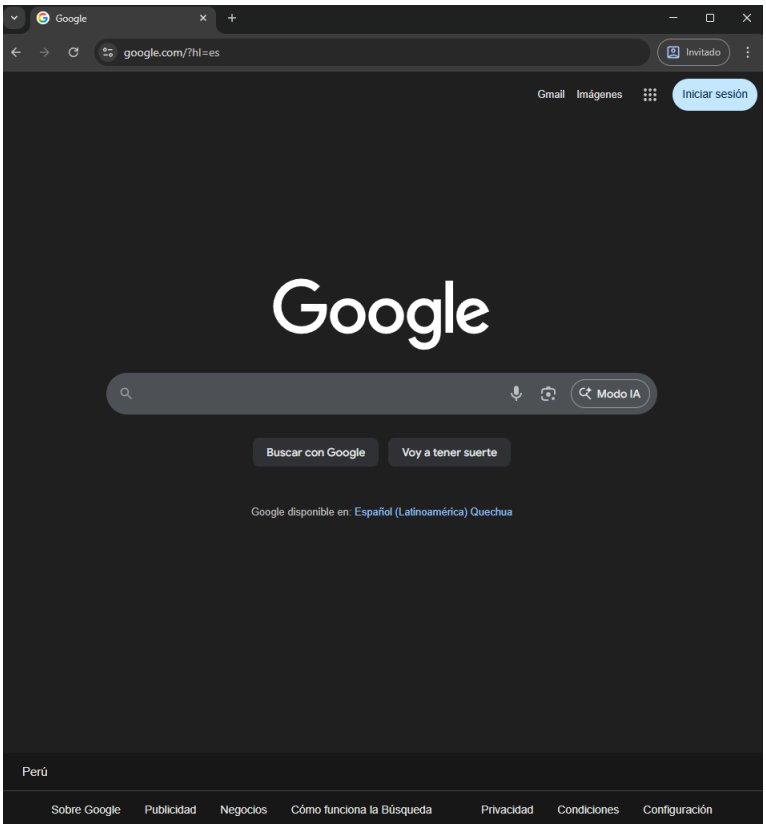

-

- 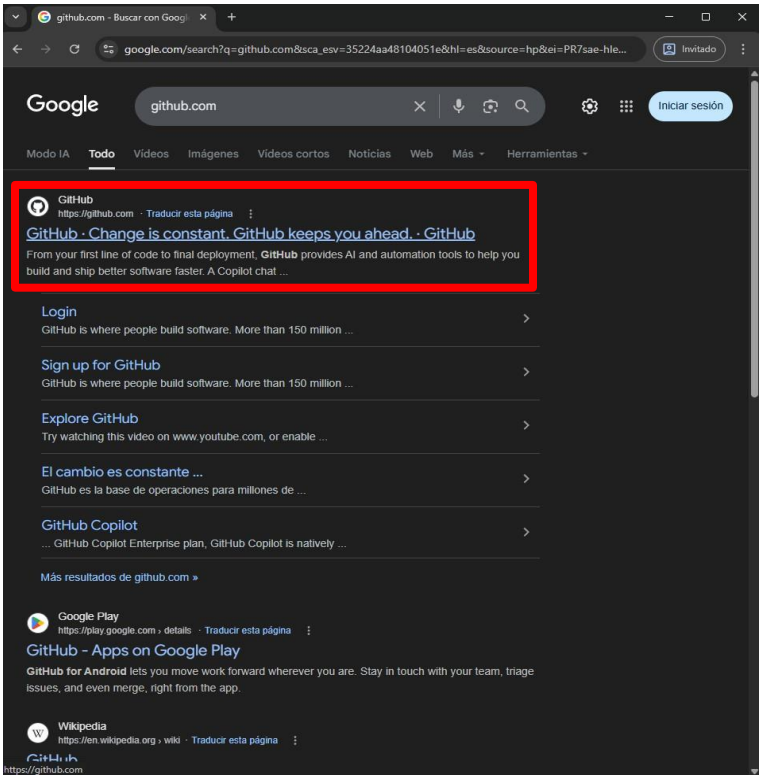

PASO 2: INICIA EL REGISTRO

- En la esquina superior derecha de la pantalla principal, haz clic en el botón que dice "Sign up" (Registrarse).

- 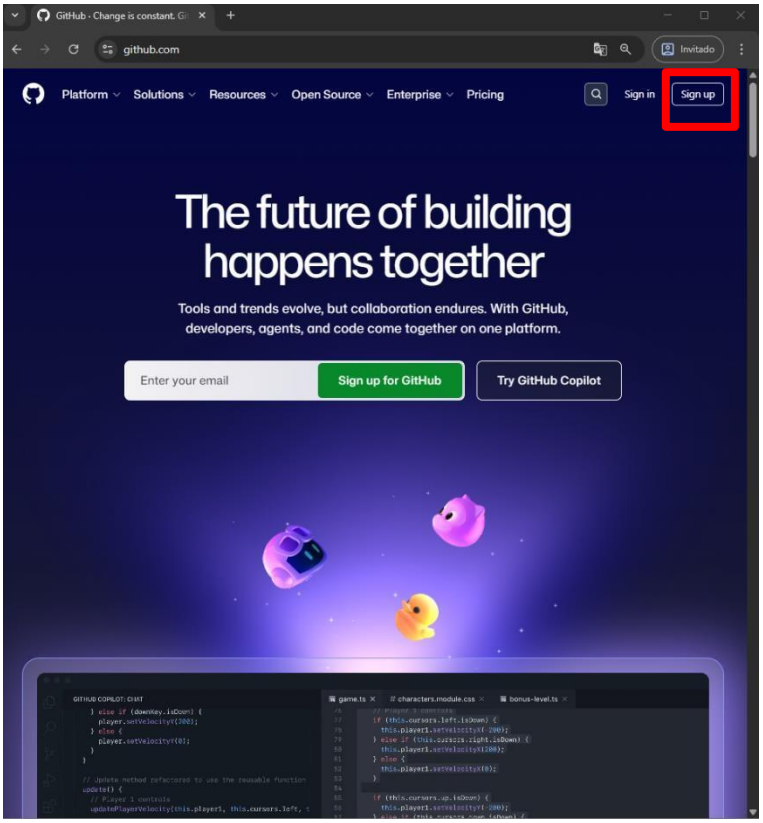

PASO 3: INGRESA TUS CREDENCIALES

- Correo electrónico: Ingresa un correo electrónico válido al que tengas acceso (idealmente el que usas para la universidad) y haz clic en "Continue".
- Contraseña: Crea una contraseña segura y fácil de recordar. Haz clic en "Continue".
- Nombre de usuario (Username): Elige tu nombre de usuario. ¡Piensa bien este nombre! Será público y es el que aparecerá en el enlace final de tu página web. Haz clic en "Continue".
- Preferencias de correo: Escribe "y" (yes) si deseas recibir correos de actualizaciones de GitHub, o "n" (no) si prefieres no recibirlos. Haz clic en "Continue".

- 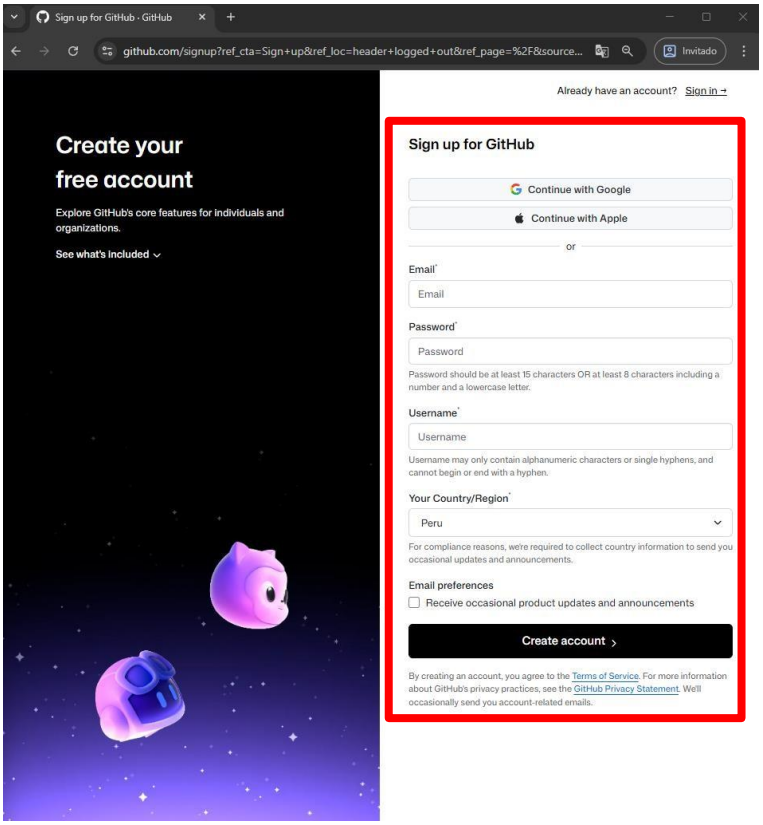

PASO 4: VERIFICACIÓN DE SEGURIDAD

- Resuelve el pequeño rompecabezas visual (CAPTCHA) que aparece en pantalla para demostrar que eres una persona real.
- Haz clic en el botón verde inferior que dice "Create account" (Crear cuenta).

•

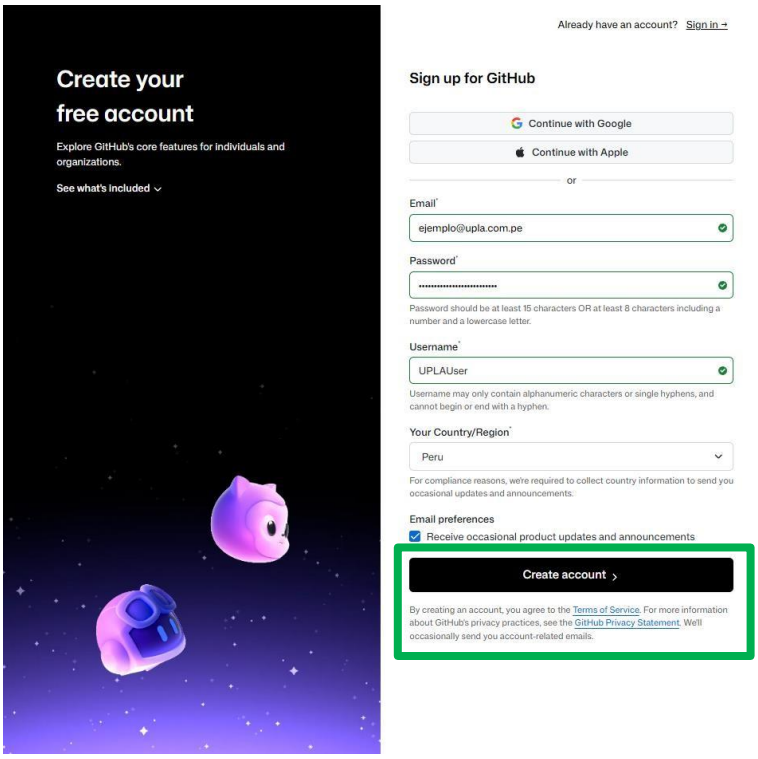

PASO 5: CONFIRMA TU CORREO

- Abre una nueva pestaña y ve a la bandeja de entrada del correo electrónico con el que te registraste.
- Busca un mensaje de GitHub que contiene un código de verificación (Launch code) de números.
- Regresa a la pestaña de GitHub e ingresa ese código en las casillas correspondientes.

- 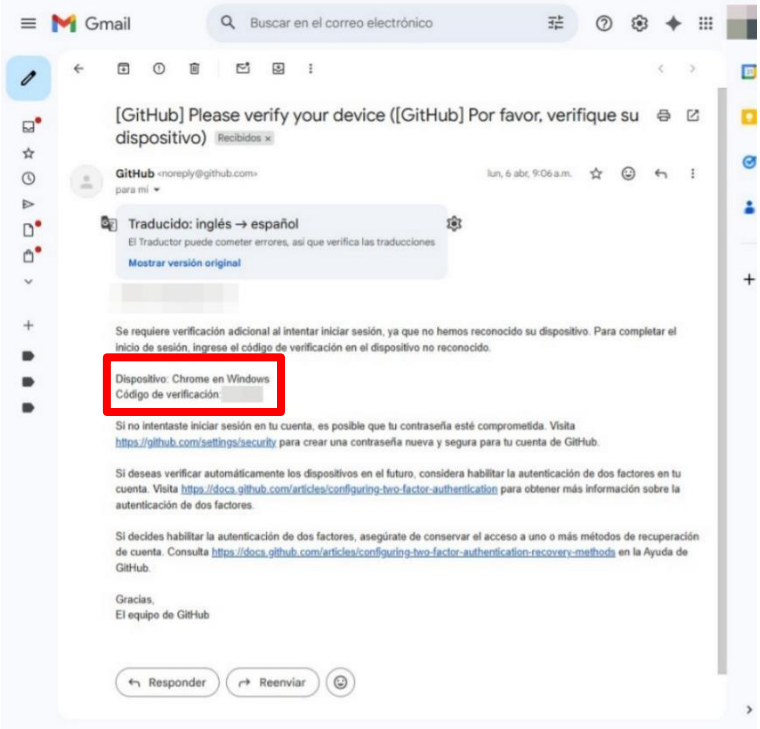

PASO 6: CONFIGURACIÓN INICIAL (OPCIONAL)

- GitHub te hará un par de preguntas rápidas (como cuántos miembros hay en tu equipo o si eres estudiante).
- Si quieres saltar esta parte, simplemente busca y haz clic en el botón "Skip personalization" al final de la pantalla.