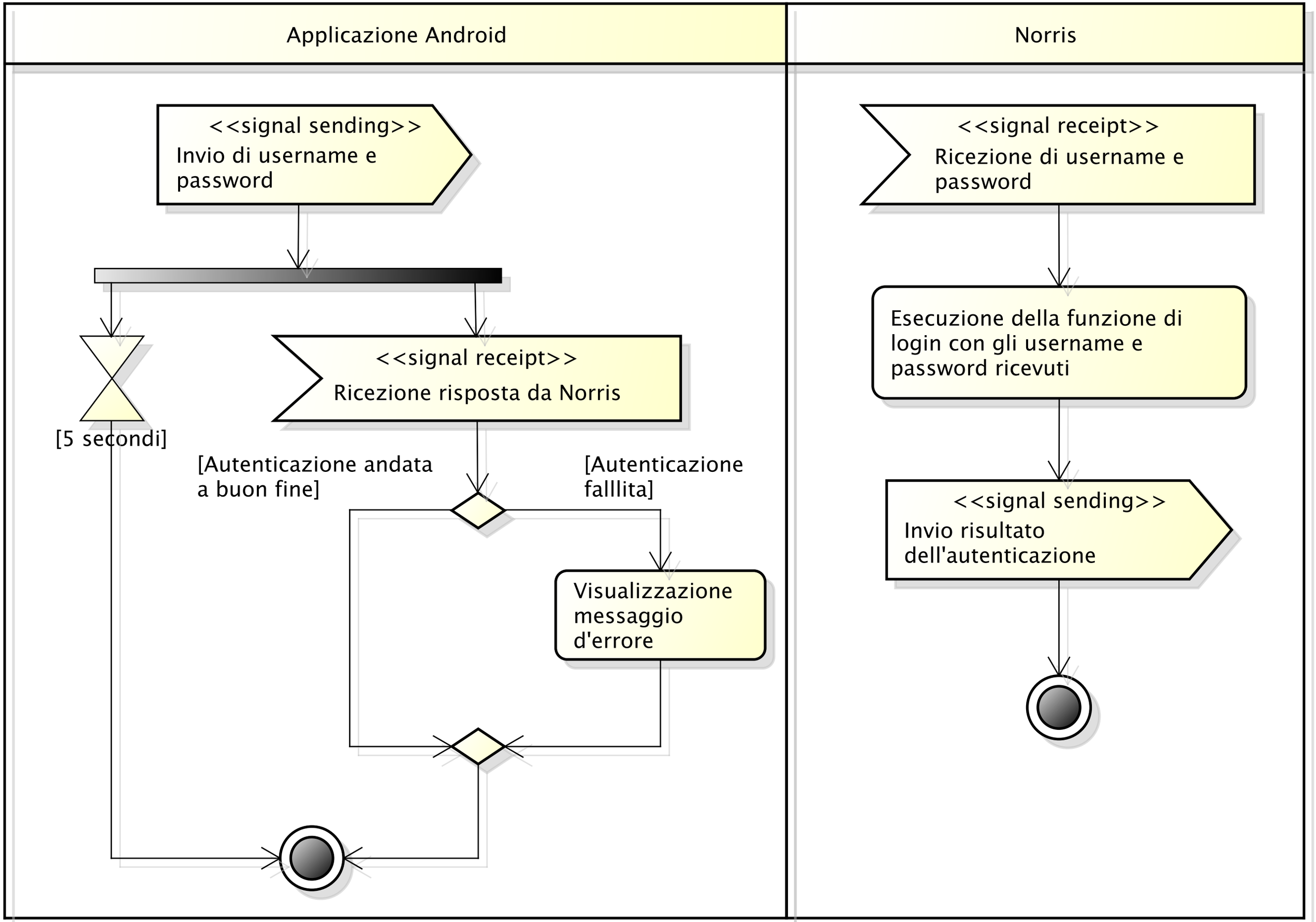
Applicazione Android
Norris
<<signal sending>>
Invio di username e password
<<signal receipt>>
Ricezione risposta da Norris
[5 secondi]
[Autenticazione andata a buon fine]
[Autenticazione falllita]
Visualizzazione messaggio d'errore
<<signal receipt>>
Ricezione di username e password
Esecuzione della funzione di login con gli username e password ricevuti
<<signal sending>>
Invio risultato dell'autenticazione