Guida di viaggio

SUD EUROPA

Riccardo Mestre, Endri Simakou, Andrej Antonio Boso

PROGRAMMA DI VIAGGO

01 SPAIN

02 FRANCE

03 GERMANY

04 ALBANIA

05 GREECE

SITO WEB

WELCOME TO SPAIN

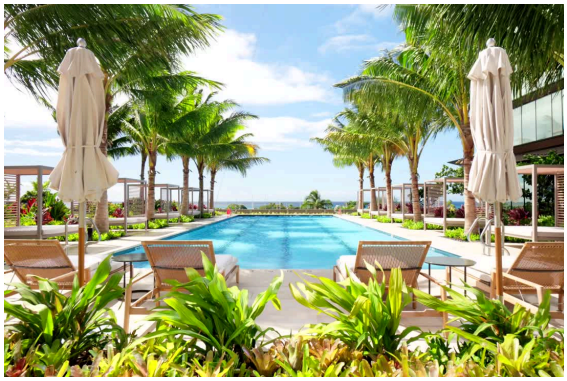

Giorno 1 - 15/03/2025: Arrivo a Barcellona 14:00 - Arrivo all'Aeroporto di Barcellona sbarco e ritiro bagagli. 14:30 - Trasporto all'Airbnb per il Sud fino a Collblanc, poi cambia con quello per Diagonal e cammina fino al tuo Airbnb (opzioni consigliate: Casa Gracia o appartamenti in zona Eixample). 15:30 Arrivo e check-in al tuo Airbnb. 17:00 - Passeggiata a Gracia Esplora il quartiere di Gracia, famoso per piazze ecaffè locali. 20:00 - Cena economica

Giorno 2 - 16/03/2025: Sagrada Familia e città 08:00 - Colazione Colazione in un caffè locale. 09:00 - Visita alla Sagrada Familia (ingresso 26€, visita di 1,5h). 11:00 - Passeggiata a Eixample Esplora il quartiere di Eixample e Passeig de Gràcia. 13:00 - Pranzo economico Pranzo a Cervecería 100 Montaditos, piatti tipici spagnoli economici. 14:30 - Visita al Camp Nou Metropolitana e Les Corts, visita al Museo del Camp Nou (12€, 1-1.5h). 16:30 - Tempo libero fai shopping in zona Plaza Cataluña 20:00 - Cena

Giorno 3 - 17/03/2025: Esplorare Barcellona con i trasporti pubblici 08:00 - Colazione
Colazione in un caffè locale. 09:00 - Visita a La Rambla a Liceu, passeggiata lungo La Rambla e Mercato della Boqueria. 11:00 - Visita al Parco Güell fino a Lesseps e cammina fino al Parco Güell (7€ per l'ingresso, 1h). 13:00 - Pranzo al mare Pranzo presso La Mar Salada, ristorante sul mare. 15:00 - Visita al Barrio Gótico
Passeggiata nel Quartiere Gotico, visitando la Cattedrale di Barcellona. 19:00 - Ritorno al tuo Airbnb per la cena finale. 21:00 - Cena finale Cena a Cervecería Catalana, tapas locali.
Giorno 4 - 18/03/2025: Partenza 08:00 - Colazione nel tuo Airbnb e check-out. 09:00 - Trasporto all'aeroporto

SPAIN STORY FACTS

ANTONÌ GAUDÌ

Antoni Gaudí è stato un architetto spagnolo di cultura catalana. Massimo esponente del modernismo catalano, pur essendo la personalità meno organica a tale movimento artistico di cui comunque condivideva i presupposti ideologici e tematici, li ha completati con una ispirazione personale basata principalmente su forme naturali.

SAGRADA FAMILIA

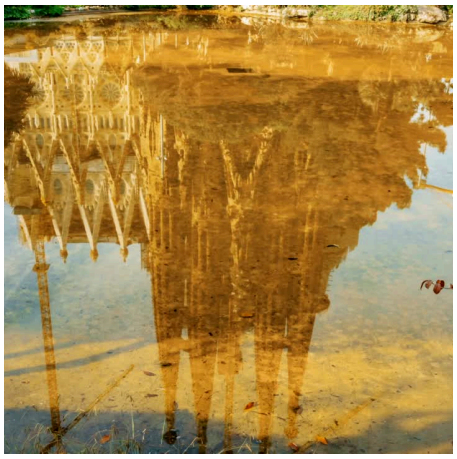

Il Tempio Espiatorio della Sacra Famiglia (in spagnolo Templo Expiatorio de la Sagrada Familia; in catalano Temple Expiatori de la Sagrada Família) è una basilica minore spagnola di culto cattolico che si trova a Barcellona, capitale della Catalogna nonché la chiesa più alta al mondo con i suoi 172 metri d'altezza.

WELCOME TO FRANCE

Arrivo a Parigi CDG alle 14:00 e trasferimento all'AirB&B (costo taxi: 40-50€). Check-in alle 15:00 e relax. Alle 16:30 visita della Torre Eiffel (secondo piano e cima: 27,50€) con vista da Trocadéro. Alle 19:30 cena in un ristorante tradizionale vicino alla Torre Eiffel o a Montmartre.

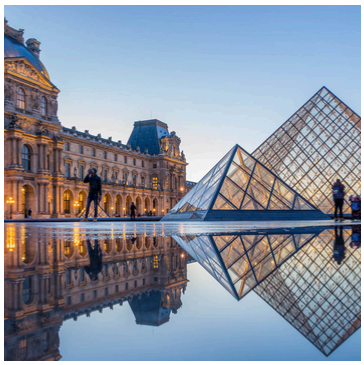

Colazione alle 08:00, poi visita al Louvre alle 09:00 (ingresso: 39,90€). Alle 12:30 passeggiata nei Giardini delle Tuileries, poi pranzo a Le Marais. Alle 15:00 visita a Notre-Dame, poi passeggiata lungo la Senna e visita alla Sainte-Chapelle. Cena alle 19:30 in ristorante tipico come Café de Flore.

Colazione alle 08:00 e visita a Montmartre alle 09:00, con tappa alla Basilica del Sacré-Cœur. Alle 11:00 passeggiata tra le vie e Place du Tertre. Pranzo alle 12:30 con piatti tipici. Alle 14:00 ritorno in AirB&B e partenza per Berlino (volo: 50€ - 100€).

Se ami il cabaret, non perderti l'esperienza unica che abbiamo pensato per te!

FRANCE CULTURE

IL MONDO DEL CABARET

Il viaggio inizia a Montmartre, tra artisti di strada, la Basilica del Sacré-Cœur e l'iconico Moulin Rouge. Vivi l'atmosfera bohémien e goditi uno spettacolo con il famoso can-can. Il giorno dopo, visita luoghi simbolo del cabaret come il Folies Bergère, l'Opéra Garnier e Le Lido.

LUOGHI LEGGENDARI DEL CABARET

Scopri le origini del cabaret al Museo dedicato, poi visita caffè storici e il Lapin Agile, frequentato da Picasso. Un tour guidato ti porterà nei cabaret storici come il Moulin de la Galette e Le Chat Noir, culla della cultura artistica parigina.

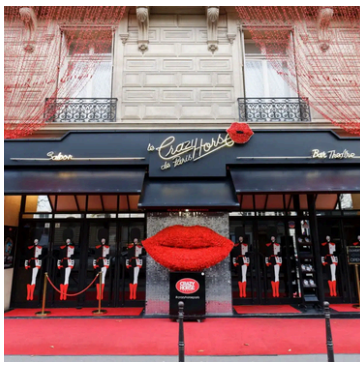

GIORNO 5 E CONSIGLI PRATICI

Esplora il cabaret contemporaneo con spettacoli innovativi al Crazy Horse e una nuova serata al Moulin Rouge. Prenota i biglietti in anticipo (87–250€) e indossa abiti eleganti. Usa trasporti pubblici con il Navigo Pass (7,50€/giorno) per muoverti comodamente in città.

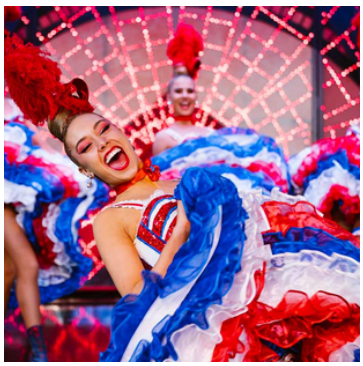

WELCOME TO GERMANY

A Berlino, acquistando la Welcome Card, potrai beneficiare di sconti e accesso gratuito a numerosi musei, trasporti pubblici e attrazioni turistiche. È una soluzione pratica per risparmiare durante il soggiorno in città.

Giorno 1 – Arrivo e prime esplorazioni

Dopo l'arrivo all'aeroporto di Berlino e il trasferimento in treno verso Alexanderplatz, si effettua il check-in nell'Airbnb. Nel pomeriggio si visita la vivace Alexanderplatz e la Torre della Televisione.

Passeggiata e cena tipica

In serata, passeggiata lungo Unter den Linden fino alla Porta di Brandeburgo. La giornata si conclude con una cena tradizionale tedesca presso il ristorante storico Zur letzten Instanz.

Giorno 2 – Cultura e vita urbana

Dopo colazione, si visitano il Memoriale per gli Ebrei e il Reichstag. Seguono una passeggiata nel Tiergarten, pranzo veloce da Mustafa's, visita alla East Side Gallery e serata nel quartiere di Kreuzberg, con cena e musica dal vivo al Musik & Frieden.

Esplora Berlino, cultura, musica, arte. Clicca qui!

BERLIN CULTURE

PORTA DI BRANDEBURGO

Simbolo della riunificazione tedesca, la Porta di Brandeburgo è un must-see per ogni visitatore di Berlino. Ammira questa maestosa porta e assapora la storia della città.

REICHSTAG

Sede del Parlamento tedesco, il Reichstag è un edificio storico con una cupola di vetro panoramica che offre una vista mozzafiato sulla città.

ISOLA DEI MUSEI

Un'isola interamente dedicata all'arte e alla storia. Esplora i cinque musei che ospitano collezioni di arte antica, egizia e islamica.

MURO DI BERLINO

Scopri i resti del Muro di Berlino, simbolo della divisione della città. Visita la East Side Gallery, la più lunga sezione del muro rimasta in piedi, decorata con opere d'arte.

ALEXANDERPLATZ

Una delle piazze più grandi e trafficate di Berlino. Ammira la Fernsehturm, la torre televisiva, e immergiti nell'atmosfera vivace della città.

TIERGARTEN

Un vasto parco nel cuore di Berlino, perfetto per una passeggiata rilassante o un picnic. Scopri il Victory Column e altri monumenti storici.

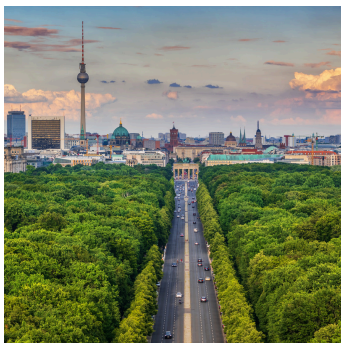

Arte, beats e musica techno di Berlino. Clicca l'immagine!!!

BEATS E MUSICA TECHNO BERLINO

TRESOR

Il Tresor è uno storico club techno di Berlino, famoso per la sua atmosfera industriale e il ruolo centrale nella scena elettronica europea.

IL SISYPHOS

Il Sisyphos è un celebre club all'aperto di Berlino, noto per le sue feste techno non stop e l'atmosfera da festival in un'ex fabbrica industriale.

FRIEDRICHSHAIN

Friedrichshain è un quartiere creativo di Berlino, famoso per la street art e i murales della East Side Gallery.

KREUZBERG

Il Sisyphos è un celebre club all'aperto di Berlino, noto per le sue feste techno non stop e l'atmosfera da festival in un'ex fabbrica industriale.

WELCOME TO SARANDA

Arrivi all'aeroporto di Tirana e, dopo il ritiro bagagli, ti metti in viaggio verso Saranda, attraversando paesaggi dell'entroterra albanese. Dopo circa quattro ore arrivi al tuo appartamento sul lungomare e fai il check-in. Al tramonto, passeggi lungo la Promenade di Saranda con vista sul mare e concludi la giornata con una cena a base di pesce fresco al ristorante La Petite.

Dopo colazione, inizia una la seconda giornata alla scoperta di Saranda con un tour guidato tra storia, cultura e panorami suggestivi. A pranzo assapori piatti tradizionali vista mare, poi ti rilassi sulle acque cristalline della spiaggia di Ksamil. La sera rientri a Saranda per una cena tipica, immerso nell'atmosfera tranquilla del lungomare.

Il terzo giorno parte con un'escursione in barca lungo la costa: snorkeling, relitti e acque turchesi rendono l'esperienza indimenticabile. Dopo pranzo, sali al Castello di Lëkurësi per goderti una vista spettacolare su Saranda. Chiudi la giornata con una cena finale a base di specialità locali. L'ultimo giorno, dopo colazione e check-out, riparti verso Tirana per il volo di ritorno.

SARANDA CULTURE

PULËBARDHA BEACH

Questa spiaggia dai ciottoli bianchi e dall'acqua turchese si trova 10 chilometri a sud di Saranda e sembra davvero una piscina.

SYRI KALTER (L'OCCHIO BLU)

L'acqua sgorga ad una temperatura di circa 12 gradi (è gelida!) ma non si è ancora riusciti a misurare la profondità. Con sfondo della roccia l'acqua che sgorga dalla sorgente diventa blu scura e da qui deriva il suo nome.

KSAMIL

Scendendo ancora di pochi chilometri si incontra Ksamil, famosa per le sue Tre isole: l'isola più grande, anche la più popolare, è chiamata Ishujt Binjak (Isole Gemelle) ed è formata da due isole collegate tra loro da una sottile striscia di terra.

WELCOME TO CRETE

Arrivi all'aeroporto di Heraklion e raggiungi il tuo Airbnb per il check-in. Nel pomeriggio esplori il centro storico di Heraklion con una passeggiata tra vicoli, negozi e caffè tipici. La giornata si conclude con una cena tradizionale in un ristorante locale, dove gustare piatti come moussaka e souvlaki.

Inizia con una colazione tipica cretese, poi visita il celebre Palazzo di Cnosso, simbolo della civiltà minoica. Dopo pranzo, esplora la Fortezza Koules affacciata sul mare. Rientra in città per un po' di relax, e goditi una cena con vista panoramica sul mare gustando pesce fresco e specialità locali.

Dedica la giornata al relax: pranzo e pomeriggio sulla splendida spiaggia di Malia tra sabbia dorata e mare cristallino. Dopo una cena tipica, il giorno successivo fai colazione, ultimi acquisti in centro e rientro in aeroporto. Il viaggio completo ti offre cultura, mare e sapori greci per circa 173€ totali.

UNEXPECTED EVENT

A causa di uno sciopero imprevisto dei trasporti locali, al momento non è possibile lasciare l'isola. Comprendiamo il disagio e vi assicuriamo che stiamo facendo il possibile per assistervi. Qui sotto trovate alcune soluzioni pratiche e consigli utili per affrontare al meglio questa situazione temporanea.

VISITA ALLO ZOO

GIRO IN PEDALÒ

CRETAQUARIUM

DINOSAURUS PARK

PASSEGGIATE

PASTI ECONOMICI

NUMERO AGENZIA DI VIAGGIO

SITO WEB
r.mestre@donboscosandona.it
e.simakou@donboscosandona.it
a.boso@donboscosandona.it

666-6666666

Via XIII Martiri, 86, 30027 San Donà di Piave VE

La nostra agenzia di viaggio è specializzata nell'organizzazione di vacanze su misura, offrendo esperienze uniche e personalizzate in tutto il mondo. Che si tratti di un viaggio rilassante, un'avventura esotica o una luna di miele da sogno, accompagniamo i nostri clienti passo dopo passo, garantendo assistenza, qualità e convenienza. La tua prossima destinazione inizia con noi!