DOCUMENT REPRÉSENTANTS

PITCH DE VENTE B2B

Portail gestionnaires de copropriétés

Un portail gratuit inclus avec le service Vosthermos pour aider les gestionnaires, syndicats et partenaires en fenestration à suivre bâtiments, unités, ouvertures, demandes, photos, factures et rapports.

> **« On ne vous vend pas seulement une réparation. On vous donne un outil pour mieux gérer le parc de fenêtres de vos copropriétés. »**

1
registre vivant par copropriété

Gratuit
inclus avec le service Vosthermos

B2B
gestionnaires, syndicats, manufacturiers

CLIQUEZ ICI

Voir la page du portail

https://www.vosthermos.com/portail-gestionnaire

CLIQUEZ ICI

Voir le tutoriel animé

https://www.vosthermos.com/portail-gestionnaire/tutoriel.html

330 Chem. Saint-François-Xavier, local 104, Delson, QC, J5B 1Y1

RBQ 5820-0684-01

POURQUOI ÇA VEND

LE VRAI PROBLÈME CLIENT

Le problème n'est pas seulement la vitre. C'est le suivi.

Les clients B2B ne veulent pas perdre du temps à chercher des photos, des courriels, des unités ou des factures. Le portail transforme l'intervention en dossier clair et consultable.

Sans portail

- Photos dispersées dans les courriels et textos.
- Demandes imprécises ou mal localisées.
- Suivis manuels auprès du fournisseur.
- Historique difficile à retrouver pour le CA.
- Factures et bons séparés du contexte terrain.

Avec Vosthermos

- Dossiers classés par copropriété, bâtiment et unité.
- Photos et ouvertures rattachées au bon endroit.
- Demandes envoyées avec priorité et détails.
- Historique, factures et interventions centralisés.
- Résumé imprimable pour les rencontres du CA.

Promesse à retenir : moins de suivis manuels, moins d'information perdue, plus de clarté pour le gestionnaire et son conseil.

À QUI VENDRE

CIBLES PRIORITAIRES

Qui peut acheter ou référer ce service?

Le portail sert à vendre la réparation, mais aussi à accrocher des partenaires qui ont des clients de fenêtres sans vouloir gérer le service après-vente.

G

Gestionnaires de copropriétés

Ils veulent centraliser les demandes, réduire les appels et retrouver rapidement l'historique d'une unité.

CA

Syndicats et conseils

Ils veulent des preuves visuelles, des rapports simples et une vision claire des travaux à faire.

M

Maintenance d'immeubles

Ils ont besoin d'un registre propre pour planifier, prioriser et suivre les interventions terrain.

F

Manufacturiers / installateurs

Ils vendent ou installent des fenêtres, mais n'offrent pas toujours la réparation. Vosthermos devient leur partenaire de service.

Phrase à dire : Vous gardez votre relation client et votre image; Vosthermos prend le service terrain, les réparations, les photos et le suivi.

DÉMONSTRATION

FONCTIONS À MONTRER

Ce que le portail permet déjà de vendre

Le représentant doit faire une démonstration courte : ouvrir une copropriété, montrer une unité, ses ouvertures, ses photos, puis créer une demande d'intervention.

1 Registre de copropriété
Bâtiments, unités, ouvertures, types, localisation, photos et état.

2 Demandes structurées
Unités concernées, priorité, date souhaitée et description.

3 Suivi des interventions
Bons actifs, historique récent, technicien assigné et photos.

4 Factures centralisées
Montants à payer, payé, échéances, consultation et PDF.

5 Résumé CA
Rapport imprimable pour présenter dossiers, travaux et factures.

6 Logo client
Le portail peut afficher le logo du client ou de la copropriété.

7 Historique avec photos
Photos avant/après, notes et interventions rattachées à l'unité.

8 Partenaire manufacturier
Solution de service pour fabricants sans équipe de réparation.

CAPTURE PORTAIL

VUE 1

Tableau de bord : les priorités au même endroit

Cette vue sert à montrer que le gestionnaire sait rapidement quoi suivre : notifications, bons actifs, factures et état du parc par bâtiment.

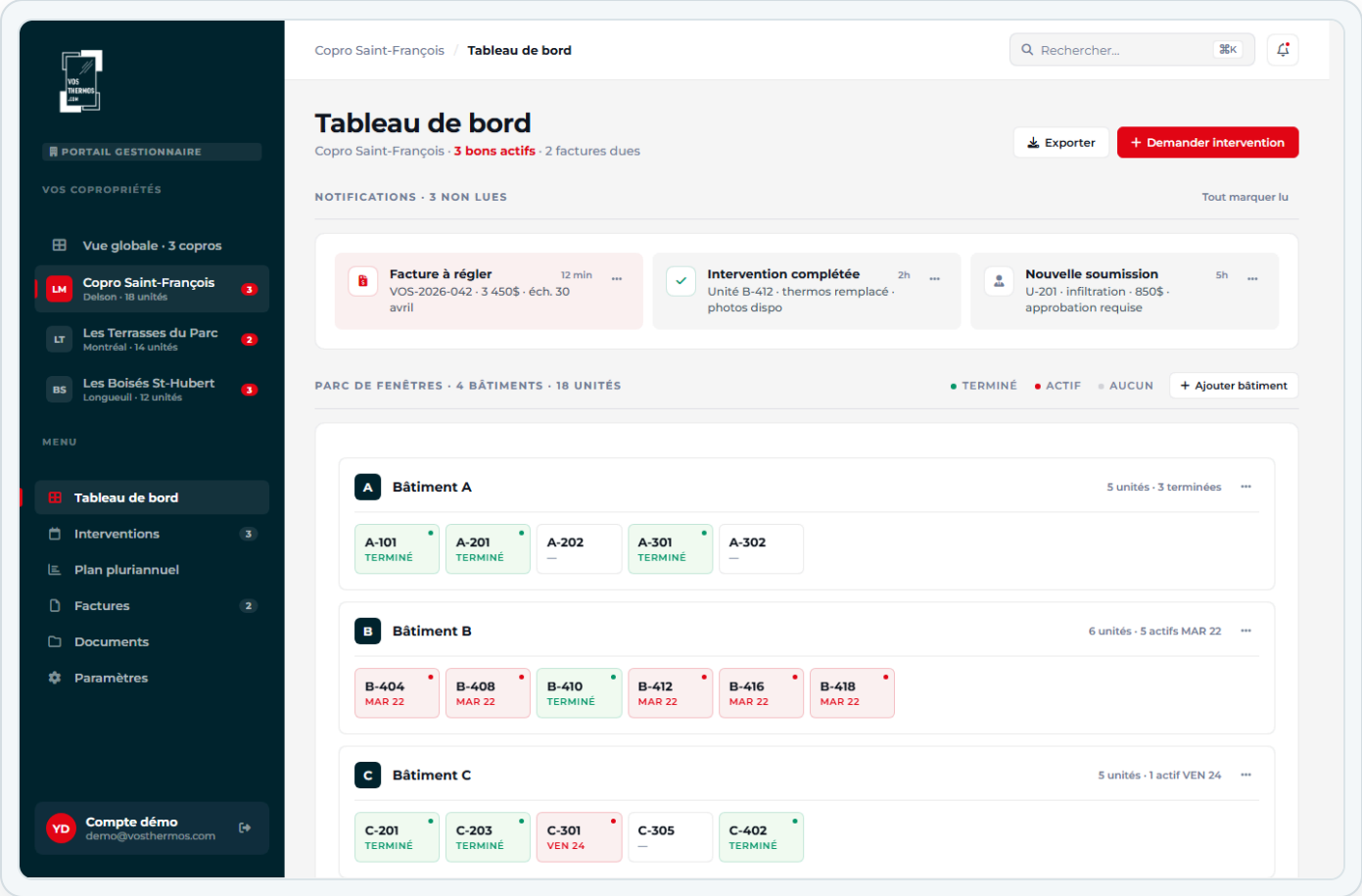

Priorités visibles

Factures, soumissions et interventions ressortent sans chercher dans les courriels.

Parc par bâtiment

Chaque unité a un statut clair : terminé, actif ou aucun dossier.

Action rapide

Le bouton de demande d'intervention lance un dossier structuré.

CAPTURE PORTAIL

VUE 2

Interventions : calendrier, technicien et historique

Le portail aide le client à savoir ce qui est prévu, ce qui est en cours et ce qui vient d'être terminé, sans relancer l'équipe au téléphone.

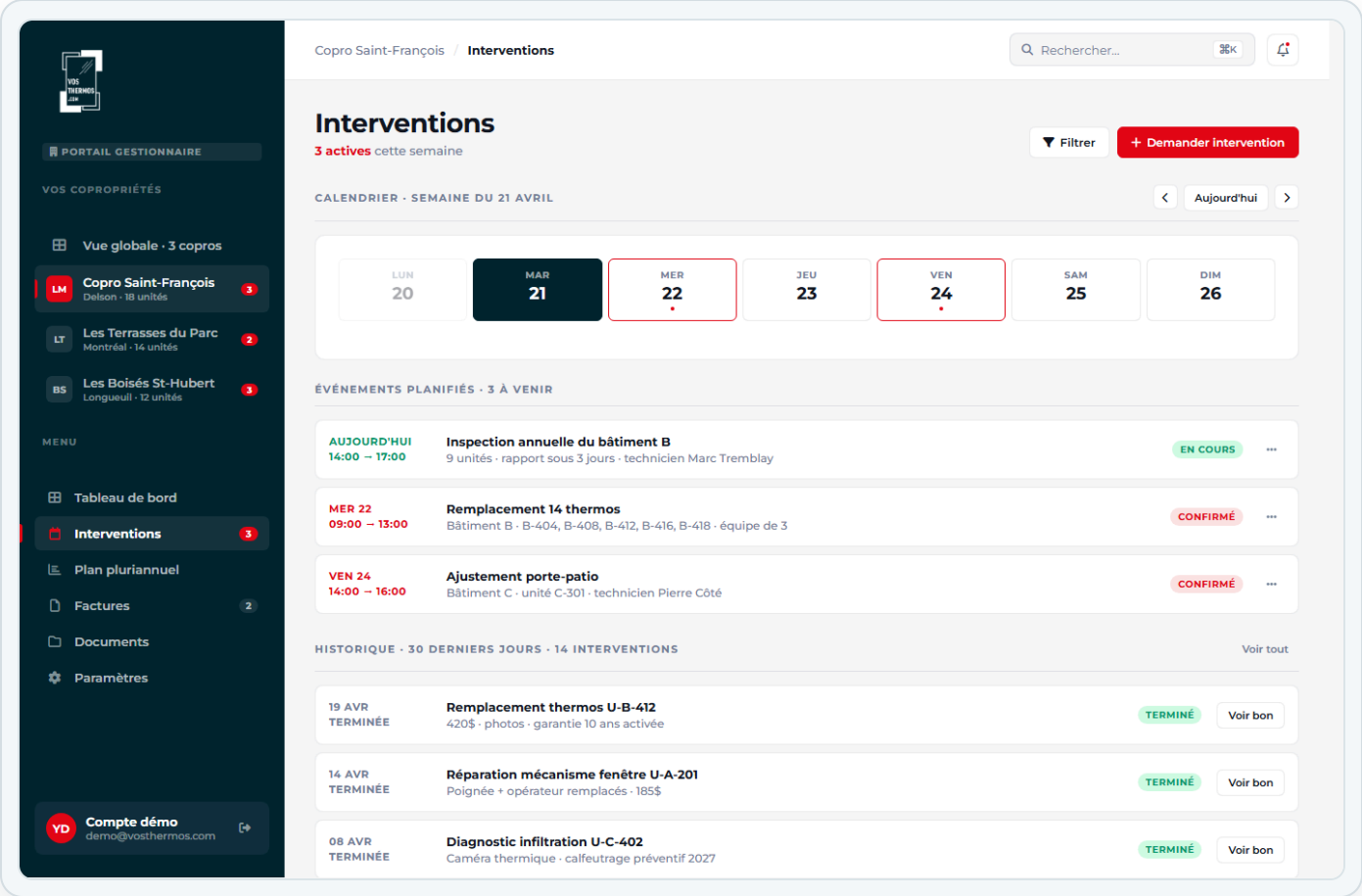

Planification claire
Les dates et événements à venir sont visibles dans une seule vue.

Contexte terrain
Unités, bâtiment, technicien et notes restent attachés au bon dossier.

Historique utile
Les travaux terminés restent consultables pour le CA ou la maintenance.

CAPTURE PORTAIL

VUE 3

Factures : montants, statut et documents PDF

La facturation centralisée donne au gestionnaire une vue propre pour payer, imprimer, retrouver les PDF et répondre aux questions du conseil.

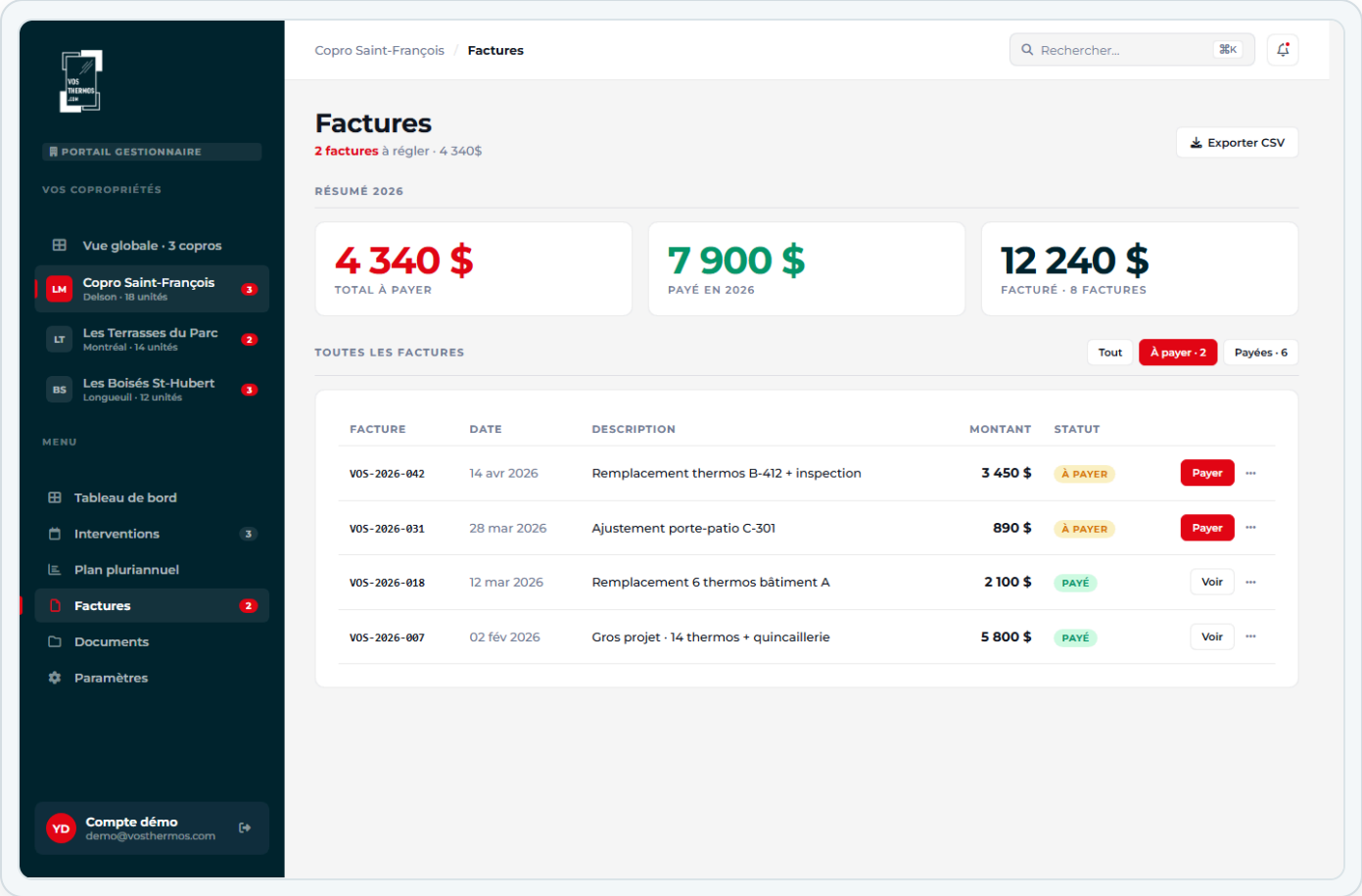

Montants à payer

Les soldes ouverts et les factures payées sont séparés clairement.

Documents simples

Le client peut consulter ou télécharger les PDF quand il en a besoin.

Moins de relances

L'information comptable est accessible sans demander un renvoi par courriel.

SCRIPT

DÉROULÉ RECOMMANDÉ

Script simple pour le représentant

1 Accroche 30 secondes

« On sait que gérer les fenêtres d'une copropriété devient vite lourd : courriels, photos, unités, suivis, factures. Avec Vosthermos, vous avez un portail pour tout centraliser. »

2 Questions de découverte

- Combien de copropriétés ou immeubles gérez-vous?
- Comment recevez-vous les photos et demandes des propriétaires?
- Est-ce facile de retrouver l'historique d'une unité?
- Recevez-vous des demandes de réparation que vous devez référer ailleurs?

3 Démonstration gagnante

Montrer le tableau de bord, ouvrir le parc de fenêtres, créer une demande d'intervention, puis montrer les factures et le résumé CA.

4 Variante manufacturier

« Quand un client vous rappelle pour un thermos embué, une roulette ou une quincaillerie, vous pouvez nous référer le service au lieu de perdre du temps sur la réparation. »

Phrase de conclusion : « Donnez-nous une première copropriété pilote ou quelques références de service, et on vous montre comment le suivi devient plus simple. »

OBJECTIONS

RÉPONSES RAPIDES

Répondre sans trop parler

L'objectif n'est pas de vendre un logiciel. C'est de montrer que Vosthermos simplifie la gestion des travaux, des suivis et du service après-vente.

« On a déjà nos courriels. »	Justement. Le portail évite que les photos, demandes, unités et factures restent dispersées dans les courriels.
« On ne veut pas apprendre un logiciel. »	Il n'y a rien à installer. Le gestionnaire reçoit un lien et fait une demande en quelques clics.
« Est-ce seulement pour les gros immeubles? »	Non. Même une petite copropriété gagne à garder un historique clair des ouvertures, photos et interventions.
« Pourquoi Vosthermos plutôt qu'un autre? »	La plupart réparent et envoient une facture. Vosthermos ajoute un outil de suivi qui rend la gestion plus simple.
« Nous sommes manufacturier, pas réparateur. »	C'est exactement l'occasion. Vous gardez la relation et nous prenons le service terrain que vous ne voulez pas gérer.
« Combien ça coûte? »	Le portail est gratuit pour nos clients Vosthermos. La valeur vendue est le service de réparation, le suivi, les photos et l'historique propre.

FICHE RAPIDE

À RETENIR

La fiche du représentant

ON VEND QUOI?	**Un service Vosthermos de réparation et suivi, avec portail client gratuit.**
À QUI?	**Gestionnaires, syndicats, CA, maintenance et manufacturiers/installateurs sans service de réparation.**
ENJEU CLIENT	**Courriels, photos, unités, suivis et factures dispersés.**
PROMESSE	**Moins de suivis manuels, dossiers plus clairs, historique propre.**
DÉMO GAGNANTE	**Tableau de bord, parc de fenêtres, demande, factures, résumé CA.**
PAGE PORTAIL	**CLIQUEZ ICI** https://www.vosthermos.com/portail-gestionnaire
TUTORIEL ANIMÉ	**CLIQUEZ ICI** https://www.vosthermos.com/portail-gestionnaire/tutoriel.html
MANUFACTURIER	**Vosthermos devient le partenaire de réparation et de suivi après-vente.**
CLOSING	**Proposer une copropriété pilote ou un partenariat de références.**

514-825-8411 | info@vosthermos.com | vosthermos.com | RBQ 5820-0684-01