BADAN PUSAT STATISTIK

SUSENAS 2024

ST2023 SENSUS PERTANIAN

10:49

VSEN24.K

BLOK I-III

Pelatihan Instruktur Nasional Susenas Maret 2024

STRUKTUR KUESIONER SUSENAS MARET 2023

I	Keterangan Tempat
II	Keterangan Pencacahan
III	Ringkasan
IV	Keterangan Demografi
V	Keterangan Dokumen Kependudukan
VI	Ket. Migrasi dan Pendidikan
VII	Ket. Kepemilikan Tabungan, Inklusi Keuangan, dan Ketenagakerjaan
VIII	Ket. Teknologi Informasi dan Komunikasi
IX	Ket. Bepergian dan Korban Kejahatan
X	Ket. Gangguan Fungsional
XI	Ket. Keluhan Kesehatan dan Rawat Jalan
XII	Ket. Rawat Inap dan Merokok

XIV	Ket. Imunisasi, ASI, dan MP-ASI
XV	Penolong Persalinan
XVI	Keluarga Berencana
XVII	Akses terhadap Makanan
XVIII	Keterangan Perumahan
XIX	Akses terhadap Layanan Keuangan
XX	Keterangan Kepemilikan Barang
XXI	Keterangan Sumber Penghasilan Rumah Tangga
XXII	Keterangan Perlindungan Sosial
XXIII	Keterangan Migrasi Keluar Internasional
XXIV	Catatan

I

BLOK I
KETERANGAN TEMPAT

BLOK I. KETERANGAN TEMPAT

BLOK I. KETERANGAN TEMPAT			
101	Provinsi	JAWA BARAT	3 2
102	~~Kabupaten~~/Kota*)	BEKASI	7 5
103	Kecamatan	BANTARGEBANG	0 3 0
104	Desa/Kelurahan*)	BANTARGEBANG	0 0 4
105	Klasifikasi Desa/Kelurahan	(1.) Perkotaan 2. Perdesaan	1
106	Nomor Blok Sensus	113 B	
107	Nomor Kode Sampel	117278	1 1 7 2 7 8
108	Nomor Urut Bangunan Tempat Tinggal		
109	Nomor Urut Sampel Rumah Tangga		☐☐
110	Nama Kepala Rumah Tangga		
111	Alamat (Nama Jalan/Gang, RT/RW/Dusun)	....	
112	Koordinat Lokasi Rumah Tangga	*Latitude* (lintang) : ☐ ☐☐°☐☐'☐☐" *Longitude* (bujur) : T ☐☐☐°☐☐'☐☐"	

P.101 s.d. P.107 Identitas Tempat

Tuliskan nama dan kode provinsi, kabupaten/kota, kecamatan, desa/kelurahan, klasifikasi desa/kelurahan, nomor blok sensus, dan nomor kode sampel. Isian ini berasal dari rincian 1 s.d 7 Blok I Daftar VSEN24.DSRT.

Buku 4 Hal. 31

BLOK I. KETERANGAN TEMPAT

BLOK I. KETERANGAN TEMPAT			
101	Provinsi	JAWA BARAT	3 2
102	~~Kabupaten~~/Kota*)	BEKASI	7 5
103	Kecamatan	BANTARGEBANG	0 3 0
104	~~Desa~~/Kelurahan*)	BANTARGEBANG	0 0 4
105	Klasifikasi Desa/Kelurahan	(1.) Perkotaan 2. Perdesaan	1
106	Nomor Blok Sensus	113 B	
107	Nomor Kode Sampel	117278	1 1 7 2 7 8
108	Nomor Urut Bangunan Tempat Tinggal	001	
109	Nomor Urut Sampel Rumah Tangga	01	0 1
110	Nama Kepala Rumah Tangga	SUCIPTO	
111	Alamat (Nama Jalan/Gang, RT/RW/Dusun)	JL. BIRU NO.1 RT 5 RW 8	
112	Koordinat Lokasi Rumah Tangga	*Latitude* (lintang) : S 6° 1 9' 4 4" *Longitude* (bujur) : T 1 0 7° 0 2' 2 6"	

P.108 Nomor Urut Bangunan Tempat Tinggal

Tuliskan nomor urut bangunan tempat tinggal rumah tangga sampel sesuai yang tertera pada sketsa peta. Disalin dari VSEN24.DSRT

P.112 Tangga

Ditulis dalam form**Koordinat Lokasi Rumah** at *degrees minutes seconds* (DMS). Kotak pertama pada *Latitude* (lintang) hanya dapat berkode U, (Lintang Utara) atau kode S (Lintang Selatan). Sementara itu, kotak pertama pada *Longitude* (bujur) sudah terisi otomatis kode T (Bujur Timur).

Buku 4 Hal. 31-32

BLOK I. KETERANGAN TEMPAT

BLOK I. KETERANGAN TEMPAT			
101	Provinsi	JAWA BARAT	32
102	~~Kabupaten~~/Kota*)	BEKASI	75
103	Kecamatan	BANTARGEBANG	030
104	~~Desa~~/Kelurahan*)	BANTARGEBANG	004
110	Nama Kepala Rumah Tangga	[illegible]	
111	Alamat (Nama Jalan/Gang, RT/RW/Dusun)	JL. BIRU NO.1 RT 5 RW 8	
112	Koordinat Lokasi Rumah Tangga	*Latitude* (lintang) : S 6°19'44" *Longitude* (bujur) : T 107°02'26"	

Tuliskan alamat rumah tangga terpilih secara jelas, kutip dari VSEN24.DSRT Blok V (Keterangan Rumah Tangga Terpilih) Kolom (7), dan lengkapi bila yang tercantum di VSEN24.DSRT masih kurang lengkap.

Nama KRT harus sama dengan yang tercantum di kolom (6) Blok V **VSEN24.DSRT**. Apabila terdapat perbedaan nama KRT pada saat pemutakhiran dengan pencacahan, maka:

- Beri penjelasan di Blok IV. Catatan Daftar VSEN24.DSRT.
- Tuliskan nama kepala rumah tangga pada P.110 VSEN24.K sesuai dengan yang tercetak pada kolom (6) Blok V Daftar VSEN24.DSRT.
- Tuliskan nama kepala rumah tangga pada P.402 VSEN24.K sesuai dengan kondisi pencacahan.
- Beri penjelasan di Blok XXIV. Catatan Daftar VSEN24.K.

Buku 4 Hal. 31-32

II

BLOK II
KETERANGAN PENCACAH

BLOK II. KETERANGAN PENCACAH

BLOK II. KETERANGAN PENCACAHAN				
Uraian	Nama dan Kode/NIP	Jabatan	Waktu	Tanda Tangan
201. Pencacah	..... ☐☐☐☐☐	Staf BPS Provinsi.....1 Staf BPS Kab/Kota.....2 Mitra 3	Tgl ☐☐ Bln ☐☐	
202. Pengawas	..... ☐☐☐☐☐	Staf BPS Provinsi.....1 Staf BPS Kab/Kota.....2 Mitra 3	Tgl ☐☐ Bln ☐☐	
203. Hasil pencacahan rumah tangga		Terisi lengkap ..... 1 Terisi tidak lengkap..... 2 Tidak ada ART/responden yang dapat memberi jawaban sampai akhir masa pencacahan .... 3 Responden menolak..... 4 Rumah tangga pindah/bangunan sensus sudah tidak ada. 5	☐ *Blok XXIII. Catatan*	

P.203 diisi setelah pencacah selesai mewawancarai rumah tangga dengan VSEN24.K.

BLOK II. KETERANGAN PENCACAH

203. Hasil pencacahan rumah tangga	Terisi lengkap ..... 1 Terisi tidak lengkap ..... 2 Tidak ada ART/responden yang dapat memberi jawaban sampai akhir masa pencacahan..... 3 Responden menolak ..... 4 Rumah tangga pindah/bangunan sensus sudah tidak ada..... 5	☐ *Blok XXIII. Catatan*

Jika P.203 berkode 2, 3, 4, atau 5, tuliskan keterangan pada Blok XXIV. Catatan

Kode 1: Terisi lengkap

Petugas berhasil menemui dan melakukan wawancara terhadap rumah tangga terpilih dengan kuesioner secara lengkap.

Kode 2: Terisi tidak lengkap

Petugas berhasil menemui rumah tangga terpilih, namun tidak dapat mewawancarai responden dengan kuesioner secara lengkap.

Kode 3: Tidak Ada ART/responden yang dapat memberi jawaban sampai akhir masa pencacahan

Petugas berhasil menemui rumah tangga terpilih, namun tidak ada ART/responden yang dapat diwawancarai sampai akhir masa pencacahan.

Buku 4 Hal. 34

BLOK II. KETERANGAN PENCACAH

203. Hasil pencacahan rumah tangga	Terisi lengkap ..... 1 Terisi tidak lengkap ..... 2 Tidak ada ART/responden yang dapat memberi jawaban sampai akhir masa pencacahan..... 3 Responden menolak ..... 4 Rumah tangga pindah/bangunan sensus sudah tidak ada..... 5	☐ *Blok XXIII. Catatan*

Jika P.203 berkode 2, 3, 4, atau 5, tuliskan keterangan pada Blok XXIV. Catatan

Kode 4: Responden menolak

Responden menolak untuk diwawancarai

Kode 5: Rumah tangga pindah/bangunan sensus sudah tidak ada

Petugas tidak berhasil menemukan rumah tangga/bangunan sensus terpilih sampai akhir masa pencacahan. Misalnya: rumah tangga pindah keluar blok sensus, bangunan digusur, dan bangunan terbakar/runtuh karena gempa/banjir/bencana lain.

Buku 4 Hal. 34

III

BLOK III
RINGKASAN

BLOK III. RINGKASAN

BLOK III. RINGKASAN		
301	Banyaknya anggota rumah tangga	0 5
302	Banyaknya anggota rumah tangga berumur 0-4 tahun	1
303	Banyaknya anggota rumah tangga berumur 5 tahun ke atas	0 4
304	Banyaknya anggota rumah tangga berumur 10 tahun ke atas	0 4
305	Banyaknya perempuan berumur 10-54 tahun berstatus pernah kawin	1

Pengisian blok ini dilakukan setelah Daftar VSEN24.K selesai diisi seluruhnya.
Untuk mengisi Blok Ringkasan dapat melihat isian pada Blok IV.

(Perhatikan jika ada lembar/kuesioner tambahan).

IV

BLOK IV
KETERANGAN DEMOGRAFI

BLOK IV. KETERANGAN DEMOGRAFI

10:54

Indikator yang dihasilkan

1. Persentase kepala rumah tangga menurut jenis kelamin, umur, status perkawinan
2. Rata-rata umur kepala rumah tangga
3. Keberadaan KRT di rumah
4. Rasio ketergantungan
5. Rasio jenis kelamin

Indikator SDGs :

1. Proporsi Perempuan Umur 20-24 Tahun Yang Usia Kawin Pertama Atau Usia Hidup Bersama Pertama Sebelum Umur 15 Tahun Dan Sebelum Umur 18 Tahun [5.3.1*]

BLOK IV. KETERANGAN DEMOGRAFI

BLOK IV. KETERANGAN DEMOGRAFI										
(Diisi oleh peng-awas) No. urut ART pada Kue-sioner Kor 2023	No. urut ART	**NAMA ANGGOTA RUMAH TANGGA (ART),** SEBUTKAN SIAPA SAJA YANG BIASA TINGGAL DI RUMAH TANGGA INI DAN KEPENGURUSAN MAKANNYA DIKELOLA DARI SATU DAPUR. MULAI DARI KEPALA RUMAH TANGGA, PASANGANNYA, ANAK YANG BELUM MENIKAH, ANAK YANG SUDAH MENIKAH, MENANTU, CUCU, ORANG TUA/MERTUA, PEMBANTU/SOPIR, FAMILI LAIN, DAN LAINNYA.	APAKAH HUBUNGAN *(nama)* DENGAN KEPALA RUMAH TANGGA? ***(Kode)***	APAKAH STATUS PER-KAWINAN *(nama)?* 1.Belum kawin 2.Kawin 3.Cerai hidup 4.Cerai mati	APAKAH *(nama)* LAKI-LAKI ATAU PEREM-PUAN? 1.Laki-laki 2.Perem puan	KAPAN *(nama)* DILAHIRKAN? ***Tgl/Bln/Thn (DD/MM/YYYY)***	BERAPA-KAH UMUR *(nama)?* *Umur harus diisi.* ***Jika≥97 tahun, tulis '97' (Dalam tahun)***	***Jika berstatus kawin (404= 2)*** APAKAH PASANGAN *(nama)* BIASANYA TINGGAL DI RUMAH TANGGA INI? 1.Ya 5.Tidak	***Jika berstatus pernah kawin (404= 2, 3, atau 4)*** PADA UMUR BERAPA *(nama)* MELANG-SUNGKAN PER-KAWINAN PERTAMA?	No. urut ART pem-beri infor-masi
400	401	402	403	404	405	406	407	408	409	410
☐☐	1		1	☐	☐	__/__/____	☐☐	☐	☐☐	___
☐☐	2		☐	☐	☐	__/__/____	☐☐	☐	☐☐	___

400
401
402
403
404
405
406
407
408
409
410

PENEGASAN BLOK IV. KETERANGAN DEMOGRAFI

- **Konsep ART benar tidak sama dengan LF SP2020?**
  Konsep SP2020 ngikut ke adminduk dan UN recommendations on population census, sedangkan konsep Susenas ngikut ke manual Sistem of National Account yg dipake neraca.. kaitannya ke konsistensi data KP
- **Seringkali orang-orang yang sudah lansia menjawab tanggal lahir dengan jawaban 31 Desember, demikian juga yang tertulis di dokumen resmi, namun demikian tanggal lahir sebenarnya bukan yang tertulis di dokumen, bagaimana mencatatnya?**
  Catat sesuai pengakuan responden tentang tanggal lahirnya, boleh berbeda antara dokumen dengan tanggal lahir sebenarnya, Susenas ingin memperoleh data umur sebenarnya, berbeda dengan saat penyelenggaraan Regsosek.

PENEGASAN BLOK IV. KETERANGAN DEMOGRAFI

- **Tanggal, bulan tahun lahir harus konfirmasi, apakah tidak masalah nanti beda dengan NIK? Nanti entrian akan warning.**
  Benar, tanggal, bulan dan tahun lahir harus dikonfirmasi. Tulis yang sebenarnya, tidak menyalin dari dokumen. Jika berbeda dengan NIK, tidak masalah, karena bukan fatal error
- **Bagaimana batasan pemberi informasi?**
  Batasan pemberi informasi yang bukan ART yaitu anak responden atau famili yang ada hubungannya dengan responden dan mengetahui keterangan informasi Blok IV seluruh ART, diutamakan umur 15 tahun keatas yang memahami rumah tangga tersebut (mengacu pada penegasan SSN Maret 2022) Apabila bukan ART yang memberi informasi atau R.410 isian "00" maka berikan catatan siapa yang memberi informasi tersebut

CONTOH PENGISIAN BLOK IV. KETERANGAN DEMOGRAFI

Wawancara Rumah Tangga Pak Sucipto

- PCL berhasil menemukan rumah tangga Pak Sucipto. Komposisi ART pada ruta tersebut masih sama dengan saat Susenas 2023, terdapat 5 ART pada ruta tersebut yakni Pak, Sucipto, istrinya Ibu Maryati, dua orang anak kandung, dan adik dari Ibu Maryati. Anak pertama bernama Tami Putri, seorang anak perempuan. Anak kedua bernama Naldo Putra, seorang anak laki-laki. Sementara itu, adik Ibu Maryati bernama, Sekar Sari Rahayu, seorang perempuan.
- Kedua anak Pak Sucipto masih kecil, belum ada yang melangsungkan perkawinan. Begitu juga dengan Sekar.
- Berdasarkan hasil wawancara, diperoleh informasi terkait tanggal lahir ART sebagai berikut:
- Pak Sucipto lahir pada tanggal 12 Desember 1980. Bu Maryati lahir pada 1 Oktober 1981. Tami lahir pada 12 Februari 2015. Naldo lahir pada 6 Juni 2023. Semntara Sekar lahir pada tanggal 17 September 2004.

CONTOH PENGISIAN BLOK IV. KETERANGAN DEMOGRAFI

Meskipun lokasi kerja Pak Sucipto berada di kota yang berbeda, namu jaraknya masih terjangkau, sehingga Pak Sucipto tetap dapat pulang pergi ke tempat kerjanya. Sementara Bu Maryati, sehari-hari selalu tanggal di rumah tersebut.

Pak Sucipto dan Bu Maryati sama-sama melangsungkan perkawinan pertamanya pada 3 Maret 2007.

Pada saat menggali informasi Blok IV, keterangan mengenai Tami, Naldo, dan Sekar diperoleh dari keterangan Bu Maryati

Waktu mulai wawancara: ☐☐ : ☐☐

BLOK IV. KETERANGAN DEMOGRAFI

(Diisi oleh peng-awas) No. urut ART pada Kue-sioner Kor 2023	No. urut ART	NAMA ANGGOTA RUMAH TANGGA (ART), SEBUTKAN SIAPA SAJA YANG BIASA TINGGAL DI RUMAH TANGGA INI DAN KEPENGURUSAN MAKANNYA DIKELOLA DARI SATU DAPUR. MULAI DARI KEPALA RUMAH TANGGA, PASANGANNYA, ANAK YANG BELUM MENIKAH, ANAK YANG SUDAH MENIKAH, MENANTU, CUCU, ORANG TUA/MERTUA, PEMBANTU/SOPIR, FAMILI LAIN, DAN LAINNYA.	APAKAH HUBUNGAN *(nama)* DENGAN KEPALA RUMAH TANGGA? *(Kode)*	APAKAH STATUS PER-KAWINAN *(nama)*? 1. Belum kawin 2. Kawin 3. Cerai hidup 4. Cerai mati	APAKAH *(nama)* LAKI-LAKI ATAU PEREM-PUAN? 1. Laki-laki 2. Perem puan	KAPAN *(nama)* DILAHIRKAN? *Tgl/Bln/Thn (DD/MM/YYYY)*	BERAPA-KAH UMUR *(nama)*? *Umur harus diisi. Jika≥97 tahun, tulis '97' (Dalam tahun)*	*Jika berstatus kawin (404= 2)* APAKAH PASANGAN *(nama)* BIASANYA TINGGAL DI RUMAH TANGGA INI? 1. Ya 5. Tidak	*Jika berstatus pernah kawin (404= 2, 3, atau 4)* PADA UMUR BERAPA *(nama)* MELANG-SUNGKAN PER-KAWINAN PERTAMA?	No. urut ART pem-beri infor-masi
400	401	402	403	404	405	406	407	408	409	410
☐☐	1		1	☐	☐	__/__/____	☐☐	☐	☐☐	___
☐☐	2		☐	☐	☐	__/__/____	☐☐	☐	☐☐	___
☐☐	3		☐	☐	☐	__/__/____	☐☐	☐	☐☐	___
☐☐	4		☐	☐	☐	__/__/____	☐☐	☐	☐☐	___
☐☐	5		☐	☐	☐	__/__/____	☐☐	☐	☐☐	___
☐☐	6		☐	☐	☐	__/__/____	☐☐	☐	☐☐	___
☐☐	7		☐	☐	☐	__/__/____	☐☐	☐	☐☐	___
☐☐	8		☐	☐	☐	__/__/____	☐☐	☐	☐☐	___
☐☐	9		☐	☐	☐	__/__/____	☐☐	☐	☐☐	___
☐☐	10		☐	☐	☐	__/__/____	☐☐	☐	☐☐	___

Pastikan seluruh anggota rumah tangga tercatat dan tidak ada yang terlewat.
Cek sekali lagi, apakah kepengurusan makan seluruh anggota rumah tangga di kolom 402 dikelola dari satu dapur.
Jika terdapat ART yang kepengurusan makannya tidak dari satu dapur, maka keluarkan dari daftar.

Kode 403: Hubungan dengan Kepala Rumah Tangga (KRT)

1. KRT
2. Istri/suami
3. Anak kandung/tiri
4. Anak angkat
5. Menantu
6. Cucu
7. Orang tua/mertua
8. Pembantu/sopir
9. Lainnya (famili lain, orang yang tidak ada hubungan famili dengan KRT)

BLOK IV. KETERANGAN DEMOGRAFI

(Diisi oleh peng-awas) No. urut ART pada Kue-sioner Kor 2023	No. urut ART	NAMA ANGGOTA RUMAH TANGGA (ART), SEBUTKAN SIAPA SAJA YANG BIASA TINGGAL DI RUMAH TANGGA INI DAN KEPENGURUSAN MAKANINYA DIKELOLA DARI SATU DAPUR. MULAI DARI KEPALA RUMAH TANGGA, PASANGANNYA, ANAK YANG BELUM MENIKAH, ANAK YANG SUDAH MENIKAH, MENANTU, CUCU, ORANG TUA/MERTUA, PEMBANTU/SOPIR, FAMILI LAIN, DAN LAINNYA.	APAKAH HUBUNGAN (nama) DENGAN KEPALA RUMAH TANGGA? (Kode)	APAKAH STATUS PER-KAWINAN (nama)? 1.Belum kawin 2.Kawin 3.Cerai hidup 4.Cerai mati	APAKAH (nama) LAKI-LAKI ATAU PEREM-PUAN? 1.Laki-laki 2.Perempuan	KAPAN (nama) DILAHIRKAN? Tgl/Bln/Thn (DD/MM/YYYY)	BERAPA-KAH UMUR (nama)? Umur harus diisi. Jika≥97 tahun, tulis '97' (Dalam tahun)	Jika berstatus kawin (404= 2) APAKAH PASANGAN (nama) BIASANYA TINGGAL DI RUMAH TANGGA INI? 1.Ya 5.Tidak	Jika berstatus pernah kawin (404= 2, 3, atau 4) PADA UMUR BERAPA (nama) MELANG-SUNGKAN PER-KAWINAN PERTAMA?	No. urut ART pem-beri infor-masi
400	401	402	403	404	405	406	407	408	409	410
01	1	SUCIPTO	1	2	1	12/12/1980	43	1	27	01
02	2	MARYATI	2	2	2	01/10/1981	42	1	26	02
03	3	TAMI PUTRI	3	1	2	12/02/2014	10			02
04	4	NALDO PUTRA	3	1	1	06/06/2022	00			02
06	5	SEKAR SARI RAHAYU	9	1	2	17/09/2004	19			02
	6					/ /				

BADAN PUSAT STATISTIK

ST2023
SENSUS PERTANIAN

SUSENAS 2023

Terima Kasih!

www.bps.go.id

Credit to:

slidesgo | flaticon | freepik

BLOK IV. KETERANGAN DEMOGRAFI

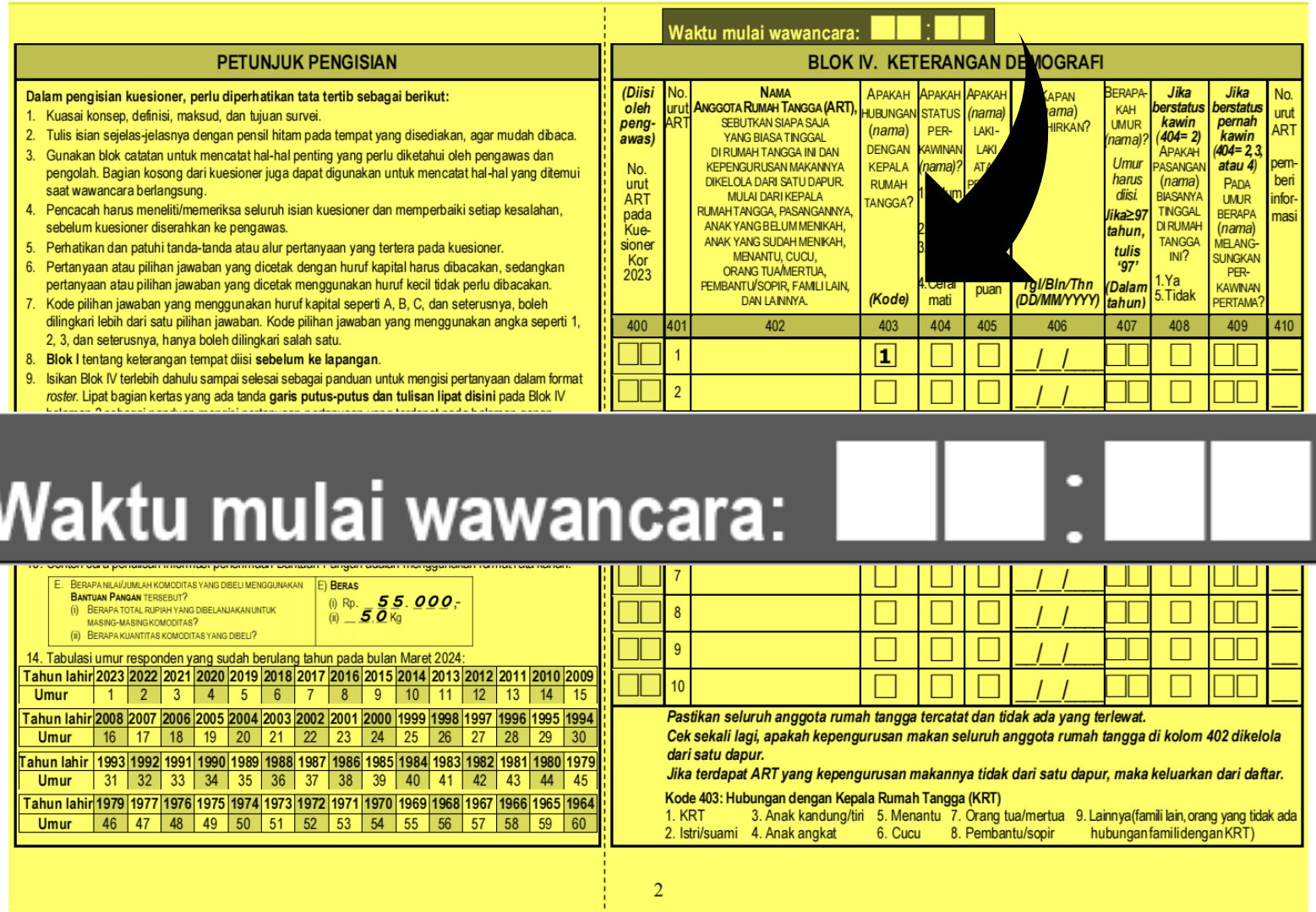

Waktu mulai wawancara: ☐☐ : ☐☐

PETUNJUK PENGISIAN

Dalam pengisian kuesioner, perlu diperhatikan tata tertib sebagai berikut:

1. Kuasai konsep, definisi, maksud, dan tujuan survei.
2. Tulis isian sejelas-jelasnya dengan pensil hitam pada tempat yang disediakan, agar mudah dibaca.
3. Gunakan blok catatan untuk mencatat hal-hal penting yang perlu diketahui oleh pengawas dan pengolah. Bagian kosong dari kuesioner juga dapat digunakan untuk mencatat hal-hal yang ditemui saat wawancara berlangsung.
4. Pencacah harus meneliti/memeriksa seluruh isian kuesioner dan memperbaiki setiap kesalahan, sebelum kuesioner diserahkan ke pengawas.
5. Perhatikan dan patuhi tanda-tanda atau alur pertanyaan yang tertera pada kuesioner.
6. Pertanyaan atau pilihan jawaban yang dicetak dengan huruf kapital harus dibacakan, sedangkan pertanyaan atau pilihan jawaban yang dicetak menggunakan huruf kecil tidak perlu dibacakan.
7. Kode pilihan jawaban yang menggunakan huruf kapital seperti A, B, C, dan seterusnya, boleh dilingkari lebih dari satu pilihan jawaban. Kode pilihan jawaban yang menggunakan angka seperti 1, 2, 3, dan seterusnya, hanya boleh dilingkari salah satu.
8. **Blok I** tentang keterangan tempat diisi **sebelum ke lapangan**.
9. Isikan Blok IV terlebih dahulu sampai selesai sebagai panduan untuk mengisi pertanyaan dalam format *roster*. Lipat bagian kertas yang ada tanda **garis putus-putus dan tulisan lipat disini** pada Blok IV

E. BERAPA NILAI/JUMLAH KOMODITAS YANG DIBELI MENGGUNAKAN **BANTUAN PANGAN** TERSEBUT?
(i) BERAPA TOTAL RUPIAH YANG DIBELANJAKAN UNTUK MASING-MASING KOMODITAS?
(ii) BERAPA KUANTITAS KOMODITAS YANG DIBELI?

E) **BERAS**
(i) Rp. 55.000,-
(ii) 50 Kg

14. Tabulasi umur responden yang sudah berulang tahun pada bulan Maret 2024:

Tahun lahir	2023	2022	2021	2020	2019	2018	2017	2016	2015	2014	2013	2012	2011	2010	2009
Umur	1	2	3	4	5	6	7	8	9	10	11	12	13	14	15

Tahun lahir	2008	2007	2006	2005	2004	2003	2002	2001	2000	1999	1998	1997	1996	1995	1994
Umur	16	17	18	19	20	21	22	23	24	25	26	27	28	29	30

Tahun lahir	1993	1992	1991	1990	1989	1988	1987	1986	1985	1984	1983	1982	1981	1980	1979
Umur	31	32	33	34	35	36	37	38	39	40	41	42	43	44	45

Tahun lahir	1979	1977	1976	1975	1974	1973	1972	1971	1970	1969	1968	1967	1966	1965	1964
Umur	46	47	48	49	50	51	52	53	54	55	56	57	58	59	60

BLOK IV. KETERANGAN DEMOGRAFI

(Diisi oleh pengawas) No. urut ART pada Kuesioner Kor 2023	No. urut ART	NAMA ANGGOTA RUMAH TANGGA (ART), SEBUTKAN SIAPA SAJA YANG BIASA TINGGAL DI RUMAH TANGGA INI DAN KEPENGURUSAN MAKANNYA DIKELOLA DARI SATU DAPUR. MULAI DARI KEPALA RUMAH TANGGA, PASANGANNYA, ANAK YANG BELUM MENIKAH, ANAK YANG SUDAH MENIKAH, MENANTU, CUCU, ORANG TUA/MERTUA, PEMBANTU/SOPIR, FAMILI LAIN, DAN LAINNYA.	APAKAH HUBUNGAN (nama) DENGAN KEPALA RUMAH TANGGA? (Kode)	APAKAH STATUS PERKAWINAN (nama)? 1. Kawin 2. Cerai hidup 3. Cerai mati	APAKAH (nama) LAKI-LAKI ATAU PEREMPUAN	KAPAN (nama) DILAHIRKAN? Tgl/Bln/Thn (DD/MM/YYYY)	BERAPAKAH UMUR (nama)? Umur harus diisi. Jika≥97 tahun, tulis '97' (Dalam tahun)	Jika berstatus kawin (404= 2) APAKAH PASANGAN (nama) BIASANYA TINGGAL DI RUMAH TANGGA INI? 1.Ya 5.Tidak	Jika berstatus pernah kawin (404= 2,3, atau 4) PADA UMUR BERAPA (nama) MELANGSUNGKAN PERKAWINAN PERTAMA?	No. urut ART pemberi informasi
400	401	402	403	404	405	406	407	408	409	410
☐☐	1		1	☐	☐	__/__/____	☐☐	☐	☐☐	___
☐☐	2		☐	☐	☐	__/__/____	☐☐	☐	☐☐	___
☐☐	7		☐	☐	☐	__/__/____	☐☐	☐	☐☐	___
☐☐	8		☐	☐	☐	__/__/____	☐☐	☐	☐☐	___
☐☐	9		☐	☐	☐	__/__/____	☐☐	☐	☐☐	___
☐☐	10		☐	☐	☐	__/__/____	☐☐	☐	☐☐	___

Pastikan seluruh anggota rumah tangga tercatat dan tidak ada yang terlewat.
Cek sekali lagi, apakah kepengurusan makan seluruh anggota rumah tangga di kolom 402 dikelola dari satu dapur.
Jika terdapat ART yang kepengurusan makannya tidak dari satu dapur, maka keluarkan dari daftar.

Kode 403: Hubungan dengan Kepala Rumah Tangga (KRT)
1. KRT
2. Istri/suami
3. Anak kandung/tiri
4. Anak angkat
5. Menantu
6. Cucu
7. Orang tua/mertua
8. Pembantu/sopir
9. Lainnya(famili lain, orang yang tidak ada hubungan famili dengan KRT)

2

Waktu mulai wawancara: ☐☐ : ☐☐

Catat **waktu mulai wawancara** sebelum mewawancarai responden!

BLOK IV. KETERANGAN DEMOGRAFI

		BLOK I
(Diisi oleh peng-awas) No. urut ART pada Kue-sioner Kor 2023	No. urut ART	NAMA ANGGOTA RUMAH TANGGA (ART), SEBUTKAN SIAPA SAJA YANG BIASA TINGGAL DI RUMAH TANGGA INI DAN KEPENGURUSAN MAKANNYA DIKELOLA DARI SATU DAPUR. MULAI DARI KEPALA RUMAH TANGGA, PASANGANNYA, ANAK YANG BELUM MENIKAH, ANAK YANG SUDAH MENIKAH, MENANTU, CUCU, ORANG TUA/MERTUA, PEMBANTU/SOPIR, FAMILI LAIN, DAN LAINNYA.
400	401	402
☐☐	1	
☐☐	2	

Buku 4 Hal. 36

P.400. No. Urut ART pada Kuesioner Kor 2023

a. P.400 diisi oleh pengawas (PML), setelah pencacah (PCL) melakukan pencacahan.
b. Untuk mengisi P.400, pengawas harus membandingkan terlebih dahulu isian nama (P.402), jenis kelamin (P.405), dan tanggal lahir (P.406) dari ART hasil pencacahan (VSEN24.K) dengan dokumen Kuesioner Kor Maret 2023 (VSEN23.K).
c. Salin isian P.401 VSEN23.K di P.400 VSEN24.K untuk ART yang isiannya bersesuaian.
d. Isikan “00” pada P.400 untuk ART yang pada saat pencacahan Susenas Maret 2023 (VSEN23.K) bukan/belum menjadi ART.

BLOK IV. KETERANGAN DEMOGRAFI

BLOK I		
(Diisi oleh peng-awas) No. urut ART pada Kue-sioner Kor 2023	No. urut ART	NAMA ANGGOTA RUMAH TANGGA (ART), SEBUTKAN SIAPA SAJA YANG BIASA TINGGAL DI RUMAH TANGGA INI DAN KEPENGURUSAN MAKANNYA DIKELOLA DARI SATU DAPUR. MULAI DARI KEPALA RUMAH TANGGA, PASANGANNYA, ANAK YANG BELUM MENIKAH, ANAK YANG SUDAH MENIKAH, MENANTU, CUCU, ORANG TUA/MERTUA, PEMBANTU/SOPIR, FAMILI LAIN, DAN LAINNYA.
400	401	402
	1	
	2	

Buku 4 Hal. 35-36

Anggota Rumah Tangga (ART) merupakan semua orang yang biasanya bertempat tinggal di suatu rumah tangga (KRT, suami/istri, anak, menantu, cucu, orang tua/mertua, famili lain, pembantu rumah tangga atau ART lainnya) yang **sudah tinggal satu tahun atau lebih**, atau **kurang dari satu tahun tetapi berniat untuk menetap.**

Penulisan nama KRT dan ART **tidak boleh disingkat, ditulis tanpa** menggunakan kata **sebutan atau gelar.**

BLOK IV. KETERANGAN DEMOGRAFI

BLOK I		
(Diisi oleh peng-awas) No. urut ART pada Kue-sioner Kor 2023	No. urut ART	NAMA ANGGOTA RUMAH TANGGA (ART), SEBUTKAN SIAPA SAJA YANG BIASA TINGGAL DI RUMAH TANGGA INI DAN KEPENGURUSAN MAKANNYA DIKELOLA DARI SATU DAPUR. MULAI DARI KEPALA RUMAH TANGGA, PASANGANNYA, ANAK YANG BELUM MENIKAH, ANAK YANG SUDAH MENIKAH, MENANTU, CUCU, ORANG TUA/MERTUA, PEMBANTU/SOPIR, FAMILI LAIN, DAN LAINNYA.
400	401	402
☐☐	1	
☐☐	2	

Termasuk ART:

a. Bayi yang baru lahir;

b. Tamu yang sudah tinggal 1 tahun atau lebih, meskipun belum berniat untuk menetap (pindah datang). Termasuk tamu menginap yang belum tinggal 1 tahun, tetapi sudah meninggalkan rumahnya 1 tahun atau lebih;

c. Orang yang tinggal kurang dari 1 tahun, tetapi berniat untuk menetap (pindah datang);

Buku 4 Hal. 35-36

BLOK IV. KETERANGAN DEMOGRAFI

BLOK I		
(Diisi oleh peng-awas) No. urut ART pada Kue-sioner Kor 2023	No. urut ART	NAMA ANGGOTA RUMAH TANGGA (ART), SEBUTKAN SIAPA SAJA YANG BIASA TINGGAL DI RUMAH TANGGA INI DAN KEPENGURUSAN MAKANNYA DIKELOLA DARI SATU DAPUR. MULAI DARI KEPALA RUMAH TANGGA, PASANGANNYA, ANAK YANG BELUM MENIKAH, ANAK YANG SUDAH MENIKAH, MENANTU, CUCU, ORANG TUA/MERTUA, PEMBANTU/SOPIR, FAMILI LAIN, DAN LAINNYA.
400	401	402
☐☐	1	
☐☐	2	

Termasuk ART:

d. Pembantu rumah tangga, tukang kebun, atau sopir yang tinggal dan makannya bergabung dengan rumah tangga majikan;

e. Orang yang mondok dengan makan (indekos) jumlahnya kurang dari 10 orang;

f. KRT yang bekerja di tempat lain (luar BS) dan tidak pulang setiap hari, tetapi pulang secara periodik (kurang dari 1 tahun) seperti pelaut, pilot, pedagang antarpulau, atau pekerja tambang.

Buku 4 Hal. 35-36

BLOK IV. KETERANGAN DEMOGRAFI

BLOK I		
(Diisi oleh peng-awas) No. urut ART pada Kue-sioner Kor 2023	No. urut ART	NAMA ANGGOTA RUMAH TANGGA (ART), SEBUTKAN SIAPA SAJA YANG BIASA TINGGAL DI RUMAH TANGGA INI DAN KEPENGURUSAN MAKANNYA DIKELOLA DARI SATU DAPUR. MULAI DARI KEPALA RUMAH TANGGA, PASANGANNYA, ANAK YANG BELUM MENIKAH, ANAK YANG SUDAH MENIKAH, MENANTU, CUCU, ORANG TUA/MERTUA, PEMBANTU/SOPIR, FAMILI LAIN, DAN LAINNYA.
400	401	402
☐☐	1	
☐☐	2	

Buku 4 Hal 36

Tidak termasuk ART:

a. ART yang tinggal di tempat lain (luar rumah tangga/BS), misalnya untuk sekolah atau bekerja, meskipun kembali ke orang tuanya seminggu sekali atau ketika libur, dianggap telah membentuk rumah tangga sendiri atau bergabung dengan rumah tangga lain di tempat tinggalnya sehari-hari;

b. Seseorang yang sudah bepergian 1 tahun atau lebih, meskipun belum jelas akan pindah;

BLOK IV. KETERANGAN DEMOGRAFI

BLOK I		
(Diisi oleh peng-awas) No. urut ART pada Kue-sioner Kor 2023	No. urut ART	NAMA ANGGOTA RUMAH TANGGA (ART), SEBUTKAN SIAPA SAJA YANG BIASA TINGGAL DI RUMAH TANGGA INI DAN KEPENGURUSAN MAKANNYA DIKELOLA DARI SATU DAPUR. MULAI DARI KEPALA RUMAH TANGGA, PASANGANNYA, ANAK YANG BELUM MENIKAH, ANAK YANG SUDAH MENIKAH, MENANTU, CUCU, ORANG TUA/MERTUA, PEMBANTU/SOPIR, FAMILI LAIN, DAN LAINNYA.
400	401	402
☐☐	1	
☐☐	2	

Buku 4 Hal 36

Tidak termasuk ART:

c. Orang yang sudah pergi kurang dari 1 tahun, tetapi berniat untuk pindah;
d. Pembantu rumah tangga yang tidak tinggal di rumah tangga majikan;
e. Orang yang mondok tidak dengan makan;
f. Orang yang mondok dengan makan (indekos) 10 orang atau lebih.

BLOK IV. KETERANGAN DEMOGRAFI

IV. KET
APAKAH HUBUNGAN (*nama*) DENGAN KEPALA RUMAH TANGGA?
(Kode)
403
1

Urutan Penulisan ART:

a. Kepala Rumah Tangga (KRT).
b. Istri/suami KRT (pasangan KRT).
c. Anak yang belum menikah diurutkan mulai dari yang tertua
d. Anak yang telah menikah diikuti pasangannya dan anak-anaknya yang belum menikah.
e. Anak yang pernah menikah (cerai hidup/cerai mati) diikuti anak-anaknya yang belum menikah.
f. ART lainnya, baik dengan atau tanpa pasangan, mulai dari orang tua/mertua, pembantu/ sopir/tukang kebun, famili lain, dan lainnya

Buku 4 Hal 37

BLOK IV. KETERANGAN DEMOGRAFI

IV. KET
APAKAH HUBUNGAN (*nama*) DENGAN KEPALA RUMAH TANGGA?
(Kode)
403
1

Kepala Rumah Tangga (KRT)

Salah seorang dari anggota rumah tangga yang bertanggung jawab atas kebutuhan sehari-hari dalam rumah tangga.

Anak angkat

Anak orang lain yang diambil (dipelihara) serta disahkan secara hukum sebagai anak sendiri. Dalam hal ini, termasuk anak angkat yang disahkan oleh pemangku adat.

Jika seorang anak **hanya diakui sebagai anak angkat tanpa ada pengangkatan anak secara legal formal** (di catatan sipil atau pengadilan agama) atau disahkan oleh pemangku adat, maka **tidak dicatat sebagai anak angkat.**

Buku 4 Hal 38-39

BLOK IV. KETERANGAN DEMOGRAFI

IV. KET
APAKAH HUBUNGAN (*nama*) DENGAN KEPALA RUMAH TANGGA?
(Kode)
403
1

Pembantu/Sopir

Adalah orang yang bekerja sebagai pembantu/sopir yang menginap di rumah tangga tersebut dan menerima upah/gaji baik berupa uang ataupun barang.

Famili Lain

Adalah orang yang ada hubungan famili dengan KRT atau dengan istri/suami KRT, seperti adik, kakak, bibi, paman, dll.

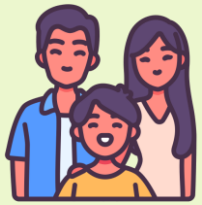

Lainnya

yaitu famili lain dan orang yang tidak ada hubungan famili dengan kepala rumah tangga atau istri/suami kepala rumah tangga **yang berada di rumah tangga tersebut lebih dari 1 tahun** seperti tamu, teman, dan orang yang mondok dengan makan (indekos), termasuk anak pembantu yang juga tinggal dan makan di rumah tangga majikannya.

Buku 4 Hal 39

BLOK IV. KETERANGAN DEMOGRAFI

ERAN
APAKAH STATUS PER-KAWINAN *(nama)*? 1. Belum kawin 2. Kawin 3. Cerai hidup 4. Cerai mati
404
☐
☐

KAWIN, apabila pada saat pencacahan hidup sebagai suami atau istri berdasarkan peraturan hukum/adat/agama, baik yang mendapatkan surat nikah maupun tidak, namun sah menurut hukum/adat/agama.

CERAI HIDUP, seseorang yang pada saat pencacahan telah berpisah sebagai suami-istri karena bercerai dan belum kawin lagi.

CERAI MATI, seseorang ditinggal mati oleh suami atau istrinya dan belum kawin lagi.

Buku 4 Hal 40

BLOK IV. KETERANGAN DEMOGRAFI

GAN D
APAKAH *(nama)* LAKI-LAKI ATAU PEREM-PUAN? 1. Laki-laki 2. Perem-puan
405
☐
☐

Jika saat pencacahan terdapat **ART yang tidak dapat ditemui,** pencacah harus menanyakan apakah ART tersebut "laki-laki" atau "perempuan" kepada ART lain yang dapat ditemui. **Pencacah tidak boleh menduga** jenis kelamin ART berdasarkan namanya karena bisa saja nama laki-laki dan perempuan mirip.

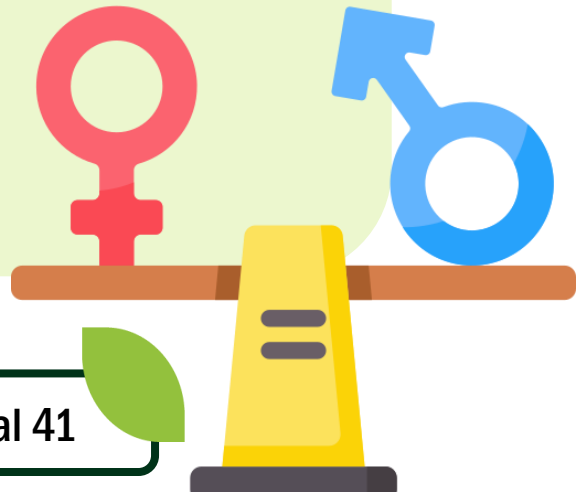

Buku 4 Hal 41

BLOK IV. KETERANGAN DEMOGRAFI

DEMOGRAFI
KAPAN (*nama*) DILAHIRKAN?
Tgl/Bln/Thn (DD/MM/YYYY)
406
__/__/____
__/__/____

Informasi tanggal, bulan, dan tahun lahir dapat diketahui dari kartu keluarga (KK), kartu tanda penduduk (KTP), kartu lahir/akta kelahiran, dll.

Sebelum menyalin tanggal, bulan, dan tahun lahir, **pencacah perlu mengecek kembali kebenarannya kepada responden.**

Rincian **tanggal, bulan, dan tahun** lahir **tidak boleh kosong** !

Jika responden benar-benar tidak mengetahui tanggal, bulan, dan/atau tahun lahirnya, maka **isian tahun dapat didekati dengan mengurangkan tahun pencacahan (2024)** dengan perkiraan umurnya (yang sudah di-probing). Sementara itu, isian tanggal dan/atau bulannya diberi kode “98”.

Buku 4 Hal 41-42

BLOK IV. KETERANGAN DEMOGRAFI

BERAPA-KAH UMUR *(nama)?* *Umur harus diisi.* ***Jika≥97 tahun, tulis '97'*** ***(Dalam tahun)***
407

Dihitung dalam tahun dengan **pembulatan ke bawah** atau umur pada waktu ulang tahun yang terakhir.

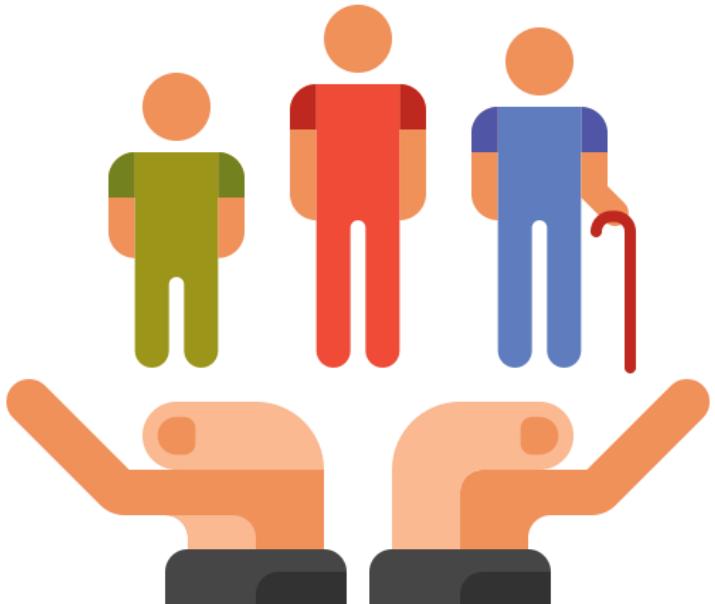

Buku 4 Hal 42

BLOK IV. KETERANGAN DEMOGRAFI

Jika berstatus kawin (404= 2) APAKAH PASANGAN (*nama*) BIASANYA TINGGAL DI RUMAH TANGGA INI? 1. Ya 5. Tidak
408
☐
☐

Disebut **tinggal di rumah tangga ini** adalah jika **dalam satu tahun terakhir**, pasangan **tinggal di rumah LEBIH DARI 6** bulan, **meskipun tidak berturut-turut**

Jika pasangan KRT merupakan ART, P.408 untuk KRT tidak boleh berkode 5 (Tidak). Jika pasangan KRT biasanya tidak tinggal di rumah tangga tersebut, maka pasangan KRT tersebut bukan ART.

Buku 4 Hal 42

BLOK IV. KETERANGAN DEMOGRAFI

Jika berstatus pernah kawin (404 = 2, 3, atau 4) PADA UMUR BERAPA (*nama*) MELANG-SUNGKAN PER-KAWINAN PERTAMA?
409
☐☐
☐☐

Umur saat melangsungkan perkawinan pertama adalah umur pertama kali responden melakukan hubungan suami istri.

Dapat didekati dengan tanggal waktu pernikahan (ijab kabul).

Bagi responden **perempuan yang hamil di luar nikah, bila pada saat pencacahan responden belum melahirkan,** maka pertanyaan ini diisi dengan umurnya pada saat pencacahan dikurangi umur kandungannya. **Bila ia sudah melahirkan**, pertanyaan ini diisi dengan memperhitungkan umurnya saat wawancara dikurangi umur **anak pertama kemudian dikurangi 9 bulan.**

Buku 4 Hal 43

BLOK IV. KETERANGAN DEMOGRAFI

No. urut ART pem-beri infor-masi
410
___
___

Anggota rumah tangga pemberi informasi adalah anggota rumah tangga sampel yang memberikan informasi P.402-P.410 mengenai ART pada baris yang bersangkutan.

Isikan **2 digit** Nomor Urut ART Pemberi Informasi.

Jika yang **memberikan informasi pada blok IV bukan ART** di rumah tangga tersebut, maka khusus untuk P.410 dapat dibuka dengan **mengisi "00".** Apabila P.410 diisi "00" maka petugas harus **menuliskan catatan** siapakah pemberi informasinya di Blok XXIII.Catatan.

Buku 4 Hal 43

V

BLOK V
KETERANGAN DOKUMEN KEPENDUDUKAN

BLOK V. KETERANGAN DOKUMEN KEPENDUDUKAN

Indikator yang dihasilkan

1. Persentase Penduduk Berumur 0-17 Tahun yang Memiliki Akta Kelahiran/Cakupan Kepemilikan Akta Kelahiran
2. Persentase Penduduk Kawin/Pernah Kawin yang Memiliki Buku Nikah

BLOK V. KETERANGAN DOKUMEN KEPENDUDUKAN

BLOK V. KETERANGAN DOKUMEN KEPENDUDUKAN

No. Urut ART	*Jika berstatus pernah kawin (404 = 2, 3, atau 4)* APAKAH (*nama*) MEMILIKI/PERNAH MEMILIKI **BUKU/AKTA NIKAH** DARI KUA/ KANTOR CATATAN SIPIL? BOLEH SAYA MELIHATNYA? (*untuk perkawinan yang terakhir*) ***(Kode)***	No. Urut Keluarga	No. Urut Ibu Kandung ***Lihat Blok IV*** (*Isikan **00** bila ibu kandung tidak tinggal di rumah tangga ini*)	APAKAH (*nama*) MEMPUNYAI NOMOR INDUK KEPENDUDUKAN (NIK)? 1. Ya 5. Tidak → ***508***	Nomor Induk Kependudukan ***(Tuliskan Nomor Induk Kependudukan setiap ART)*** 1. *Jika ART **mempunyai NIK tetapi tidak sesuai format** → pada empat digit terakhir 505 tuliskan 9998 dan pada 506 tuliskan kode 9, kemudian tulis catatan di Blok XXIV. Catatan.* 2. *Jika ART **mempunyai NIK tetapi tidak ingat/tidak memiliki catatan** → pada empat digit terakhir 505 tuliskan 9998 dan pada 506 dan 507 tuliskan kode 9, kemudian tulis catatan di Blok XXIV. Catatan.*	Kode Jenis Kelamin ART berdasarkan NIK ***(Cek digit ke-7 NIK pada 505)*** ***(Kode)***	Sumber Data Nomor Induk Kependudukan 1. KK 2. KTP 3. Lainnya	APAKAH (*nama*) MEMILIKI **AKTA KELAHIRAN** DARI KANTOR CATATAN SIPIL? BOLEH SAYA MELIHATNYA? ***(Kode)***	***(Diisi oleh pengawas)*** Apakah isian 506 sama dengan isian 405? ***(Cek isian 405)*** 1. Sama 2. Berbeda 3. Tidak relevan
401	501	502	503	504	505	506	507	508	509
1									
2									
3									
4									
5									
6									
7									
8									
9									
10									

Kode 501: Kepemilikan Buku/ Akta Nikah

1. Ya, dapat ditunjukkan
2. Ya, tidak dapat ditunjukkan
5. Tidak memiliki
8. Tidak tahu

Keluarga adalah unit terkecil dalam masyarakat yang terdiri atas suami-istri, atau suami, istri dan anaknya, atau ayah dan anaknya, atau ibu dan anaknya (UU Nomor 52 Tahun 2009).
Penentuan keluarga didasarkan pada ikatan perkawinan. Termasuk keluarga apabila seseorang yang berstatus pernah kawin dan tinggal sendiri (tanpa pasangan atau anak), sedangkan yang berstatus belum kawin tidak dianggap keluarga (Supas, 2015).

Kode 506: Kode Jenis Kelamin ART berdasarkan NIK

1. Laki-laki
   Jika angka pada digit ke-7 NIK adalah 0, 1, 2, atau 3
2. Perempuan
   Jika angka pada digit ke-7 NIK adalah 4, 5, 6, atau 7
5. Tidak dapat ditentukan
   Jika tidak termasuk kode 1 atau 2

Kode 508: Kepemilikan Akta Kelahiran

1. Ya, dapat ditunjukkan
2. Ya, tidak dapat ditunjukkan
5. Tidak memiliki
8. Tidak tahu

Blok ini mencatat:

1. Kepemilikan buku/akta nikah dari KUA/kantor catatan sipil
2. Nomor urut keluarga
3. No urut ibu kandung
4. Kepemilikan nomor induk kependudukan
5. Nomor induk kependudukan
6. Sumber data NIK
7. Kepemilikan akta kelahiran dari kantor catatan sipil

BLOK V. KETERANGAN DOKUMEN KEPENDUDUKAN

BLOK V. KETERANGAN DOKUMEN KEPENDUDUKAN

No. Urut ART	***Jika berstatus pernah kawin (404 = 2, 3, atau 4)*** APAKAH (*nama*) MEMILIKI/PERNAH MEMILIKI **BUKU/AKTA NIKAH** DARI KUA/ KANTOR CATATAN SIPIL? BOLEH SAYA MELIHATNYA? (*untuk perkawinan yang terakhir*) ***(Kode)***	No. Urut Keluarga	No. Urut Ibu Kandung ***Lihat Blok IV*** (*Isikan **00** bila ibu kandung tidak tinggal di rumah tangga ini*)	APAKAH (*nama*) MEMPUNYAI NOMOR INDUK KEPENDU-DUKAN (NIK)? 1. Ya 5. Tidak → ***508***	Nomor Induk Kependudukan ***(Tuliskan Nomor Induk Kependudukan setiap ART)*** 1. *Jika ART **mempunyai NIK tetapi tidak sesuai format** → pada empat digit terakhir 505 tuliskan 9998 dan pada 506 tuliskan kode 9, kemudian tulis catatan di Blok XXIV. Catatan.* 2. *Jika ART **mempunyai NIK tetapi tidak ingat/tidak memiliki catatan** → pada empat digit terakhir 505 tuliskan 9998 dan pada 506 dan 507 tuliskan kode 9, kemudian tulis catatan di Blok XXIV. Catatan.*	Kode Jenis Kelamin ART berdasar-kan NIK ***(Cek digit ke-7 NIK pada 505)*** ***(Kode)***	Sumber Data Nomor Induk Kependu-dukan 1. KK 2. KTP 3. Lainnya	APAKAH (*nama*) MEMILIKI **AKTA KELAHIRAN** DARI KANTOR CATATAN SIPIL? BOLEH SAYA MELIHATNYA? ***(Kode)***	***(Diisi oleh pengawas)*** Apakah isian 506 sama dengan isian 405? ***(Cek isian 405)*** 1. Sama 2. Berbeda 3. Tidak relevan
401	501	502	503	504	505	506	507	508	509
1									
2									
3									
4									

501

502

503

504

505

506

507

508

509

PENEGASAN BLOK V. KETERANGAN DOKUMEN KEPENDUDUKAN

- **Jika yang dimiliki responden adalah buku/akta nikah berbentuk digital/*softcopy*,** maka R.501 diisi kode 1: Ya, dapat ditunjukkan
- **Jika stok buku nikah sedang tidak ada di KUA dan sedang menunggu buku nikah dari pusat, sehingga responden hanya memperoleh surat keterangan nikah,** maka R.501 diisi kode 5: Tidak memiliki (jika ART tidak memiliki buku/akta nikah dan hanya memiliki surat keterangan nikah).
- **Pada kasus 1 rumah tangga yang terdiri dari 1 suami dan 2 istri,** maka pencacatan dalam rumah tangga itu dianggap ada 2 keluarga. Isian R.502 untuk KRT dan istri pertama adalah kode 1 sedangkan istri kedua adalah kode 2

PENEGASAN BLOK V. KETERANGAN DOKUMEN KEPENDUDUKAN

- **Jika NIK pada KK dan KTP responden berbeda,** maka pengisian NIK (R.505) menggunakan dokumen yang terbaru
- **Jika responden hafal NIK tapi tidak dapat menunjukkan dokumennya,** maka isian R.505 sesuai dengan informasi NIK dari responden, sedangkan isian R. 507 isikan kode 3. Lainnya
- **Jika ART menolak memberi keterangan NIK,** maka pengisian R.505-509 seperti jika ART mempunyai NIK tetapi tidak ingat/tidak memiliki catatan (Empat digit terakhir 505 diisi 9998. 506 dan 507 kode 9, dan 509 kode 3)

CONTOH PENGISIAN BLOK V. KETERANGAN DOKUMEN KEPENDUDUKAN

Wawancara Rumah Tangga Pak Sucipto

PCL berhasil menemukan rumah tangga Pak Sucipto. Komposisi ART pada ruta tersebut masih sama dengan saat Susenas 2023, terdapat 5 ART pada ruta tersebut yakni Pak Sucipto, istrinya Ibu Maryati, dua orang anak kandung, dan adik dari Ibu Maryati. Anak pertama bernama Tami Putri, seorang anak perempuan. Anak kedua bernama Naldo Putra, seorang anak laki-laki. Sementara itu, adik Ibu Maryati bernama, Sekar Sari Rahayu, seorang perempuan.

Kedua anak Pak Sucipto masih kecil, belum ada yang melangsungkan perkawinan. Begitu juga dengan Sekar.

Berdasarkan hasil wawancara, diperoleh informasi terkait tanggal lahir ART sebagai berikut:
Pak Sucipto dan Bu Maryati memiliki buku/akta nikah namun saat pencacahan yang Pak Sucipto hanya dapat menunjukkan fotokopiannya saja sedangkan buku nikah Bu Maryati ada dan bisa ditunjukkan. Ibu kandung dari Sekar tinggal di Magelang. Semua anggota rumah tangga memiliki NIK.

CONTOH PENGISIAN BLOK V. KETERANGAN DOKUMEN KEPENDUDUKAN

Informasi NIK Pak Sucipto dan Bu Maryati didapatkan dari KTP sedangkan Tami disalin dari KK. Untuk Naldo hanya memiliki akta lahir karena proses pengurusan KK yang baru belum selesai.

Sepekan yang lalu, Sekar terkena jambret sehingga KTP dan dokumen-dokumen lainnya hilang. Sekar tidak hafal NIKnya dan belum bergabung dengan KK keluarga Bu maryati.

Tami dan Naldo memiliki akta kelahiran dari kantor catatan sipil dan dapat ditunjukkan saat pencacahan, sedangkan Sekar hanya dapat menunjukkan fotokopi akta lahir dikarenakan akta aslinya ada di kampung halaman

BLOK V. KETERANGAN DOKUMEN KEPENDUDUKAN

No. Urut ART	***Jika berstatus pernah kawin (404 = 2, 3, atau 4)*** APAKAH (*nama*) MEMILIKI/PERNAH MEMILIKI **BUKU/AKTA NIKAH** DARI KUA/ KANTOR CATATAN SIPIL? BOLEH SAYA MELIHATNYA? (*untuk perkawinan yang terakhir*) ***(Kode)***	No. Urut Keluarga	No. Urut Ibu Kandung ***Lihat Blok IV*** (*Isikan **00** bila ibu kandung tidak tinggal di rumah tangga ini*)	APAKAH (*nama*) MEMPUNYAI NOMOR INDUK KEPENDUDUKAN (NIK)? 1. Ya 5. Tidak → ***508***	Nomor Induk Kependudukan ***(Tuliskan Nomor Induk Kependudukan setiap ART)*** 1. *Jika ART **mempunyai NIK tetapi tidak sesuai format** → pada empat digit terakhir 505 tuliskan 9998 dan pada 506 tuliskan kode 9, kemudian tulis catatan di Blok XXIV. Catatan.* 2. *Jika ART **mempunyai NIK tetapi tidak ingat/tidak memiliki catatan** → pada empat digit terakhir 505 tuliskan 9998 dan pada 506 dan 507 tuliskan kode 9, kemudian tulis catatan di Blok XXIV. Catatan.*	Kode Jenis Kelamin ART berdasarkan NIK ***(Cek digit ke-7 NIK pada 505)*** ***(Kode)***	Sumber Data Nomor Induk Kependudukan 1. KK 2. KTP 3. Lainnya	APAKAH (*nama*) MEMILIKI **AKTA KELAHIRAN** DARI KANTOR CATATAN SIPIL? BOLEH SAYA MELIHATNYA? ***(Kode)***	***(Diisi oleh pengawas)*** Apakah isian 506 sama dengan isian 405? ***(Cek isian 405)*** 1. Sama 2. Berbeda 3. Tidak relevan
401	501	502	503	504	505	506	507	508	509
1									
2									
3									
4									
5									
6									
7									
8									
9									
10									

Kode 501: Kepemilikan Buku/ Akta Nikah

1. Ya, dapat ditunjukkan
2. Ya, tidak dapat ditunjukkan
5. Tidak memiliki
8. Tidak tahu

Keluarga adalah unit terkecil dalam masyarakat yang terdiri atas suami-istri, atau suami, istri dan anaknya, atau ayah dan anaknya, atau ibu dan anaknya (UU Nomor 52 Tahun 2009).
Penentuan keluarga didasarkan pada ikatan perkawinan. Termasuk keluarga apabila seseorang yang berstatus pernah kawin dan tinggal sendiri (tanpa pasangan atau anak), sedangkan yang berstatus belum kawin tidak dianggap keluarga (Supas, 2015).

Kode 506: Kode Jenis Kelamin ART berdasarkan NIK

1. Laki-laki
   Jika angka pada digit ke-7 NIK adalah 0, 1, 2, atau 3
2. Perempuan
   Jika angka pada digit ke-7 NIK adalah 4, 5, 6, atau 7
5. Tidak dapat ditentukan
   Jika tidak termasuk kode 1 atau 2

Kode 508: Kepemilikan Akta Kelahiran

1. Ya, dapat ditunjukkan
2. Ya, tidak dapat ditunjukkan
5. Tidak memiliki
8. Tidak tahu

BLOK V. KETERANGAN DOKUMEN KEPENDUDUKAN

No. Urut ART	Jika berstatus pernah kawin (404 = 2, 3, atau 4) APAKAH (nama) MEMILIKI/PERNAH MEMILIKI BUKU/AKTA NIKAH DARI KUA/ KANTOR CATATAN SIPIL? BOLEH SAYA MELIHATNYA? (untuk perkawinan yang terakhir) (Kode)	No. Urut Keluarga	No. Urut Ibu Kandung Lihat Blok IV (Isikan 00 bila ibu kandung tidak tinggal di rumah tangga ini)	APAKAH (nama) MEMPUNYAI NOMOR INDUK KEPENDUDUKAN (NIK)? 1. Ya 5. Tidak → 508	Nomor Induk Kependudukan (Tuliskan Nomor Induk Kependudukan setiap ART) 1. Jika ART mempunyai NIK tetapi tidak sesuai format → pada empat digit terakhir 505 tuliskan 9998 dan pada 506 tuliskan kode 9, kemudian tulis catatan di Blok XXIV. Catatan. 2. Jika ART mempunyai NIK tetapi tidak ingat/tidak memiliki catatan → pada empat digit terakhir 505 tuliskan 9998 dan pada 506 dan 507 tuliskan kode 9, kemudian tulis catatan di Blok XXIV. Catatan.	Kode Jenis Kelamin ART berdasarkan NIK (Cek digit ke-7 NIK pada 505) (Kode)	Sumber Data Nomor Induk Kependudukan 1. KK 2. KTP 3. Lainnya	APAKAH (nama) MEMILIKI AKTA KELAHIRAN DARI KANTOR CATATAN SIPIL? BOLEH SAYA MELIHATNYA? (Kode)	(Diisi oleh pengawas) Apakah isian 506 sama dengan isian 405? (Cek isian 405) 1. Sama 2. Berbeda 3. Tidak relevan
401	501	502	503	504	505	506	507	508	509
1	1	1	00	1	327599 1 21280018	1	2	2	1
2	1	1	00	1	327599 4 11081024	2	2	2	1
3		1	02	1	327599 4 20214009	2	1	1	1
4		1	02	1	327599 0 60623003	1	3	1	1
5		0	00	1	9998	9	9	1	3
6									
7									
8									
9									
10									

Kode 501: Kepemilikan Buku/ Akta Nikah

1. Ya, dapat ditunjukkan
2. Ya, tidak dapat ditunjukkan
5. Tidak memiliki
8. Tidak tahu

Keluarga adalah unit terkecil dalam masyarakat yang terdiri atas suami-istri, atau suami, istri dan anaknya, atau ayah dan anaknya, atau ibu dan anaknya (UU Nomor 52 Tahun 2009).
Penentuan keluarga didasarkan pada ikatan perkawinan. Termasuk keluarga apabila seseorang yang berstatus pernah kawin dan tinggal sendiri (tanpa pasangan atau anak), sedangkan yang berstatus belum kawin tidak dianggap keluarga (Supas, 2015).

Kode 506: Kode Jenis Kelamin ART berdasarkan NIK

1. Laki-laki
   Jika angka pada digit ke-7 NIK adalah 0, 1, 2, atau 3
2. Perempuan
   Jika angka pada digit ke-7 NIK adalah 4, 5, 6, atau 7
5. Tidak dapat ditentukan
   Jika tidak termasuk kode 1 atau 2

Kode 508: Kepemilikan Akta Kelahiran

1. Ya, dapat ditunjukkan
2. Ya, tidak dapat ditunjukkan
5. Tidak memiliki
8. Tidak tahu

BADAN PUSAT STATISTIK

ST2023
SENSUS PERTANIAN

Terima Kasih!

www.bps.go.id

Credit to:

slidesgo | flaticon | freepik

BLOK V. KETERANGAN DOKUMEN KEPENDUDUKAN

No. Urut ART	*Jika berstatus pernah kawin (404 = 2, 3, atau 4)* APAKAH (*nama*) MEMILIKI/PERNAH MEMILIKI **BUKU/AKTA NIKAH** DARI KUA/ KANTOR CATATAN SIPIL? BOLEH SAYA MELIHATNYA? (*untuk perkawinan yang terakhir*) ***(Kode)***
401	501
1	
2	

Buku 4 Hal 46-47

- **Perkawinan yang dimaksud pada pertanyaan ini adalah perkawinan terakhir.**
- Pencatatan perkawinan dari mereka yang melangsungkan perkawinannya menurut agama Islam dilakukan oleh pegawai pencatat nikah yang diangkat oleh Menteri Agama. Sementara itu pencatatan perkawinan dari mereka yang melangsungkan perkawinannya menurut agamanya dan kepercayaannya itu selain agama Islam, dilakukan oleh Pegawai Pencatat perkawinan pada kantor catatan sipil (Peraturan Pemerintah Republik Indonesia Nomor 9 Tahun 1975).
- **Akta nikah adalah** akta autentik pencatatan nikah. Sementara itu, **buku nikah adalah** dokumen petikan Akta Nikah dalam bentuk buku (Peraturan Menteri Agama Republik Indonesia Nomor 20 Tahun 2019).

Kode 501: Kepemilikan Buku/ Akta Nikah

1. Ya, dapat ditunjukkan
2. Ya, tidak dapat ditunjukkan
5. Tidak memiliki
8. Tidak tahu

BLOK V. KETERANGAN DOKUMEN KEPENDUDUKAN

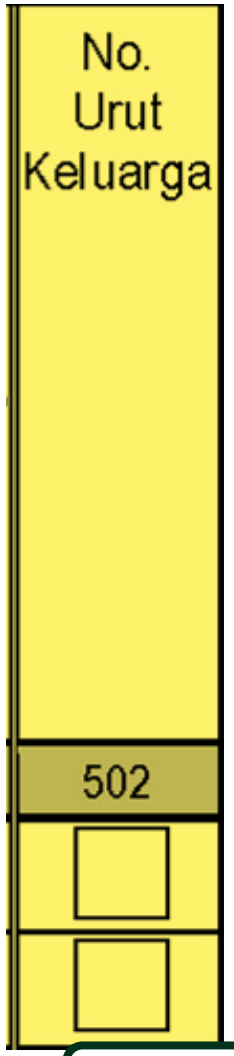

Buku 4 Hal 48

- **Keluarga** adalah unit terkecil dalam masyarakat yang terdiri atas suami-istri, atau suami, istri dan anaknya, atau ayah dan anaknya, atau ibu dan anaknya (UU Nomor 52 Tahun 2009). **Penentuan keluarga didasarkan pada ikatan perkawinan.**

a. Konsep nomor urut keluarga pada P.502 VSEN24.K berbeda dengan nomor urut keluarga pada VSEN24.DSRT. P.502 VSEN24.K menggunakan konsep di atas, sedangkan VSEN24.DSRT menggunakan pendekatan Kartu Keluarga. **P.502 VSEN24.K tidak menggunakan pendekatan Kartu Keluarga**
b. Seseorang yang statusnya kawin/menikah/pernah menikah, maka dianggap 1 (satu) keluarga.
c. Jika dalam 1 (satu) rumah tangga terdapat ibu dan anak yang pernah kawin, maka dianggap ada 2 (dua) keluarga.
d. Seseorang atau beberapa orang yang tinggal di rumah tangga yang semuanya berstatus belum pernah menikah/kawin, maka dianggap 0 (nol) keluarga.

BLOK V. KETERANGAN DOKUMEN KEPENDUDUKAN

No. Urut Ibu Kandung ***Lihat Blok IV*** *(Isikan **00** bila ibu kandung tidak tinggal di rumah tangga ini)*
503

Ibu kandung adalah seorang wanita yang telah melahirkan anggota rumah tangga yang bersangkutan.

Nomor urut ibu kandung dilihat dari Blok IV. Jika ibu kandung tidak tinggal di rumah tangga yang sama dengan ART maka P.503 diisi “00”

BLOK V. KETERANGAN DOKUMEN KEPENDUDUKAN

APAKAH (*nama*) MEMPUNYAI NOMOR INDUK KEPENDU-DUKAN (NIK)?

1. Ya
5. Tidak → **508**

504

Nomor Induk Kependudukan (NIK) adalah nomor identitas penduduk yang bersifat unik atau khas, tunggal, dan melekat pada seseorang yang terdaftar sebagai penduduk Indonesia. NIK berlaku seumur hidup dan selamanya, tidak berubah, dan tidak mengikuti perubahan domisili. (Peraturan Pemerintah No. 40 Tahun 2019)

Buku 4 Hal 50

BLOK V. KETERANGAN DOKUMEN KEPENDUDUKAN

BLOK V. KETERANGAN DOKUMEN KEPENDUDUKAN

Nomor Induk Kependudukan

(Tuliskan Nomor Induk Kependudukan setiap ART)

1. *Jika ART **mempunyai NIK tetapi tidak sesuai format** → pada empat digit terakhir 505 tuliskan 9998 dan pada 506 tuliskan kode 9, kemudian tulis catatan di Blok XXIV. Catatan.*
2. *Jika ART **mempunyai NIK tetapi tidak ingat/tidak memiliki catatan** → pada empat digit terakhir 505 tuliskan 9998 dan pada 506 dan 507 tuliskan kode 9, kemudian tulis catatan di Blok XXIV. Catatan.*

505

Tuliskan 16 digit NIK anggota rumah tangga!

Jika ART mempunyai NIK tetapi **tidak sesuai format** (contoh: NIK kurang dari 16 digit, terdapat huruf pada NIK, dsb.) maka tuliskan **"9998"** pada **empat digit terakhir P.505,** tuliskan **sumber data NIK pada P.507 sesuai** dengan dokumen yang ditunjukkan oleh ART, serta tuliskan catatan pada Blok XXIV. Catatan.

Buku 4 Hal 51

BLOK V. KETERANGAN DOKUMEN KEPENDUDUKAN

BLOK V. KETERANGAN DOKUMEN KEPENDUDUKAN

Nomor Induk Kependudukan

(Tuliskan Nomor Induk Kependudukan setiap ART)

1. *Jika ART **mempunyai NIK tetapi tidak sesuai format** → pada empat digit terakhir 505 tuliskan 9998 dan pada 506 tuliskan kode 9, kemudian tulis catatan di Blok XXIV. Catatan.*
2. *Jika ART **mempunyai NIK tetapi tidak ingat/tidak memiliki catatan** → pada empat digit terakhir 505 tuliskan 9998 dan pada 506 dan 507 tuliskan kode 9, kemudian tulis catatan di Blok XXIV. Catatan.*

505

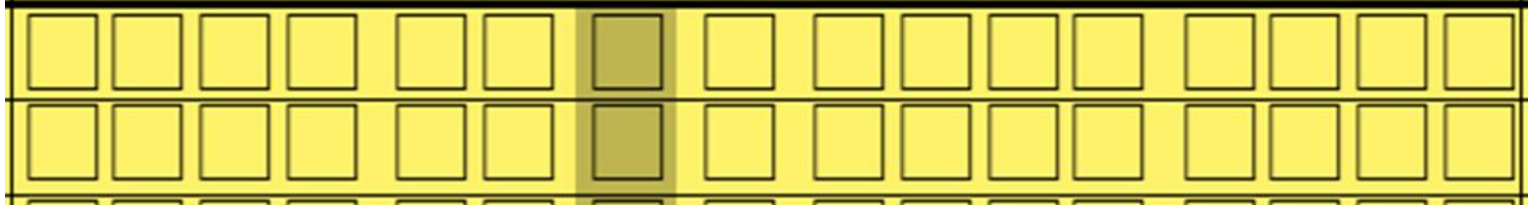

Jika ART mempunyai NIK tetapi **tidak ingat/tidak memiliki catatan NIK,** tuliskan **"9998"** pada empat digit terakhir P.505, tuliskan **"9" pada P.506, P.507** serta tuliskan catatan pada Blok XXIV. Catatan.

Buku 4 Hal 51

BLOK V. KETERANGAN DOKUMEN KEPENDUDUKAN

Kode Jenis Kelamin ART berdasar-kan NIK *(Cek digit ke-7 NIK pada 505)* *(Kode)*
506

Kode jawaban:

a. Kode 1: Laki-laki, jika angka pada digit ke-7 NIK adalah 0,1,2, atau 3.
b. Kode 2: Perempuan, jika angka pada digit ke-7 NIK adalah 4,5,6, atau 7.
c. Kode 5: Tidak dapat ditentukan, jika tidak termasuk kode 1 atau 2. Contohnya: digit ke-7 NIK adalah 8 atau 9

Catatan:

a. Jika ART mempunyai NIK tetapi tidak sesuai format, tuliskan “9” pada P.506.
b. Jika ART mempunyai NIK tetapi tidak ingat/tidak memiliki catatan NIK, tuliskan “9” pada P.506.

Buku 4 Hal 51

BLOK V. KETERANGAN DOKUMEN KEPENDUDUKAN

Sumber Data Nomor Induk Kependu-dukan 1. KK 2. KTP 3. Lainnya
507

Kode 3: Lainnya, NIK dapat tercantum pada dokumen lainnya meliputi akta kelahiran, Kartu Identitas Anak, Kartu Nomor Pokok Wajib Pajak (NPWP), Kartu Indonesia Sehat (KIS), kartu Badan Penyelenggara Jaminan Sosial (BPJS) Kesehatan, kartu BPJS Ketenagakerjaan, dll.

Catatan:

a. Jika ART mempunyai NIK tetapi tidak sesuai format, tuliskan sumber data NIK pada P.507 sesuai dengan dokumen yang ditunjukkan oleh ART.

b. Jika ART mempunyai NIK tetapi tidak ingat/tidak memiliki catatan NIK, tuliskan “9” pada P.507.

Buku 4 Hal 52

BLOK V. KETERANGAN DOKUMEN KEPENDUDUKAN

APAKAH (*nama*) MEMILIKI **AKTA KELAHIRAN** DARI KANTOR CATATAN SIPIL? BOLEH SAYA MELIHATNYA?
(Kode)
508
☐
☐

1. Ya, dapat ditunjukkan
2. Ya, tidak dapat ditunjukkan
5. Tidak memiliki
8. Tidak tahu

Pertanyaan ini bertujuan untuk mengetahui persentase penduduk yang kelahirannya dicatatkan ke kantor catatan sipil.

Buku 4 Hal 52

BLOK V. KETERANGAN DOKUMEN KEPENDUDUKAN

(Diisi oleh pengawas) Apakah isian 506 sama dengan isian 405? ***(Cek isian 405)*** 1. Sama 2. Berbeda 3. Tidak relevan
509

Kode 2: Berbeda, jika isian mengenai jenis kelamin pada P.405 berbeda dengan isian pada P.506. Jika isian 506 berkode 5, maka isian 509 diisi kode 2.

Kode 3: Tidak relevan, jika isian P.506 berkode 9.

- Jika ART mempunyai **NIK tetapi tidak sesuai format**, tuliskan “3” pada P.509.
- Jika ART mempunyai NIK **tetapi tidak ingat/tidak memiliki catatan NIK,** tuliskan “3” pada P.509.

Buku 4 Hal 53

VI

BLOK VI KETERANGAN MIGRASI DAN PENDIDIKAN

BLOK VI KETERANGAN MIGRASI DAN PENDIDIKAN

Indikator yang dihasilkan:

1. Persentase migran seumur hidup
2. Persentase migran risen
3. Persentase anak yang pernah/sedang mengikuti pendidikan pra sekolah
4. Angka Kesiapan Sekolah
5. Angka Partisipasi Sekolah/APS
6. Angka Putus Sekolah/APTs
7. Rata-rata lama sekolah (tahun) penduduk usia 15 tahun ke atas
8. Persentase penduduk menurut pendidikan tertinggi yang ditamatkan
9. Angka bertahan sampai kelas 6 SD

Indikator SDGs :

1. 4.1.2* Tingkat penyelesaian pendidikan
2. 4.1.2.(a) Angka anak tidak sekolah
3. 4.2.2* Tingkat partisipasi dalam pembelajaran yang teroganisir (satu tahun sebelum usia sekolah dasar),menurut jenis kelamin
4. 4.3.1.(a) Angka Partisipasi Kasar (APK) Perguruan Tinggi (PT).
5. 4.5.1* Rasio Angka Partisipasi Murni (APM), dan (ii) Rasio Angka Partisipasi Kasar (APK)
6. 4.6.1.(a) Persentase angka melek aksara penduduk umur ≥15 tahun.

BLOK VI KETERANGAN MIGRASI DAN PENDIDIKAN

601
602
603
604
605
606
606A
607
608
609

BLOK VI. KETERANGAN MIGRASI DAN PENDIDIKAN

No. Urut ART	*Untuk ART Semua Umur*		*Untuk ART Berumur 5 Tahun ke Atas*		*Untuk ART Berumur 0-10 Tahun*			*Untuk ART Berumur 5 Tahun ke Atas*		
	DI MANAKAH TEMPAT LAHIR (*nama*)? Tempat lahir adalah tempat tinggal ibu (*nama*) ketika melahirkan (*nama*). ***Tuliskan nama tempat (Kode tempat diisi oleh pengawas)***		DI MANAKAH TEMPAT TINGGAL (*nama*) **5 TAHUN YANG LALU (FEBRUARI 2019)**? ***Tuliskan nama tempat (Kode tempat diisi oleh pengawas)***		APAKAH (*nama*) SEDANG/ PERNAH MENGIKUTI PENDIDIKAN **PRA-SEKOLAH**?	***Jika pernah/ masih (605= 1,2, atau 3)***, APA JENIS PENDIDIKAN **PRASEKOLAH-NYA**?	***Jika tidak/ belum pernah (605=4)***, APAKAH SEDANG/PERNAH MENGIKUTI KEGIATAN KURSUS SEPERTI BIMBA, KUMON, SENI, DLL.?	APAKAH (*nama*) DAPAT MEMBACA DAN MENULIS KALIMAT SEDERHANA DALAM BAHASA SEHARI-HARI DENGAN MENGGUNAKAN:		
	PROVINSI/NEGARA	KABUPATEN/KOTA ***Jika lahir di Kota, tuliskan "Kota" sebelum nama kota***	PROVINSI/NEGARA	KABUPATEN/KOTA ***Jika di Kota, tuliskan "Kota" sebelum nama kota***	***(Kode)***	***(Kode)***	***(Kode)***	HURUF LATIN/ ALFABET? 1.Ya 5.Tidak	HURUF ARAB/ HIJAIYAH? 1.Ya 5.Tidak	HURUF LAINNYA? (*CONTOH: JAWA, KANJI, CINA, DLL.*) 1.Ya 5.Tidak
401	601	602	603	604	605	606	606.A	607	608	609
1	..... ☐☐	..... ☐☐	..... ☐☐	..... ☐☐	☐	☐	A B **X**	☐	☐	☐
2	..... ☐☐	..... ☐☐	..... ☐☐	..... ☐☐	☐	☐	A B **X**	☐	☐	☐
3	..... ☐☐	..... ☐☐	..... ☐☐	..... ☐☐	☐	☐	A B **X**	☐	☐	☐

Kode 605: Partisipasi Prasekolah

1. Masih mengikuti pendidikan prasekolah tahun ajaran ini (2023/2024)
2. Pernah mengikuti pendidikan prasekolah tahun ajaran ini (2023/2024)
3. Pernah mengikuti pendidikan prasekolah sebelum tahun ajaran 2023/2024
4. Tidak/belum pernah mengikuti pendidikan prasekolah

Kode 606: Jenis Prasekolah

1. Taman Kanak-kanak
2. Bustanul Athfal
3. Raudatul Athfal
4. Satuan PAUD Sejenis (PAUD terintegrasi BKB/Taman Posyandu, PAUD-TAAM, PAUD-PAK, PAUD-BIA,TKQ, dll.)
5. Kelompok Bermain
6. Taman Penitipan Anak

Kode 606.A: Kegiatan Kursus

A. Ya, kursus pengembangan kemampuan membaca, menulis, dan berhitung
B. Ya, kursus bukan pengembangan kemampuan membaca, menulis, dan berhitung
X. Tidak sedang/pernah mengikuti kegiatan kursus

5

BLOK VI KETERANGAN MIGRASI DAN PENDIDIKAN

BLOK VI. KETERANGAN MIGRASI DAN PENDIDIKAN

No. Urut ART	*Untuk ART berumur 5 tahun ke atas*					*Untuk ART berumur 5-30 tahun*				*Untuk ART berumur 5-24 tahun*		
	APAKAH (*nama*) BERSEKOLAH? *(termasuk mengikuti program paket A/B/C)* ***(Kode)*** ***Kode =1 ke ART berikutnya/ Blok VII*** ***Kode=3→612***	APAKAH (*nama*) BERSEKOLAH DI SEKOLAH NEGERI ATAU SWASTA? 1.Negeri 2.Swasta	APA JENJANG PENDIDIKAN TERTINGGI YANG SEDANG/ PERNAH DIIKUTI (*nama*)? ***(Kode)***	APA TINGKAT/ KELAS TERTINGGI YANG SEDANG/ PERNAH DIDUDUKI (*nama*)? ***(Kode)***	APA IJAZAH/ STTB TERTINGGI YANG DIMILIKI (*nama*)? ***(Kode)***	**DALAM SETAHUN TERAKHIR,** APAKAH (*nama*) MEMILIKI KARTU INDONESIA PINTAR (KIP)? 1.Ya, dapat ditunjukkan 2.Ya, tidak dapat ditunjukkan 5.Tidak	**DALAM SETAHUN TERAKHIR,** APAKAH (*nama*) MEMPEROLEH PROGRAM INDONESIA PINTAR (PIP)? 1.Ya 5.Tidak →***619***	**SELAMA BULAN AGUSTUS 2023-FEBRUARI 2024** BERAPA JUMLAH UANG PIP YANG DITERIMA? ***(Rupiah)***	***(Jika P.617 ≠ 0)*** UNTUK PENERIMAAN BERAPA SEMESTER? ***(Semester)***	***Untuk ART yang masih bersekolah atau tidak bersekolah lagi (610 = 2 atau 3)*** APAKAH (*nama*) BERSEKOLAH PADA TAHUN AJARAN SEBELUMNYA (2022/2023)? ***(Kode)*** ***Kode = 1 atau 3 ke ART berikutnya/ Blok VII***	APA JENJANG PENDIDIKAN YANG DIIKUTI (*nama*) WAKTU ITU? ***(Kode)***	APA TINGKAT/ KELAS YANG DIDUDUKI (*nama*) WAKTU ITU? ***(Kode)***
401	610	611	612	613	614	615	616	617	618	619	620	621
1	☐	☐	☐☐	☐	☐☐	☐	☐	__ . __ __ __ . __ __ __,-	☐	☐	☐☐	☐
2	☐	☐	☐☐	☐	☐☐	☐	☐	__ . __ __ __ . __ __ __,-	☐	☐	☐☐	☐
3	☐	☐	☐☐	☐	☐☐	☐	☐	__ . __ __ __ . __ __ __,-	☐	☐	☐☐	☐

Kode 610 dan 619:

Partisipasi Sekolah

1.Tidak/belum pernah bersekolah
2.Masih bersekolah
3.Tidak bersekolah lagi

Kode 612 dan 620: Jenjang Pendidikan dan Kode 614: Ijazah/STTB

01.Paket A
02.SDLB
03.SD
04.MI
05.SPM/PDF Ula
06.Paket B
07. SMP LB
08. SMP
09. MTs
10. SPM/PDF Wustha
11. Paket C
12. SMLB
13. SMA
14. MA
15. SMK
16. MAK
17. SPM/PDF Ulya
18. D1/D2
19. D3
20. D4
21. S1
22. Profesi
23. S2
24. S3
25. **Tidak Punya Ijazah SD** ***(khusus 614)***

☐ Cek isian **P.612 jika berkode 13 = SMA,** pastikan jurusannya **IPA/IPS/Bahasa** dan **berikan tanda centang (√)**

Kode 613 dan 621: Tingkat/Kelas

Kode 613: 1, 2, 3, 4, 5, 6, 7, **8 (Tamat)**
Kode 621: 1, 2, 3, 4, 5, 6, 7

- ***Jika pernah/sedang kuliah Profesi, kode 1***
- ***Jika pernah/sedang kuliah S2, kode 6***
- ***Jika pernah/sedang kuliah S3, kode 7***

610
611
612
613
614
615
616
617
618
619
620
621

PENEGASAN BLOK VI. KETERANGAN MIGRASI DAN PENDIDIKAN

- **Untuk sekolah PAUD yang tidak ada kegiatan, tidak ada kewajiban membayar. Bagaimana pengisian rincian 605?**
  Pengisian 605 dilihat dari terdaftar dan aktif, jika tidak aktif lebih dari 6 bulan dianggap tidak bersekolah baik membayar maupun tidak membayar.

- **Kalau bisa membaca Al Quran dan dia mampu menuliskan Al Quran tanpa melihat kitab, apakah termasuk bisa baca tulis Arab??**
  Perlu diprobing apakah memang hafalan atau memang bisa menulis kalimat sederhana dengan huruf hijaiyah.

CONTOH PENGISIAN BLOK VI. KETERANGAN MIGRASI DAN PENDIDIKAN (1)

Wawancara Rumah Tangga Pak Sucipto

Berdasarkan hasil wawancara, diperoleh informasi bahwa Pak Sucipto lahir di Sleman DIY, sedangkan istri dan adik iparnya lahir di Kota Magelang Jateng. Tami numpang lahir di Kota Magelang, waktu itu Bu Maryati tinggalnya di Kota Bekasi. Naldo lahir di Kota Bekasi. Lima tahun lalu Pak Sucipto menjadi TKI di Jepang, sedangkan anak dan istrinya tinggal di Kota Bekasi. Pada Maret 2019 Sekar masih sekolah SMP di kota kelahirannya.

Selain itu juga diperoleh informasi bahwa sebelum SD, Tami pernah sekolah di TK An Nur, sekitar 4 atau 5 tahun yang lalu. Sedangkan Naldo belum pernah prasekolah dan tidak pernah mengikuti kursus apa pun.

Terkait kemampuan baca tulis, Pak Sucipto, Bu Maryati, Tami, dan Sekar bisa membaca dan menulis kalimat sederhana dalam bahasa sehari-hari dengan menggunakan huruf latin/alfabet serta huruf arab/hijaiyah. Namun hanya Pak Sucipto yang bisa membaca dan menulis kalimat sederhana dalam bahasa sehari-hari dengan menggunakan huruf Jawa dan sedikit huruf Jepang.

BLOK VI. KETERANGAN MIGRASI DAN PENDIDIKAN

No. Urut ART	Untuk ART Semua Umur		Untuk ART Berumur 5 Tahun ke Atas		Untuk ART Berumur 0-10 Tahun			Untuk ART Berumur 5 Tahun ke Atas		
	DI MANAKAH TEMPAT LAHIR (*nama*)? Tempat lahir adalah tempat tinggal ibu (*nama*) ketika melahirkan (*nama*). ***Tuliskan nama tempat (Kode tempat diisi oleh pengawas)***		DI MANAKAH TEMPAT TINGGAL (*nama*) **5 TAHUN YANG LALU (FEBRUARI 2019)**? ***Tuliskan nama tempat (Kode tempat diisi oleh pengawas)***		APAKAH (*nama*) SEDANG/ PERNAH MENGIKUTI PENDIDIKAN **PRA-SEKOLAH**? ***(Kode)***	***Jika pernah/ masih (605= 1,2, atau 3)***, APA JENIS PENDIDIKAN **PRASEKOLAH-NYA**? ***(Kode)***	***Jika tidak/ belum pernah (605=4)***, APAKAH SEDANG/PERNAH MENGIKUTI KEGIATAN KURSUS SEPERTI BIMBA, KUMON, SENI, DLL.? ***(Kode)***	APAKAH (*nama*) DAPAT MEMBACA DAN MENULIS KALIMAT SEDERHANA DALAM BAHASA SEHARI-HARI DENGAN MENGGUNAKAN:		
	PROVINSI/NEGARA	KABUPATEN/KOTA ***Jika lahir di Kota, tuliskan "Kota" sebelum nama kota***	PROVINSI/NEGARA	KABUPATEN/KOTA ***Jika di Kota, tuliskan "Kota" sebelum nama kota***				HURUF LATIN/ ALFABET? 1.Ya 5.Tidak	HURUF ARAB/ HIJAIYAH? 1.Ya 5.Tidak	HURUF LAINNYA? (*CONTOH: JAWA, KANJI, CINA, DLL.*) 1.Ya 5.Tidak
401	601	602	603	604	605	606	606.A	607	608	609
1	..... ☐☐	..... ☐☐	..... ☐☐	..... ☐☐	☐	☐	A B X	☐	☐	☐
2	..... ☐☐	..... ☐☐	..... ☐☐	..... ☐☐	☐	☐	A B X	☐	☐	☐
3	..... ☐☐	..... ☐☐	..... ☐☐	..... ☐☐	☐	☐	A B X	☐	☐	☐
4	..... ☐☐	..... ☐☐	..... ☐☐	..... ☐☐	☐	☐	A B X	☐	☐	☐
5	..... ☐☐	..... ☐☐	..... ☐☐	..... ☐☐	☐	☐	A B X	☐	☐	☐
6	..... ☐☐	..... ☐☐	..... ☐☐	..... ☐☐	☐	☐	A B X	☐	☐	☐
7	..... ☐☐	..... ☐☐	..... ☐☐	..... ☐☐	☐	☐	A B X	☐	☐	☐
8	..... ☐☐	..... ☐☐	..... ☐☐	..... ☐☐	☐	☐	A B X	☐	☐	☐
9	..... ☐☐	..... ☐☐	..... ☐☐	..... ☐☐	☐	☐	A B X	☐	☐	☐
10	..... ☐☐	..... ☐☐	..... ☐☐	..... ☐☐	☐	☐	A B X	☐	☐	☐

Kode 605: Partisipasi Prasekolah

1. Masih mengikuti pendidikan prasekolah tahun ajaran ini (2023/2024)
2. Pernah mengikuti pendidikan prasekolah tahun ajaran ini (2023/2024)
3. Pernah mengikuti pendidikan prasekolah sebelum tahun ajaran 2023/2024
4. Tidak/belum pernah mengikuti pendidikan prasekolah

Kode 606: Jenis Prasekolah

1. Taman Kanak-kanak
2. Bustanul Athfal
3. Raudatul Athfal
4. Satuan PAUD Sejenis (PAUD terintegrasi BKB/Taman Posyandu, PAUD-TAAM, PAUD-PAK, PAUD-BIA,TKQ, dll.)
5. Kelompok Bermain
6. Taman Penitipan Anak

Kode 606.A: Kegiatan Kursus

A. Ya, kursus pengembangan kemampuan membaca, menulis, dan berhitung
B. Ya, kursus bukan pengembangan kemampuan membaca, menulis, dan berhitung
X. Tidak sedang/pernah mengikuti kegiatan kursus

BLOK VI. KETERANGAN MIGRASI DAN PENDIDIKAN

No. Urut ART	*Untuk ART Semua Umur*		*Untuk ART Berumur 5 Tahun ke Atas*		*Untuk ART Berumur 0-10 Tahun*			*Untuk ART Berumur 5 Tahun ke Atas*		
	DI MANAKAH TEMPAT LAHIR (*nama*)? Tempat lahir adalah tempat tinggal ibu (*nama*) ketika melahirkan (*nama*). ***Tuliskan nama tempat (Kode tempat diisi oleh pengawas)***		DI MANAKAH TEMPAT TINGGAL (*nama*) **5 TAHUN YANG LALU (FEBRUARI 2019)**? ***Tuliskan nama tempat (Kode tempat diisi oleh pengawas)***		APAKAH (*nama*) SEDANG/ PERNAH MENGIKUTI PENDIDIKAN **PRA-SEKOLAH**? ***(Kode)***	***Jika pernah/ masih (605= 1,2, atau 3)***, APA JENIS PENDIDIKAN **PRASEKOLAH-NYA**? ***(Kode)***	***Jika tidak/ belum pernah (605=4)***, APAKAH MENGIKUTI KEGIATAN KURSUS SEPERTI BIMBA, KUMON, SENI, DLL? ***(Kode)***	APAKAH (*nama*) DAPAT MEMBACA DAN MENULIS KALIMAT SEDERHANA DALAM BAHASA SEHARI-HARI DENGAN MENGGUNAKAN:		
	PROVINSI/NEGARA	KABUPATEN/KOTA ***Jika lahir di Kota, tuliskan "Kota" sebelum nama kota***	PROVINSI/NEGARA	KABUPATEN/KOTA ***Jika di Kota, tuliskan "Kota" sebelum nama kota***				HURUF LATIN/ ALFABET? 1.Ya 5.Tidak	HURUF ARAB/ HIJAIYAH? 1.Ya 5.Tidak	HURUF LAINNYA? (*CONTOH: JAWA, KANJI, CINA, DLL.*) 1.Ya 5.Tidak
401	601	602	603	604	605	606	606.A	607	608	609
1	D.I.Y 3 4	SLEMAN 0 4	JEPANG 4 3	- 9 2			A B X	1	1	1
2	JATENG 3 3	KOTA MAGELANG 7 1	JABAR 3 2	KOTA BEKASI 7 5			A B X	1	1	5
3	JABAR 3 2	KOTA BEKASI 7 5	JABAR 3 2	KOTA BEKASI 7 5	3	1	A B X	1	1	5
4	JABAR 3 2	KOTA BEKASI 7 5			4		A B (X)			
5	JATENG 3 3	KOTA MAGELANG 7 1	JATENG 3 3	KOTA MAGELANG 7 1			A B X	1	1	5
6							A B X			
7							A B X			
8							A B X			
9							A B X			
10							A B X			

Kode 605: Partisipasi Prasekolah

1. Masih mengikuti pendidikan prasekolah tahun ajaran ini (2023/2024)
2. Pernah mengikuti pendidikan prasekolah tahun ajaran ini (2023/2024)
3. Pernah mengikuti pendidikan prasekolah sebelum tahun ajaran 2023/2024
4. Tidak/belum pernah mengikuti pendidikan prasekolah

Kode 606: Jenis Prasekolah

1. Taman Kanak-kanak
2. Bustanul Athfal
3. Raudatul Athfal
4. Satuan PAUD Sejenis (PAUD terintegrasi BKB/Taman Posyandu, PAUD-TAAM, PAUD-PAK, PAUD-BIA,TKQ, dll.)
5. Kelompok Bermain
6. Taman Penitipan Anak

Kode 606.A: Kegiatan Kursus

A. Ya, kursus pengembangan kemampuan membaca, menulis, dan berhitung
B. Ya, kursus bukan pengembangan kemampuan membaca, menulis, dan berhitung
X. Tidak sedang/pernah mengikuti kegiatan kursus

CONTOH PENGISIAN BLOK VI. KETERANGAN MIGRASI DAN PENDIDIKAN (2)

Pak Sucipto dan Bu Maryati sudah tidak bersekolah lagi. Ijazah terakhir Pak Sucipto adalah STM, sedangkan Bu Maryati SMP. Tami saat pencacahan sedang sekolah kelas 4 SD di sekolah negeri. Sedangkan Sekar sedang kuliah D3 semester pertama di kampus swasta. Sebelum kuliah, Sekar lulus dan memiliki ijazah SMA dengan jurusan IPS.

Diantara yang sedang sekolah, hanya Tami yang mendapat kartu PIP. Bu Maryati sempat menunjukkan kartu PIP milik Tami. Selain itu hanya Tami juga yang memperoleh PIP yaitu sebesar Rp.450.000,- antara Agustus 2023 – Februari 2024 untuk 2 semester.

Pada tahun ajaran sebelumnya (2022/2023), Tami masih sekolah di kelas 3 SD. Sedangkan Sekar masih sekolah kelas 3 SMA.

BLOK VI. KETERANGAN MIGRASI DAN PENDIDIKAN

No. Urut ART	Untuk ART berumur 5 tahun ke atas					Untuk ART berumur 5-30 tahun				Untuk ART berumur 5-24 tahun		
										Untuk ART yang masih bersekolah atau tidak bersekolah lagi (610 = 2 atau 3)		
	APAKAH (*nama*) BERSEKOLAH? (*termasuk mengikuti program paket A/B/C*) **(Kode)** **Kode =1 ke ART berikutnya/ Blok VII** **Kode=3→612**	APAKAH (*nama*) BERSEKOLAH DI SEKOLAH NEGERI ATAU SWASTA? 1.Negeri 2.Swasta	APA JENJANG PENDIDIKAN TERTINGGI YANG SEDANG/ PERNAH DIIKUTI (*nama*)? **(Kode)**	APA TINGKAT/ KELAS TERTINGGI YANG SEDANG/ PERNAH DIDUDUKI (*nama*)? **(Kode)**	APA IJAZAH/ STTB TERTINGGI YANG DIMILIKI (*nama*)? **(Kode)**	DALAM SETAHUN TERAKHIR, APAKAH (*nama*) MEMILIKI KARTU INDONESIA PINTAR (KIP)? 1.Ya, dapat ditunjukkan 2.Ya, tidak dapat ditunjukkan 5.Tidak	DALAM SETAHUN TERAKHIR, APAKAH (*nama*) MEMPEROLEH PROGRAM INDONESIA PINTAR (PIP)? 1.Ya 5.Tidak →**619**	SELAMA BULAN AGUSTUS 2023-FEBRUARI 2024 BERAPA JUMLAH UANG PIP YANG DITERIMA? **(Rupiah)**	**(Jika P.617 ≠ 0)** UNTUK PENERIMAAN BERAPA SEMESTER? **(Semester)**	APAKAH (*nama*) BERSEKOLAH PADA TAHUN AJARAN SEBELUMNYA (2022/2023)? **(Kode)** **Kode = 1 atau 3 ke ART berikutnya/ Blok VII**	APA JENJANG PENDIDIKAN YANG DIIKUTI (*nama*) WAKTU ITU? **(Kode)**	APA TINGKAT/ KELAS YANG DIDUDUKI (*nama*) WAKTU ITU? **(Kode)**
401	610	611	612	613	614	615	616	617	618	619	620	621
1	☐	☐	☐☐	☐	☐☐	☐	☐	__ . __ __ __ . __ __ __,-	☐	☐	☐☐	☐
2	☐	☐	☐☐	☐	☐☐	☐	☐	__ . __ __ __ . __ __ __,-	☐	☐	☐☐	☐
3	☐	☐	☐☐	☐	☐☐	☐	☐	__ . __ __ __ . __ __ __,-	☐	☐	☐☐	☐
4	☐	☐	☐☐	☐	☐☐	☐	☐	__ . __ __ __ . __ __ __,-	☐	☐	☐☐	☐
5	☐	☐	☐☐	☐	☐☐	☐	☐	__ . __ __ __ . __ __ __,-	☐	☐	☐☐	☐
6	☐	☐	☐☐	☐	☐☐	☐	☐	__ . __ __ __ . __ __ __,-	☐	☐	☐☐	☐
7	☐	☐	☐☐	☐	☐☐	☐	☐	__ . __ __ __ . __ __ __,-	☐	☐	☐☐	☐
8	☐	☐	☐☐	☐	☐☐	☐	☐	__ . __ __ __ . __ __ __,-	☐	☐	☐☐	☐
9	☐	☐	☐☐	☐	☐☐	☐	☐	__ . __ __ __ . __ __ __,-	☐	☐	☐☐	☐
10	☐	☐	☐☐	☐	☐☐	☐	☐	__ . __ __ __ . __ __ __,-	☐	☐	☐☐	☐

Kode 610 dan 619:

Partisipasi Sekolah

1. Tidak/belum pernah bersekolah
2. Masih bersekolah
3. Tidak bersekolah lagi

Kode 612 dan 620: Jenjang Pendidikan dan Kode 614: Ijazah/STTB

01. Paket A
02. SDLB
03. SD
04. MI
05. SPM/PDF Ula
06. Paket B
07. SMP LB
08. SMP
09. MTs
10. SPM/PDF Wustha
11. Paket C
12. SMLB
13. SMA
14. MA
15. SMK
16. MAK
17. SPM/PDF Ulya
18. D1/D2
19. D3
20. D4
21. S1
22. Profesi
23. S2
24. S3
25. **Tidak Punya Ijazah SD** ***(khusus 614)***

☐ Cek isian **P.612 jika berkode 13 = SMA,** pastikan jurusannya **IPA/IPS/Bahasa** dan **berikan tanda centang (√)**

Kode 613 dan 621: Tingkat/Kelas

Kode 613: 1, 2, 3, 4, 5, 6, 7, **8 (Tamat)**

Kode 621: 1, 2, 3, 4, 5, 6, 7

- ***Jika pernah/sedang kuliah Profesi, kode 1***
- ***Jika pernah/sedang kuliah S2, kode 6***
- ***Jika pernah/sedang kuliah S3, kode 7***

BLOK VI. KETERANGAN MIGRASI DAN PENDIDIKAN

No. Urut ART	Untuk ART berumur 5 tahun ke atas					Untuk ART berumur 5-30 tahun				Untuk ART berumur 5-24 tahun		
	APAKAH (*nama*) BERSEKOLAH? *(termasuk mengikuti program paket A/B/C)* **(Kode)** **Kode =1 ke ART berikutnya/ Blok VII** **Kode=3→612**	APAKAH (*nama*) BERSEKOLAH DI SEKOLAH NEGERI ATAU SWASTA? 1.Negeri 2.Swasta	APA JENJANG PENDIDIKAN TERTINGGI YANG SEDANG/ PERNAH DIIKUTI (*nama*)? **(Kode)**	APA TINGKAT/ KELAS TERTINGGI YANG SEDANG/ PERNAH DIDUDUKI (*nama*)? **(Kode)**	APA IJAZAH/ STTB TERTINGGI YANG DIMILIKI (*nama*)? **(Kode)**	**DALAM SETAHUN TERAKHIR,** APAKAH (*nama*) MEMILIKI KARTU INDONESIA PINTAR (KIP)? 1.Ya, dapat ditunjukkan 2.Ya, tidak dapat ditunjukkan 5.Tidak	**DALAM SETAHUN TERAKHIR,** APAKAH (*nama*) MEMPEROLEH PROGRAM INDONESIA PINTAR (PIP)? 1.Ya 5.Tidak →**619**	**SELAMA BULAN AGUSTUS 2023-FEBRUARI 2024** BERAPA JUMLAH UANG PIP YANG DITERIMA? **(Rupiah)**	***(Jika P.617 ≠ 0)*** UNTUK PENERIMAAN BERAPA SEMESTER? **(Semester)**	***Untuk ART yang masih bersekolah atau tidak bersekolah lagi (610 = 2 atau 3)*** APAKAH (*nama*) BERSEKOLAH PADA TAHUN AJARAN SEBELUMNYA (2022/2023)? **(Kode)** **Kode = 1 atau 3 ke ART berikutnya/ Blok VII**	APA JENJANG PENDIDIKAN YANG DIIKUTI (*nama*) WAKTU ITU? **(Kode)**	APA TINGKAT/ KELAS YANG DIDUDUKI (*nama*) WAKTU ITU? **(Kode)**
401	610	611	612	613	614	615	616	617	618	619	620	621
1	3		1 5	8	1 5			__ . __ __ __ . __ __ __,–				
2	3		0 8	8	0 8			__ . __ __ __ . __ __ __,–				
3	2	1	0 3	4	2 5	1	5	__ . 4 5 0 . 0 0 0,–	2	2	0 3	3
4								__ . __ __ __ . __ __ __,–				
5	2	2	1 9	1	1 3	1	5	__ . __ __ __ . __ __ __,–		2	1 3	3
6								__ . __ __ __ . __ __ __,–				
7								__ . __ __ __ . __ __ __,–				
8								__ . __ __ __ . __ __ __,–				
9								__ . __ __ __ . __ __ __,–				
10								__ . __ __ __ . __ __ __,–				

Kode 610 dan 619:

Partisipasi Sekolah

1.Tidak/belum pernah bersekolah
2.Masih bersekolah
3.Tidak bersekolah lagi

Kode 612 dan 620: Jenjang Pendidikan dan Kode 614: Ijazah/STTB

01.Paket A
02.SDLB
03.SD
04.MI
05.SPM/PDF Ula
06.Paket B
07. SMP LB
08. SMP
09. MTs
10. SPM/PDF Wustha
11. Paket C
12. SMLB
13. SMA
14. MA
15. SMK
16. MAK
17. SPM/PDF Ulya
18. D1/D2
19. D3
20. D4
21. S1
22. Profesi
23. S2
24. S3
25. **Tidak Punya Ijazah SD** ***(khusus 614)***

0 Cek isian **P.612 jika berkode 13 = SMA,** pastikan jurusannya **IPA/IPS/Bahasa** dan **berikan tanda centang (√)**

Kode 613 dan 621: Tingkat/Kelas

Kode 613: 1, 2, 3, 4, 5, 6, 7, **8 (Tamat)**

Kode 621: 1, 2, 3, 4, 5, 6, 7

- ***Jika pernah/sedang kuliah Profesi, kode 1***
- ***Jika pernah/sedang kuliah S2, kode 6***
- ***Jika pernah/sedang kuliah S3, kode 7***

BADAN PUSAT STATISTIK

ST2023
SENSUS PERTANIAN

SUSENAS 2024

Terima Kasih!

www.bps.go.id

.....

BLOK VI KETERANGAN MIGRASI DAN PENDIDIKAN

Untuk ART Semua Umur	
DI MANAKAH TEMPAT LAHIR (*nama*)? Tempat lahir adalah tempat tinggal ibu (*nama*) ketika melahirkan (*nama*). ***Tuliskan nama tempat*** ***(Kode tempat diisi oleh pengawas)***	
PROVINSI/NEGARA	KABUPATEN/KOTA ***Jika lahir di Kota, tuliskan "Kota" sebelum nama kota***
601	602
..... ☐☐	..... ☐☐
..... ☐☐	..... ☐☐

Buku 4 Hal 56

Seseorang disebut **migran semasa hidup**, bila tempat lahirnya berbeda dengan tempat tinggal sekarang/saat pencacahan (tidak termasuk kasus *numpang* lahir).

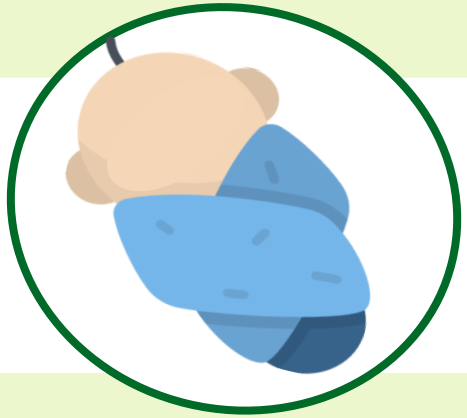

Tempat lahir adalah provinsi/negara dan kab/kota **tempat tinggal ibu** anggota rumah tangga pada saat melahirkan anggota rumah tangga tersebut.

BLOK VI KETERANGAN MIGRASI DAN PENDIDIKAN

Untuk ART Berumur 5 Tahun ke Atas	
DI MANAKAH TEMPAT TINGGAL (*nama*) **5 TAHUN YANG LALU (FEBRUARI 2019)?** ***Tuliskan nama tempat (Kode tempat diisi oleh pengawas)***	
PROVINSI/NEGARA	KABUPATEN/KOTA ***Jika di Kota, tuliskan "Kota" sebelum nama kota***
603	604
.....	.....
.....	.....

Pertanyaan ini bertujuan untuk melihat fenomena **migrasi risen lima tahun** yang lalu dimana seseorang disebut migran risen bila tempat tinggal lima tahun yang lalu berbeda dengan tempat tinggalnya sekarang/saat pencacahan.

Buku 4 Hal 57

BLOK VI KETERANGAN MIGRASI DAN PENDIDIKAN

APAKAH (*nama*) SEDANG/ PERNAH MENGIKUTI PENDIDIKAN **PRA-SEKOLAH**? *(Kode)*
605
☐
☐
☐

Pertanyaan ini ditujukan untuk menghitung **angka partisipasi kasar pendidikan prasekolah** dan **angka kesiapan sekolah (*school readiness*).**

Pendidikan prasekolah adalah pendidikan yang diselenggarakan sebelum jenjang pendidikan dasar baik melalui jalur pendidikan formal maupun nonformal.

Kode 605: Partisipasi Prasekolah

1. Masih mengikuti pendidikan prasekolah tahun ajaran ini (2023/2024)
2. Pernah mengikuti pendidikan prasekolah tahun ajaran ini (2023/2024)
3. Pernah mengikuti pendidikan prasekolah sebelum tahun ajaran 2023/2024
4. Tidak/belum pernah mengikuti pendidikan prasekolah

Buku 4 Hal 57

BLOK VI KETERANGAN MIGRASI DAN PENDIDIKAN

Jika pernah/ masih (605= 1,2, atau 3), APA JENIS PENDIDIKAN **PRASEKOLAH-NYA**? *(Kode)*
606
☐
☐
☐

Penjelasan:

a. Jika mengikuti lebih dari satu pendidikan prasekolah, maka pilih kode yang terkecil.

b. Jika disebutkan TK *Full Day*, maka dikategorikan Taman Kanak-Kanak (TK).

c. Jika disebutkan Kelompok Bermain *Full Day*, maka dikategorikan Kelompok Bermain.

d. Jika disebutkan *Full Day* saja, maka dikategorikan Taman Penitipan Anak.

e. Responden yang mengikuti TK atau PAUD yang tidak memiliki plang (tidak resmi), dikategorikan mengikuti pendidikan prasekolah jika terdapat kurikulum dan guru yang mengajar pada TK atau PAUD tersebut.

Buku 4 Hal 61

BLOK VI KETERANGAN MIGRASI DAN PENDIDIKAN

Jika tidak/ belum pernah (605=4), APAKAH SEDANG/PERNAH MENGIKUTI KEGIATAN KURSUS SEPERTI BIMBA, KUMON, SENI, DLL.? *(Kode)*		
606.A		
A	B	X
A	B	X
A	B	X

Kode Jawaban:

Kode A:Ya, kursus pengembangan kemampuan membaca, menulis, dan berhitung. Jika responden mengikuti kegiatan kursus yang berkaitan dengan pengembangan kemampuan membaca, menulis, dan berhitung seperti **bimba aiueo, kumon membaca**, dll.

Kode B:Ya, kursus bukan pengembangan kemampuan membaca, menulis, dan berhitung. Jika responden tidak mengikuti kegiatan kursus yang berkaitan dengan pengembangan kemampuan membaca, menulis, dan berhitung seperti **kursus vokal, kursus musik, kursus bahasa inggris, kursus *coding***.

Kode X:Tidak sedang/pernah mengikuti kegiatan kursus. Jika responden tidak sedang/pernah mengikuti kegiatan kursus.

Mengikuti kegiatan kursus yang dimaksud adalah jika responden terdaftar dan aktif dalam suatu kegiatan kursus.

Buku 4 Hal 61

BLOK VI KETERANGAN MIGRASI DAN PENDIDIKAN

Untuk ART Berumur 5 Tahun ke Atas		
APAKAH (*nama*) DAPAT MEMBACA DAN MENULIS KALIMAT SEDERHANA DALAM BAHASA SEHARI-HARI DENGAN MENGGUNAKAN:		
HURUF LATIN/ ALFABET? 1.Ya 5.Tidak	HURUF ARAB/ HIJAIYAH? 1.Ya 5.Tidak	HURUF LAINNYA? (*CONTOH: JAWA, KANJI, CINA, DLL.*) 1.Ya 5.Tidak
607	608	609
☐	☐	☐
☐	☐	☐
☐	☐	☐

Dapat membaca dan menulis yang dimaksud adalah Jika seseorang dapat membaca dan menulis kalimat sederhana dalam huruf latin, huruf arab, atau huruf lainnya.

Kalimat sederhana adalah kalimat yang mengandung kata-kata yang umum dipakai dalam kehidupan sehari-hari dan setidaknya mengandung subjek dan predikat, misalnya ”saya membaca”.

Buku 4 Hal 62

BLOK VI KETERANGAN MIGRASI DAN PENDIDIKAN

APAKAH (*nama*) BERSEKOLAH? (*termasuk mengikuti program paket A/B/C*) **(Kode)** **Kode =1 ke ART berikutnya/ Blok VII** **Kode=3→612**
610
☐

Bersekolah

Apabila seseorang terdaftar dan aktif mengikuti proses belajar baik di suatu jenjang pendidikan formal maupun nonformal (program kesetaraan Paket A/B/C), khususnya program kesetaraan (Paket A/B/C) yang berada di bawah pengawasan Kementerian Pendidikan, Kebudayaan, Riset, dan Teknologi (Kemdikbudristek) maupun kementerian lainnya.

Kode 610 dan 619:

Partisipasi Sekolah

1. Tidak/belum pernah bersekolah
2. Masih bersekolah
3. Tidak bersekolah lagi

Pertanyaan terkait pendidikan untuk ART berumur 5 tahun ke atas (P.610 s.d P.614) harap ditanyakan berurut sesuai pertanyaan di kuesioner. Petugas **tidak diperbolehkan untuk meringkas pertanyaan dengan hanya menanyakan ijazah responden saja**.

Buku 4 Hal 67

BLOK VI KETERANGAN MIGRASI DAN PENDIDIKAN

Pondok pesantren **tidak termasuk** dalam pendidikan formal maupun nonformal, **kecuali** pondok pesantren yang mengadopsi kurikulum nasional, dan terdapat Surat Keputusan resmi, baik dari Kemdikbud maupun Kementerian Agama

termasuk **Tidak/belum pernah bersekolah**
Yaitu mereka yang tamat/belum tamat TK, tetapi tidak melanjutkan ke SD/sederajat.

termasuk **Masih bersekolah,**
mahasiswa yang sedang cuti dianggap masih bersekolah

Kode 610 dan 619:

Partisipasi Sekolah

1. Tidak/belum pernah bersekolah
2. Masih bersekolah
3. Tidak bersekolah lagi

Buku 4 Hal 68

BLOK VI KETERANGAN MIGRASI DAN PENDIDIKAN

APAKAH (*nama*) BERSEKOLAH DI SEKOLAH NEGERI ATAU SWASTA? 1.Negeri 2.Swasta
611
☐
☐

- **Sekolah negeri adalah** suatu sekolah dimana penyelenggaraan atau pengelolaannya berada di bawah naungan instansi pemerintah seperti Kementerian Pendidikan, Kebudayaan, Riset, dan Teknologi; Kementerian Agama; atau Instansi Pemerintah lainnya (misalnya: Kementerian Keuangan, Kementerian Sosial, Badan Pusat Statistik, dsb).
- Satuan pendidikan nonformal Paket A,B,C dimasukkan ke kategori sekolah negeri.

- **Sekolah swasta adalah** sekolah yang diselenggarakan oleh swasta atau bukan instansi pemerintah, dapat berupa perseorangan, badan, atau yayasan pendidikan.

Buku 4 Hal 69

BLOK VI KETERANGAN MIGRASI DAN PENDIDIKAN

APA JENJANG PENDIDIKAN TERTINGGI YANG SEDANG/ PERNAH DIIKUTI (*nama*)?	
(Kode)	
612	

Jenjang pendidikan tertinggi yang sedang/pernah diikuti yaitu jenjang pendidikan tertinggi yang **sedang** diduduki oleh seseorang yang masih bersekolah atau yang **pernah** diduduki oleh seseorang yang sudah tidak bersekolah lagi, baik jenjang pendidikan formal maupun nonformal kesetaraan (Paket A/B/C).

Kode 612 dan 620: Jenjang Pendidikan dan Kode 614: Ijazah/STTB

01.Paket A	07. SMP LB	13. SMA	19. D3	25. **Tidak Punya Ijazah SD** ***(khusus 614)***
02.SDLB	08. SMP	14. MA	20. D4	
03.SD	09. MTs	15. SMK	21. S1	
04.MI	10. SPM/PDF Wustha	16. MAK	22. Profesi	
05.SPM/PDF Ula	11. Paket C	17. SPM/PDF Ulya	23. S2	
06.Paket B	12. SMLB	18. D1/D2	24. S3	

☐ Cek isian **P.612 jika berkode 13 = SMA,** pastikan jurusannya **IPA/IPS/Bahasa** dan **berikan tanda centang (√)**

Buku 4 Hal 70

Jika 612 = 13 lakukan **probing** untuk memastikan jurusannya adalah **IPA** (termasuk jurusan Fisika, Biologi) atau **IPS** (termasuk jurusan Ekonomi, Sosial) atau **Bahasa**.
Jika sudah dilakukan probing maka beri ***checklist*** pada kuesioner
Namun jika **tidak ada ART** yang berkode 13 pada 612 maka isikan "**0**" pada kotak yang tersedia

BLOK VI KETERANGAN MIGRASI DAN PENDIDIKAN

APA JENJANG PENDIDIKAN TERTINGGI YANG SEDANG/ PERNAH DIIKUTI (*nama*)?
(Kode)
612
☐☐
☐☐

Penjelasan

Seseorang yang sedang **bersekolah (terdaftar dan aktif) di dua sekolah pada jenjang pendidikan yang sama**, maka dicatat pada **salah satu sekolah saja tergantung jawaban responden** mana yang lebih diutamakan.

Seseorang sedang bersekolah (terdaftar dan aktif) di **dua (atau lebih) jenjang pendidikan yang berbeda, maka pilih kode yang lebih besar atau jenjang pendidikan yang paling tinggi**.

Buku 4 Hal 74

BLOK VI KETERANGAN MIGRASI DAN PENDIDIKAN

APA TINGKAT/ KELAS TERTINGGI YANG SEDANG/ PERNAH DIDUDUKI (*nama*)?
(Kode)
613

Kode 613 dan 621: Tingkat/Kelas

Kode 613: 1, 2, 3, 4, 5, 6, 7, **8 (Tamat)**
Kode 621: 1, 2, 3, 4, 5, 6, 7

- ***Jika pernah/sedang kuliah Profesi, kode 1***
- ***Jika pernah/sedang kuliah S2, kode 6***
- ***Jika pernah/sedang kuliah S3, kode 7***

Tingkat/kelas tertinggi adalah tingkatan/kelas terakhir atau paling tinggi yang dilalui seseorang pada suatu jenjang pendidikan baik formal maupun non formal (Paket A/B/C) di sekolah negeri maupun swasta.

Tamat sekolah/satuan pendidikan adalah menyelesaikan pelajaran yang ditandai dengan lulus ujian akhir pada kelas atau tingkat terakhir suatu jenjang pendidikan formal dan nonformal (Paket A/B/C) di sekolah negeri maupun swasta dengan mendapatkan tanda tamat belajar/ijazah.

Buku 4 Hal 74

BLOK VI KETERANGAN MIGRASI DAN PENDIDIKAN

APA TINGKAT/ KELAS TERTINGGI YANG SEDANG/ PERNAH DIDUDUKI (*nama*)? (Kode)
613
☐
☐

Penjelasan tingkat/kelas tertinggi yang sedang/pernah diduduki:

1. Tingkat/kelas pada Paket A adalah 1 s.d. 6.
2. Tingkat/kelas pada Paket B dan Paket C adalah 1 s.d. 3.
3. Seseorang yang pernah/sedang mengikuti tingkat/kelas tertinggi pada program S1 diberi kode 5.
4. Seseorang yang pernah/sedang kuliah profesi diberi kode 1.
5. Seseorang yang pernah/sedang kuliah pada program master/S2 diberi kode 6.
6. Seseorang yang pernah/sedang kuliah program doktor/S3 diberi kode 7.
7. Seseorang yang telah tamat sekolah, maka tingkat/kelas tertinggi yang pernah/sedang diduduki diberi kode 8.

Kode 613 dan 621: Tingkat/Kelas

Kode 613: 1, 2, 3, 4, 5, 6, 7, **8 (Tamat)**

Kode 621: 1, 2, 3, 4, 5, 6, 7

- ***Jika pernah/sedang kuliah Profesi, kode 1***
- ***Jika pernah/sedang kuliah S2, kode 6***
- ***Jika pernah/sedang kuliah S3, kode 7***

Buku 4 Hal 77

BLOK VI KETERANGAN MIGRASI DAN PENDIDIKAN

Ijazah/STTB adalah lembaran atau tanda bukti kelulusan yang diberikan kepada seseorang yang sudah menyelesaikan semua persyaratan akademik pada suatu jenjang pendidikan tertentu.

Ijazah/STTB yang hilang, atau terbakar, atau masih ditahan karena belum menyelesaikan administrasi maka dianggap memiliki.

APA IJAZAH/ STTB TERTINGGI YANG DIMILIKI (*nama*)?

(Kode)

614

Kode 612 dan 620: Jenjang Pendidikan dan Kode 614: Ijazah/STTB

01.Paket A	07. SMP LB	13. SMA	19. D3	25. **Tidak Punya Ijazah SD *(khusus 614)***
02.SDLB	08. SMP	14. MA	20. D4	
03.SD	09. MTs	15. SMK	21. S1	
04.MI	10. SPM/PDF Wustha	16. MAK	22. Profesi	
05.SPM/PDF Ula	11. Paket C	17. SPM/PDF Ulya	23. S2	
06.Paket B	12. SMLB	18. D1/D2	24. S3	

☐ Cek isian **P.612 jika berkode 13 = SMA,** pastikan jurusannya **IPA/IPS/Bahasa** dan **berikan tanda centang (√)**

Buku 4 Hal 77

BLOK VI KETERANGAN MIGRASI DAN PENDIDIKAN

DALAM SETAHUN TERAKHIR, APAKAH (*nama*) MEMILIKI KARTU INDONESIA PINTAR (KIP)? 1. Ya, dapat ditunjukkan 2. Ya, tidak dapat ditunjukkan 5. Tidak	DALAM SETAHUN TERAKHIR, APAKAH (*nama*) MEMPEROLEH PROGRAM INDONESIA PINTAR (PIP)? 1. Ya 5. Tidak → ***619***
615	616
☐	☐
☐	☐

Kartu Indonesia Pintar (KIP)

kartu yang diberikan kepada peserta didik pada satuan pendidikan formal atau nonformal sebagai penanda atau identitas untuk mendapatkan Program Indonesia Pintar (PIP).

Program Indonesia Pintar (PIP)

bantuan berupa uang tunai, perluasan akses, dan kesempatan belajar dari pemerintah yang diberikan kepada peserta didik dan mahasiswa yang berasal dari keluarga miskin atau rentan miskin untuk membiayai pendidikan.

Buku 4 Hal 78

BLOK VI KETERANGAN MIGRASI DAN PENDIDIKAN

SELAMA BULAN AGUSTUS 2023-FEBRUARI 2024 BERAPA JUMLAH UANG PIP YANG DITERIMA? (Rupiah)	(Jika P.617 ≠ 0) UNTUK PENERIMAAN BERAPA SEMESTER? (Semester)
617	618
__ . __ __ __ . __ __ __,-	☐
__ . __ __ __ . __ __ __,-	☐

Buku 4 Hal 80

Menurut peraturan, besaran PIP yang diterima untuk satu semester:

SD/sederajat : Rp 225.000,-
SMP/sederajat: Rp 375.000,-
SMA/sederajat: Rp 500.000,-

Sedangkan untuk pendidikan tinggi, besaran PIP yang diterima untuk satu semester mencakup:

Biaya Pendidikan
Biaya Hidup

Isi besaran PIP sesuai pengakuan responden

BLOK VI KETERANGAN MIGRASI DAN PENDIDIKAN

Nominal yang dicatatkan pada P.617 adalah nominal bantuan biaya hidup. Besaran bantuan biaya hidup KIP Kuliah sebagai berikut:

a. Untuk penerima KIP Kuliah lanjutan (*on going*/penerima KIP Kuliah sebelum 2021/2022) sebesar Rp4.200.000,00 (empat juta dua ratus ribu rupiah) per semester.
b. Untuk penerima KIP kuliah baru mulai tahun akademik 2021/2022 besarannya ditetapkan oleh Puslapdik berdasarkan perhitungan besaran indeks harga lokal pada masing-masing wilayah Perguruan Tinggi.

Indeks harga lokal dapat dilihat di Keputusan Kepala Pusat Layanan Pembiayaan Pendidikan Kementerian Pendidikan Dan Kebudayaan Republik Indonesia Nomor: 0526/J5.01.00/ 202120211B1/KPA/2018 tentang Besaran Bantuan Biaya Hidup Program Kartu Indonesia Pintar Kuliah Untuk Penerima Baru Mulai Tahun Akademik 2021/2022.)

Buku 4 Hal 85

BLOK VI KETERANGAN MIGRASI DAN PENDIDIKAN

Untuk ART berumur 5-24 tahun		
Untuk ART yang masih bersekolah atau tidak bersekolah lagi (610 = 2 atau 3)		
APAKAH (*nama*) BERSEKOLAH PADA TAHUN AJARAN SEBELUMNYA (2022/2023)? *(Kode)* *Kode = 1 atau 3 ke ART berikutnya/ Blok VII*	APA JENJANG PENDIDIKAN YANG DIIKUTI (*nama*) WAKTU ITU? *(Kode)*	APA TINGKAT/ KELAS YANG DIDUDUKI (*nama*) WAKTU ITU? *(Kode)*
619	620	621
☐	☐☐	☐

Kode 613 dan 621: Tingkat/Kelas

Kode 613: 1, 2, 3, 4, 5, 6, 7, **8 (Tamat)**

Kode 621: 1, 2, 3, 4, 5, 6, 7

- ***Jika pernah/sedang kuliah Profesi, kode 1***
- ***Jika pernah/sedang kuliah S2, kode 6***
- ***Jika pernah/sedang kuliah S3, kode 7***

Pertanyaan P.619 bertujuan untuk memperoleh informasi tentang status **keberlanjutan sekolah** responden dari satu tahun ajaran yang lalu (2022/2023), apakah responden baru memulai sekolah tahun ini, masih melanjutkan sekolah, tidak melanjutkan sekolah lagi, atau telah putus sekolah sejak tahun yang lalu.

Jika pada tahun ajaran sebelumnya (2022/2023) ART masih bersekolah pada jenjang pendidikan yang berbeda, maka **P.621** diisi dengan tingkat/kelas yang diduduki ART pada jenjang sebelumnya (**bukan kode 8 tamat**).

Buku 4 Hal 86

BLOK VII

KETERANGAN KEPEMILIKAN TABUNGAN, INKLUSI KEUANGAN, DAN KETENAGAKERJAAN

BLOK VII. KETERANGAN KEPEMILIKAN TABUNGAN, INKLUSI KEUANGAN, DAN KETENAGAKERJAAN

Indikator yang dihasilkan

1. Persentase penduduk 5 tahun ke atas yang memiliki tabungan.
2. Persentase penduduk 5 tahun ke atas yang menggunakan produk/layanan jasa keuangan.

BLOK VII. KETERANGAN KEPEMILIKAN TABUNGAN, INKLUSI KEUANGAN, DAN KETENAGAKERJAAN

BLOK VII. KETERANGAN KEPEMILIKAN TABUNGAN, INKLUSI KEUANGAN, DAN KETENAGAKERJAAN

No. Urut ART	*Untuk ART Umur 5 Tahun ke Atas*		*Untuk ART Umur 10 Tahun ke Atas*							
	APAKAH (nama) MEMILIKI REKENING TABUNGAN BAIK ATAS NAMA SENDIRI ATAU BERSAMA-SAMA DI LEMBAGA KEUANGAN (PERBANKAN, KOPERASI)? 1. Ya 5. Tidak	DALAM SETAHUN TERAKHIR, APAKAH (nama) MENGGUNAKAN PRODUK/LAYANAN JASA KEUANGAN (PERBANKAN, ASURANSI, LEMBAGA PEMBIAYAAN, DANA PENSIUN, FINTECH, LEMBAGA KEUANGAN MIKRO, PERGADAIAN, UANG ELEKTRONIK, PASAR MODAL) SEPERTI TABUNGAN, DEPOSITO, ASURANSI, PINJAMAN ONLINE, REKSADANA, SAHAM, DLL.? 1. Ya 5. Tidak	SELAMA SEMINGGU TERAKHIR, APA SAJA KEGIATAN YANG DILAKUKAN (nama)? *(Pilihan jawaban harus dibacakan)* A. BEKERJA B. SEKOLAH C. MENGURUS RUMAH TANGGA D. LAINNYA SELAIN KEGIATAN PRIBADI X. Tidak melakukan kegiatan *Jika X terpilih → 705*	DARI KEGIATAN YANG DILAKUKAN SELAMA SEMINGGU TERAKHIR, KEGIATAN APAKAH YANG MENGGUNAKAN WAKTU TERBANYAK? 1. BEKERJA → *706* 2. SEKOLAH 3. MENGURUS RUMAH TANGGA 4. LAINNYA SELAIN KEGIATAN PRIBADI	*Jika tidak bekerja (703 pilihan A tidak dilingkari)* SELAMA SEMINGGU TERAKHIR, APAKAH (nama) MEMPUNYAI PEKERJAAN/ USAHA, TETAPI SEMENTARA TIDAK BEKERJA? 1. Ya 5. Tidak → *ke ART berikutnya/ Blok VIII*	*Jika bekerja atau sementara tidak bekerja (703 = pilihan A terpilih atau 705 = 1)* SELAMA SEMINGGU TERAKHIR, APA LAPANGAN USAHA ATAU BIDANG PEKERJAAN UTAMA DARI TEMPAT PEKERJAAN (nama)? *Tuliskan selengkap-lengkapnya* *(Kode lapangan usaha atau bidang pekerjaan utama diisi oleh pengawas. Kode dapat dilihat pada halaman terakhir VSEN24.K)*	SELAMA SEMINGGU TERAKHIR, APA STATUS/ KEDUDUKAN (nama) DALAM PEKERJAAN UTAMA? *(Kode)*	SELAMA SEMINGGU TERAKHIR, BERAPA JUMLAH JAM KERJA (nama) DARI PEKERJAAN UTAMA? *(Jam)*	SELAMA SEMINGGU TERAKHIR, BERAPA JUMLAH JAM KERJA (nama) DARI SELURUH PEKERJAAN? *(Jam)*
401	701	702	703	704	705	706	707	708	709
1	☐	☐	A B C D X	☐	☐	..... ☐☐	☐	☐☐	☐☐
2	☐	☐	A B C D X	☐	☐	..... ☐☐	☐	☐☐	☐☐
3	☐	☐	A B C D X	☐	☐	..... ☐☐	☐	☐☐	☐☐
4	☐	☐	A B C D X	☐	☐	..... ☐☐	☐	☐☐	☐☐
5	☐	☐	A B C D X	☐	☐	..... ☐☐	☐	☐☐	☐☐
6	☐	☐	A B C D X	☐	☐	..... ☐☐	☐	☐☐	☐☐
7	☐	☐	A B C D X	☐	☐	..... ☐☐	☐	☐☐	☐☐
8	☐	☐	A B C D X	☐	☐	..... ☐☐	☐	☐☐	☐☐
9	☐	☐	A B C D X	☐	☐	..... ☐☐	☐	☐☐	☐☐
10	☐	☐	A B C D X	☐	☐	..... ☐☐	☐	☐☐	☐☐

- **Penjelasan 702:**
  a. Bank: bank konvensional dan syariah.
  b. Pasar modal: perusahaan efek/skuritas, manajer investasi konvensional, manajer investasi syariah, penyelenggara urun dana konvensional, dan penyelenggara urun dana syariah.
  c. Lembaga pembiayaan: lembaga pembiayaan konvensional dan syariah.
  d. Perusahaan asuransi: perusahaan asuransi konvensional dan syariah.
  e. Dana pensiun: dana pensiun konvensional (Taspen, DPPK, DPLK) dan syariah (DPPK Syariah, DPLK Syariah, Unit Syariah DPPK, Unit Syariah DPLK).
  f. Lembaga keuangan mikro: lembaga keuangan mikro konvensional dan syariah, koperasi lembaga keuangan mikro dan syariah, BMT, Bank Wakaf Mikro.
  g. Pergadaian: pergadaian konvensional dan syariah yang diawasi OJK.
  h. *Fintech:* pinjaman online konvensional dan syariah.

Kode 707: Status/Kedudukan dalam Pekerjaan
(Jika (705=1), 707 tidak boleh berkode 5 atau 6)
1. Berusaha sendiri
2. Berusaha dibantu buruh tidak tetap/pekerja keluarga/ tidak dibayar
3. Berusaha dibantu buruh tetap dan dibayar
4. Buruh/karyawan/pegawai
5. Pekerja bebas
6. Pekerja keluarga atau tidak dibayar

701
702
703
704
705
706
707
708
709

PENEGASAN BLOK VII. KETERANGAN KEPEMILIKAN TABUNGAN, INKLUSI KEUANGAN, DAN KETENAGAKERJAAN

BLOK	
Untuk ART Umur 5 Tahun ke Atas	
APAKAH (*nama*) MEMILIKI REKENING TABUNGAN BAIK ATAS NAMA SENDIRI ATAU BERSAMA-SAMA DI LEMBAGA KEUANGAN (PERBANKAN, KOPERASI)? 1. Ya 5. Tidak	DALAM SETAHUN TERAKHIR, APAKAH (*nama*) MENGGUNAKAN PRODUK/LAYANAN JASA KEUANGAN (PERBANKAN, ASURANSI, LEMBAGA PEMBIAYAAN, DANA PENSIUN, *FINTECH*, LEMBAGA KEUANGAN MIKRO, PERGADAIAN, UANG ELEKTRONIK, PASAR MODAL) SEPERTI TABUNGAN, DEPOSITO, ASURANSI, PINJAMAN *ONLINE*, REKSADANA, SAHAM, DLL.? 1. Ya 5. Tidak
701	702
☐	☐
☐	☐

1. Jika responden memiliki **rekening bank** (P.701 berkode 1), maka **P.702 otomatis berkode 1** (dianggap menggunakan layanan penyimpanan bank)
2. Jika responden memiliki rekening **koperasi yang punya ijin OJK** (P.701 berkode 1), maka **P.702 otomatis berkode 1** (dianggap menggunakan layanan penyimpanan koperasi)
3. Jika responden memiliki rekening **koperasi yang tidak punya ijin OJK** (P.701 berkode 1), maka **P.702 tidak otomatis berkode 1 (** P.702 harus ditanyakan kepada responden).
4. Jika **P.701 berkode 5 (Tidak)**, maka P.702 **harus ditanyakan** kepada responden.

PENEGASAN BLOK VII. KETERANGAN KEPEMILIKAN TABUNGAN, INKLUSI KEUANGAN, DAN KETENAGAKERJAAN

- **Orang tua yang membuatkan rekening untuk anaknya (QQ/atas nama anak),** maka keduanya (orang tua dan anak) dianggap memiliki rekening

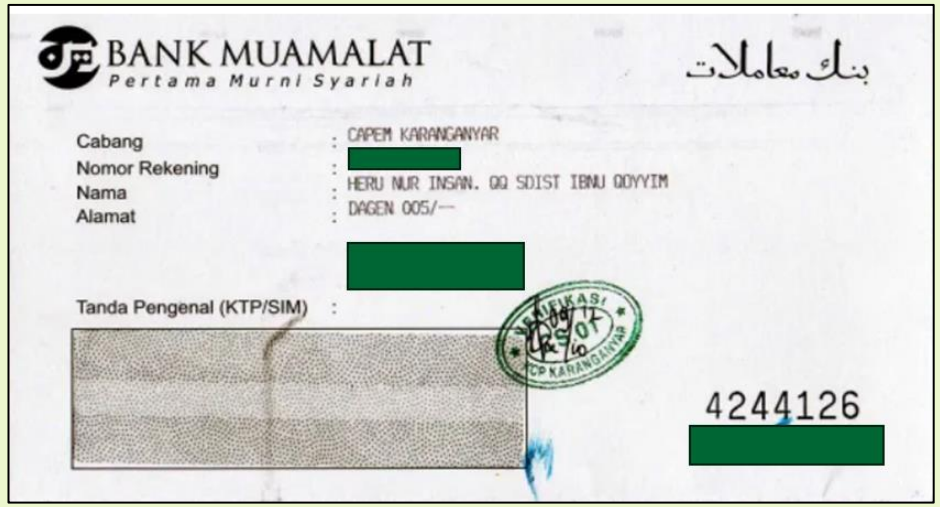
BANK MUAMALAT
Pertama Murni Syariah
بنك معاملات

Cabang : CAPEM KARANGANYAR
Nomor Rekening : [redacted]
Nama : HERU NUR INSAN. QQ SDIST IBNU QOYYIM
Alamat : DAGEN 005/—
[redacted]
Tanda Pengenal (KTP/SIM) :
4244126
[redacted]

- **Rekening atas nama kelompok atau organisasi tidak termasuk rekening pribadi,** maka dianggap tidak memiliki rekening tabungan

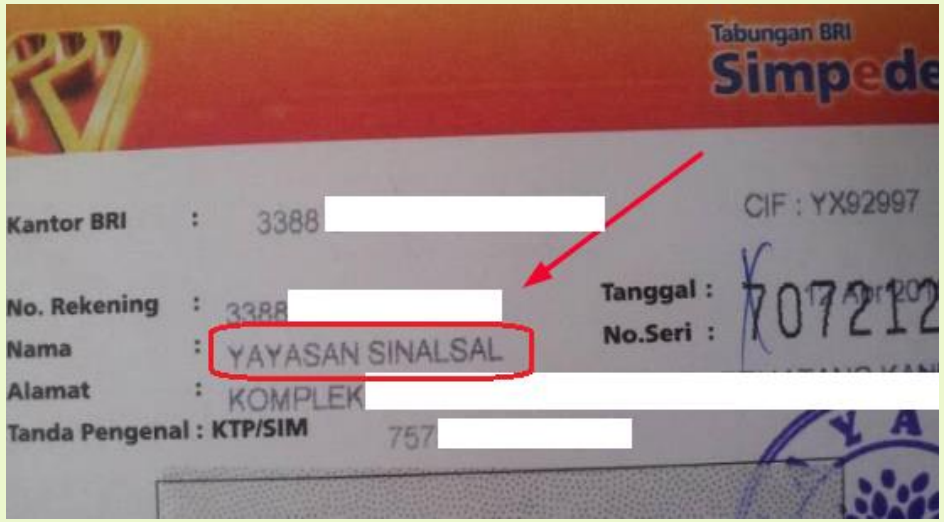
Tabungan BRI
Simpede
Kantor BRI : 3388
CIF : YX92997
No. Rekening : 3388
Tanggal :
Nama : YAYASAN SINALSAL
No.Seri : 707212
Alamat : KOMPLEK
Tanda Pengenal : KTP/SIM 757

PENEGASAN BLOK VII. KETERANGAN KEPEMILIKAN TABUNGAN, INKLUSI KEUANGAN, DAN KETENAGAKERJAAN

- **Rekening tabungan yang terblokir** dianggap tidak memiliki rekening
- **Penggunaan jenis produk/layanan jasa keuangan tidak memiliki batasan tertentu, selama anggota rumah tangga menggunakan produk/menerima layanan jasa keuangan seperti: cek saldo, ganti ATM, membayar cicilan ke lembaga pembiayaan, membayar premi asuransi, dsb,** maka dianggap menggunakan jenis produk/layanan jasa keuangan
- **ART yang punya 2 majikan tetap namun pekerjaannya sama,** maka salah satu pekerjaannya dicatat sebagai pekerjaan utama dan pekerjaan lainnya sebagai pekerjaan tambahan. Penetapan pekerjaan utama ditentukan dari pekerjaan yang memiliki waktu terbanyak atau penghasilan terbesar (walaupun lapangan usaha/bidang pekerjaannya sama).
- **Pencatatan jam kerja WFA-WFO,** dicatat sesuai dengan jam kantor atau jam kerja normal.

CONTOH PENGISIAN BLOK VII. KETERANGAN KEPEMILIKAN TABUNGAN, INKLUSI KEUANGAN, DAN KETENAGAKERJAAN

Wawancara Rumah Tangga Pak Sucipto

Berdasarkan hasil wawancara dengan rumah tangga Pak Sucipto, diperoleh informasi sebagai berikut:

1. Pak Sucipto (43 tahun) tinggal bersama 1 orang istri (Bu Maryati 42 tahun), 2 orang anak (Tami Putri 10 tahun dan Naldo Putra 8 bulan), serta 1 orang adik dari Bu Maryati (Sekar Sari Rahayu 19 tahun)
2. Pak Sucipto memiliki rekening tabungan di Bank Masyarakat Indonesia untuk pembayaran gaji bulanan, sedangkan Bu Maryati tidak memiliki rekening tabungan. Sementara itu, Tami tercatat sebagai penerima bantuan PIP. Sekar juga memiliki rekening tabungan aktif di bank, tetapi saat ini saldonya nol rupiah.
3. Setiap bulan Pak Sucipto membayar cicilan mobil ke Adira melalui ATM. Guna menambah modal berdagang, Bu Maryati minggu lalu baru saja menggadaikan perhiasan di Pegadaian. Tami pada bulan Januari menerima pencairan dana program PIP.

CONTOH PENGISIAN BLOK VII. KETERANGAN KEPEMILIKAN TABUNGAN, INKLUSI KEUANGAN, DAN KETENAGAKERJAAN

Wawancara Rumah Tangga Pak Sucipto

Berdasarkan hasil wawancara dengan rumah tangga Pak Sucipto, diperoleh informasi sebagai berikut:

4. Selama seminggu terakhir, Pak Sucipto melakukan kegiatan bekerja sebagai pegawai tetap di pabrik garmen PT. Textil Jaya. Pak Sucipto bekerja hari senin sampai jum'at dengan jam kerja 8 jam/hari. Pada hari Minggu, Pak Sucipto membersihkan rumah bersama keluarga. Selain itu, Pak Sucipto juga menghadiri rapat dengan pemuda karang taruna pada hari Sabtu malam. Pak Sucipto tidak memiliki pekerjaan lain selain di pabrik textil.

   Selain mengurus rumah tangga, Bu Maryati juga berjualan kebutuhan sehari-hari di warung kelontong miliknya. Dalam menjalankan warungnya, Bu Maryati dibantu oleh keponakannya yang diberi upah secara rutin sebulan sekali. Warung Bu Maryati buka setiap hari dari jam 7 pagi sampai 8 malam. Dari jam 7 pagi sampai jam 3 sore, warung dijaga pegawainya. Kemudian, dari jam 3 sore sampai jam 8 malam baru Bu Maryati yang menjaga warung.

CONTOH PENGISIAN BLOK VII. KETERANGAN KEPEMILIKAN TABUNGAN, INKLUSI KEUANGAN, DAN KETENAGAKERJAAN

Wawancara Rumah Tangga Pak Sucipto

Berdasarkan hasil wawancara dengan rumah tangga Pak Sucipto, diperoleh informasi sebagai berikut:

5. Dalam seminggu terakhir, kegiatan yang paling banyak dilakukan oleh Tami yaitu bersekolah. Kalau di rumah, Tami juga sering membantu mengurus rumah tangga seperti mencuci piring, menyapu serta mengepel lantai.

   Sementara itu, Sekar dalam seminggu terakhir ini kegiatan yang paling banyak yaitu kuliah. Sama halnya dengan Tami, Sekar juga membantu mengurus rumah tangga saat ada di rumah.

BLOK VII. KETERANGAN KEPEMILIKAN TABUNGAN, INKLUSI KEUANGAN, DAN KETENAGAKERJAAN

No. Urut ART	*Untuk ART Umur 5 Tahun ke Atas*		*Untuk ART Umur 10 Tahun ke Atas*						
	APAKAH (nama) MEMILIKI REKENING TABUNGAN BAIK ATAS NAMA SENDIRI ATAU BERSAMA-SAMA DI LEMBAGA KEUANGAN (PERBANKAN, KOPERASI)? 1. Ya 5. Tidak	DALAM SETAHUN TERAKHIR, APAKAH (nama) MENGGUNAKAN PRODUK/LAYANAN JASA KEUANGAN (PERBANKAN, ASURANSI, LEMBAGA PEMBIAYAAN, DANA PENSIUN, *FINTECH*, LEMBAGA KEUANGAN MIKRO, PERGADAIAN, UANG ELEKTRONIK, PASAR MODAL) SEPERTI TABUNGAN, DEPOSITO, ASURANSI, PINJAMAN ONLINE, REKSADANA, SAHAM, DLL.? 1. Ya 5. Tidak	SELAMA SEMINGGU TERAKHIR, APA SAJA KEGIATAN YANG DILAKUKAN (nama)? *(Pilihan jawaban harus dibacakan)* A. BEKERJA B. SEKOLAH C. MENGURUS RUMAH TANGGA D. LAINNYA SELAIN KEGIATAN PRIBADI X. Tidak melakukan kegiatan *Jika X terpilih → 705*	DARI KEGIATAN YANG DILAKUKAN SELAMA SEMINGGU TERAKHIR, KEGIATAN APAKAH YANG MENGGUNAKAN WAKTU TERBANYAK? 1. BEKERJA → *706* 2. SEKOLAH 3. MENGURUS RUMAH TANGGA 4. LAINNYA SELAIN KEGIATAN PRIBADI	*Jika tidak bekerja (703 pilihan A tidak dilingkari)* SELAMA SEMINGGU TERAKHIR, APAKAH (nama) MEMPUNYAI PEKERJAAN/ USAHA, TETAPI SEMENTARA TIDAK BEKERJA? 1. Ya 5. Tidak → *ke ART berikutnya/ Blok VIII*	*Jika bekerja atau sementara tidak bekerja (703 = pilihan A terpilih atau 705 = 1)*			
						SELAMA SEMINGGU TERAKHIR, APA LAPANGAN USAHA ATAU BIDANG PEKERJAAN UTAMA DARI TEMPAT PEKERJAAN (nama)? *Tuliskan selengkap-lengkapnya* *(Kode lapangan usaha atau bidang pekerjaan utama diisi oleh pengawas. Kode dapat dilihat pada halaman terakhir VSEN24.K)*	SELAMA SEMINGGU TERAKHIR, APA STATUS/ KEDUDUKAN (nama) DALAM PEKERJAAN UTAMA? *(Kode)*	SELAMA SEMINGGU TERAKHIR, BERAPA JUMLAH JAM KERJA (nama) DARI PEKERJAAN UTAMA? *(Jam)*	SELAMA SEMINGGU TERAKHIR, BERAPA JUMLAH JAM KERJA (nama) DARI SELURUH PEKERJAAN? *(Jam)*
401	701	702	703	704	705	706	707	708	709
1	☐	☐	A B C D X	☐	☐	..... ☐☐	☐	☐☐	☐☐
2	☐	☐	A B C D X	☐	☐	..... ☐☐	☐	☐☐	☐☐
3	☐	☐	A B C D X	☐	☐	..... ☐☐	☐	☐☐	☐☐
4	☐	☐	A B C D X	☐	☐	..... ☐☐	☐	☐☐	☐☐
5	☐	☐	A B C D X	☐	☐	..... ☐☐	☐	☐☐	☐☐
6	☐	☐	A B C D X	☐	☐	..... ☐☐	☐	☐☐	☐☐
7	☐	☐	A B C D X	☐	☐	..... ☐☐	☐	☐☐	☐☐
8	☐	☐	A B C D X	☐	☐	..... ☐☐	☐	☐☐	☐☐
9	☐	☐	A B C D X	☐	☐	..... ☐☐	☐	☐☐	☐☐
10	☐	☐	A B C D X	☐	☐	..... ☐☐	☐	☐☐	☐☐

- **Penjelasan 702:**
  a. Bank: bank konvensional dan syariah.
  b. Pasar modal: perusahaan efek/skuritas, manajer investasi konvensional, manajer investasi syariah, penyelenggara urun dana konvensional, dan penyelenggara urun dana syariah.
  c. Lembaga pembiayaan: lembaga pembiayaan konvensional dan syariah.
  d. Perusahaan asuransi: perusahaan asuransi konvensional dan syariah.
  e. Dana pensiun: dana pensiun konvensional (Taspen, DPPK, DPLK) dan syariah (DPPK Syariah, DPLK Syariah, Unit Syariah DPPK, Unit Syariah DPLK).
  f. Lembaga keuangan mikro: lembaga keuangan mikro konvensional dan syariah, koperasi lembaga keuangan mikro dan syariah, BMT, Bank Wakaf Mikro.
  g. Pergadaian: pergadaian konvensional dan syariah yang diawasi OJK.
  h. *Fintech*: pinjaman *online* konvensional dan syariah.

Kode 707: Status/Kedudukan dalam Pekerjaan
(Jika (705=1), 707 tidak boleh berkode 5 atau 6)
1. Berusaha sendiri
2. Berusaha dibantu buruh tidak tetap/pekerja keluarga/ tidak dibayar
3. Berusaha dibantu buruh tetap dan dibayar
4. Buruh/karyawan/pegawai
5. Pekerja bebas
6. Pekerja keluarga atau tidak dibayar

BLOK VII. KETERANGAN KEPEMILIKAN TABUNGAN, INKLUSI KEUANGAN, DAN KETENAGAKERJAAN

No. Urut ART	Untuk ART Umur 5 Tahun ke Atas		Untuk ART Umur 10 Tahun ke Atas							
	Apakah (nama) memiliki rekening tabungan baik atas nama sendiri atau bersama-sama di lembaga keuangan (perbankan, koperasi)? 1. Ya 5. Tidak	Dalam setahun terakhir, apakah (nama) menggunakan produk/layanan jasa keuangan (perbankan, asuransi, lembaga pembiayaan, dana pensiun, fintech, lembaga keuangan mikro, pergadaian, uang elektronik, pasar modal) seperti tabungan, deposito, asuransi, pinjaman online, reksadana, saham, dll.? 1. Ya 5. Tidak	Selama seminggu terakhir, apa saja kegiatan yang dilakukan (nama)? *(Pilihan jawaban harus dibacakan)* A. Bekerja B. Sekolah C. Mengurus rumah tangga D. Lainnya selain kegiatan pribadi X. Tidak melakukan kegiatan *Jika X terpilih → 705*	Dari kegiatan yang dilakukan selama seminggu terakhir, kegiatan apakah yang menggunakan waktu terbanyak? 1. Bekerja → 706 2. Sekolah 3. Mengurus rumah tangga 4. Lainnya selain kegiatan pribadi	*Jika tidak bekerja (703 pilihan A tidak dilingkari)* Selama seminggu terakhir, apakah (nama) mempunyai pekerjaan/ usaha, tetapi sementara tidak bekerja? 1. Ya 5. Tidak → *ke ART berikutnya/ Blok VIII*	*Jika bekerja atau sementara tidak bekerja (703 = pilihan A terpilih atau 705 = 1)* Selama seminggu terakhir, apa lapangan usaha atau bidang pekerjaan utama dari tempat pekerjaan (nama)? *Tuliskan selengkap-lengkapnya* *(Kode lapangan usaha atau bidang pekerjaan utama diisi oleh pengawas. Kode dapat dilihat pada halaman terakhir VSEN24.K)*	Selama seminggu terakhir, apa status/ kedudukan (nama) dalam pekerjaan utama? *(Kode)*	Selama seminggu terakhir, berapa jumlah jam kerja (nama) dari pekerjaan utama? *(Jam)*	Selama seminggu terakhir, berapa jumlah jam kerja (nama) dari seluruh pekerjaan? *(Jam)*
401	701	702	703	704	705	706	707	708	709
1	1	1	A B C D X	1		BURUH GARMEN DI PT. TEXTILE JAYA 08	4	40	40
2	5	1	A B C D X	3		BERJUALAN DI WARUNG KELONTONG MILIK SENDIRI, DIBANTU BURUH 12	3	35	35
3	1	1	A B C D X	2	5				
4			A B C D X						
5	1	1	A B C D X	2	5				
6			A B C D X						
7			A B C D X						
8			A B C D X						
9			A B C D X						
10			A B C D X						

- **Penjelasan 702:**
  a. Bank: bank konvensional dan syariah.
  b. Pasar modal: perusahaan efek/skuritas, manajer investasi konvensional, manajer investasi syariah, penyelenggara urun dana konvensional, dan penyelenggara urun dana syariah.
  c. Lembaga pembiayaan: lembaga pembiayaan konvensional dan syariah.
  d. Perusahaan asuransi: perusahaan asuransi konvensional dan syariah.
  e. Dana pensiun: dana pensiun konvensional (Taspen, DPPK, DPLK) dan syariah (DPPK Syariah, DPLK Syariah, Unit Syariah DPPK, Unit Syariah DPLK).
  f. Lembaga keuangan mikro: lembaga keuangan mikro konvensional dan syariah, koperasi lembaga keuangan mikro dan syariah, BMT, Bank Wakaf Mikro.
  g. Pergadaian: pergadaian konvensional dan syariah yang diawasi OJK.
  h. *Fintech:* pinjaman *online* konvensional dan syariah.

Kode 707: Status/Kedudukan dalam Pekerjaan
(Jika (705=1), 707 tidak boleh berkode 5 atau 6)
1. Berusaha sendiri
2. Berusaha dibantu buruh tidak tetap/pekerja keluarga/ tidak dibayar
3. Berusaha dibantu buruh tetap dan dibayar
4. Buruh/karyawan/pegawai
5. Pekerja bebas
6. Pekerja keluarga atau tidak dibayar

BADAN PUSAT STATISTIK

ST2023
SENSUS PERTANIAN

SUSENAS 2023

Terima Kasih!

www.bps.go.id

Credit to:

slidesgo | flaticon | freepik

BLOK VII. KET. KEPEMILIKAN TABUNGAN,INKLUSI KEUANGAN, DAN KETENAGAKERJAAN

APAKAH (*nama*) MEMILIKI REKENING TABUNGAN BAIK ATAS NAMA SENDIRI ATAU BERSAMA-SAMA DI LEMBAGA KEUANGAN (PERBANKAN, KOPERASI)? 1. Ya 5. Tidak
701
☐
☐

- Responden dikatakan memiliki tabungan di bank jika memiliki nomor rekening **atas namanya dan masih aktif/masih bisa diakses**, meskipun rekening tabungan tersebut kosong.
- Penerima bantuan (PIP, KKS, BPNT, dan PKH) yang penyalurannya melalui rekening **dianggap memiliki** rekening tabungan.

Buku 4 Hal 92

BLOK VII. KET. KEPEMILIKAN TABUNGAN,INKLUSI KEUANGAN, DAN KETENAGAKERJAAN

DALAM SETAHUN TERAKHIR, APAKAH (*nama*) MENGGUNAKAN PRODUK/LAYANAN JASA KEUANGAN (PERBANKAN, PASAR MODAL, LEMBAGA PEMBIAYAAN, ASURANSI, DANA PENSIUN, LEMBAGA KEUANGAN MIKRO, PERGADAIAN, *FINTECH*, UANG ELEKTRONIK)? 1. Ya 5. Tidak
702
☐
☐

Layanan jasa asuransi yang termasuk mandatori (sudah melekat dan tidak bisa memilih untuk tidak menggunakan), **tidak termasuk** mendapat layanan jasa keuangan.
Contoh: BPJS PBI, BPJS non PBI

Penjelasan:

a. Bank: bank konvensional dan syariah.

b. Pasar modal: perusahaan efek/skuritas, manajer investasi konvensional, manajer investasi syariah, penyelenggara urun dana konvensional, dan penyelenggara urun dana syariah.

c. Lembaga pembiayaan: lembaga pembiayaan konvensional dan syariah.

d. Perusahaan asuransi: perusahaan asuransi konvensional dan syariah.

e. Dana pensiun: dana pensiun konvensional (Taspen, DPPK, DPLK) dan syariah (DPPK Syariah, DPLK Syariah, Unit Syariah DPPK, Unit Syariah DPLK).

f. Lembaga keuangan mikro: lembaga keuangan mikro konvensional dan syariah, koperasi lembaga keuangan mikro dan syariah, BMT, Bank Wakaf Mikro.

g. Pergadaian: pergadaian konvensional dan syariah yang diawasi OJK.

h. *Fintech*: pinjaman online konvensional dan syariah.

Buku 4 Hal 93

BLOK VII. KET. KEPEMILIKAN TABUNGAN,INKLUSI KEUANGAN, DAN KETENAGAKERJAAN

SELAMA SEMINGGU TERAKHIR, APA SAJA KEGIATAN YANG DILAKUKAN (*nama*)? ***(Pilihan jawaban harus dibacakan)***
A.BEKERJA B.SEKOLAH C.MENGURUS RUMAH TANGGA.. D.LAINNYA SELAIN KEGIATAN PRIBADI X.Tidak melakukan kegiatan ***Jika X terpilih →705***

703				
A	B	C	D	X
A	B	C	D	X

Bekerja adalah kegiatan melakukan pekerjaan dengan maksud **memperoleh atau membantu memperoleh penghasilan** atau keuntungan paling sedikit selama satu jam dalam seminggu terakhir.

Bekerja selama satu jam tersebut boleh dilakukan baik secara **berturut-turut/tidak terputus maupun kumulatif satu jam dalam seminggu**.

Catatan:

Petani yang membudidayakan tanaman pokok, yaitu padi, jagung, sagu dan/atau palawija yang sebagian besar hasilnya digunakan sendiri **termasuk bekerja**.

Buku 4 Hal 95-96

BLOK VII. KET. KEPEMILIKAN TABUNGAN,INKLUSI KEUANGAN, DAN KETENAGAKERJAAN

DARI KEGIATAN YANG DILAKUKAN SELAMA SEMINGGU TERAKHIR, KEGIATAN APAKAH YANG MENGGUNAKAN WAKTU TERBANYAK?

1. BEKERJA → ***706***
2. SEKOLAH
3. MENGURUS RUMAH TANGGA
4. LAINNYA SELAIN KEGIATAN PRIBADI

704
☐
☐

Kegiatan yang terbanyak dilakukan adalah kegiatan yang menggunakan waktu terbanyak dibandingkan dengan kegiatan lainnya.

Waktu terbanyak diperhitungkan dengan membandingkan waktu yang digunakan untuk bekerja, sekolah, mengurus rumah tangga, dan kegiatan lainnya (kursus, olah raga, rekreasi, dan kegiatan sosial). Waktu luang yang digunakan untuk santai, tidur, dan bermain tidak dihitung sebagai bahan pembanding.

Buku 4 Hal 97

BLOK VII. KET. KEPEMILIKAN TABUNGAN,INKLUSI KEUANGAN, DAN KETENAGAKERJAAN

Jika tidak bekerja (703 pilihan A tidak dilingkari)
SELAMA SEMINGGU TERAKHIR, APAKAH (*nama*) MEMPUNYAI PEKERJAAN/ USAHA, TETAPI SEMENTARA TIDAK BEKERJA? 1. Ya 5. Tidak →***710***
705
☐
☐

Mempunyai pekerjaan tetapi sementara tidak bekerja adalah mereka yang mempunyai pekerjaan/usaha tetapi selama seminggu terakhir tidak bekerja karena sesuatu sebab seperti sakit, cuti, menunggu panen, tugas belajar, atau mogok kerja.

Buku 4 Hal 97

BLOK VII. KET. KEPEMILIKAN TABUNGAN,INKLUSI KEUANGAN, DAN KETENAGAKERJAAN

SELAMA SEMINGGU TERAKHIR,
APA LAPANGAN USAHA ATAU BIDANG PEKERJAAN UTAMA
DARI TEMPAT PEKERJAAN (*nama*)?

Tuliskan selengkap-lengkapnya

(Kode lapangan usaha atau bidang pekerjaan utama diisi oleh pengawas. Kode dapat dilihat pada halaman terakhir VSEN24.K)

706
..... ☐☐
..... ☐☐

Lapangan usaha atau bidang pekerjaan adalah **bidang kegiatan** dari pekerjaan/usaha/perusahaan/kantor tempat KRT/ART bekerja atau **yang dihasilkan** oleh perusahaan/kantor tempat KRT/ART bekerja.

Lapangan usaha atau bidang pekerjaan **utama** adalah pekerjaan yang menggunakan **waktu terbanyak**, jika waktunya sama maka pekerjaan utama adalah yang memberikan **penghasilan terbesar.**

Buku 4 Hal 99

BLOK VII. KET. KEPEMILIKAN TABUNGAN,INKLUSI KEUANGAN, DAN KETENAGAKERJAAN

SELAMA SEMINGGU TERAKHIR, APA STATUS/ KEDUDUKAN (*nama*) DALAM PEKERJAAN UTAMA? (*Kode*)
707

Status/kedudukan pekerjaan adalah jenis kedudukan kepala ruta/anggota ruta dalam pekerjaan utama.

Kode 707: Status/Kedudukan dalam Pekerjaan

(Jika (705=1), 707 tidak boleh berkode 5 atau 6)

1. Berusaha sendiri
2. Berusaha dibantu buruh tidak tetap/pekerja keluarga/ tidak dibayar
3. Berusaha dibantu buruh tetap dan dibayar
4. Buruh/karyawan/pegawai
5. Pekerja bebas
6. Pekerja keluarga atau tidak dibayar

Buku 4 Hal 106-109

BLOK VII. KET. KEPEMILIKAN TABUNGAN,INKLUSI KEUANGAN, DAN KETENAGAKERJAAN

SELAMA SEMINGGU TERAKHIR, BERAPA JUMLAH JAM KERJA (*nama*) DARI PEKERJAAN UTAMA? *(Jam)*
708
☐☐
☐☐

Jumlah jam kerja adalah lama waktu (dalam jam) yang digunakan untuk bekerja dari **pekerjaan utama** yang dilakukan selama seminggu terakhir.

Buku 4 Hal 109

BLOK VII. KET. KEPEMILIKAN TABUNGAN,INKLUSI KEUANGAN, DAN KETENAGAKERJAAN

SELAMA SEMINGGU TERAKHIR, BERAPA JUMLAH JAM KERJA (*nama*) DARI SELURUH PEKERJAAN? *(Jam)*
709
☐☐
☐☐

Jumlah jam kerja adalah lama waktu (dalam jam) yang digunakan untuk bekerja dari **seluruh pekerjaan,** yang dilakukan selama seminggu terakhir.

Buku 4 Hal 110

VIII

KETERANGAN TEKNOLOGI INFORMASI DAN KOMUNIKASI

BLOK VIII. KETERANGAN TEKNOLOGI INFORMASI DAN KOMUNIKASI

Indikator yang dihasilkan

1. Persentase penduduk yang memiliki/menguasai telepon seluler (HP)
2. Persentase penduduk yang menggunakan Komputer (Personal Computer (PC)/Dekstop; Laptop/Notebook; dan Tablet)
3. Persentase penduduk yang mengakses internet menurut media, lokasi, dan tujuan mengakses internet.

Indikator SDGs :

1. 5.b.1* Proporsi individu yang menguasai/memiliki telepon genggam

BLOK VIII. KETERANGAN TEKNOLOGI INFORMASI DAN KOMUNIKASI

BLOK VIII. KETERANGAN TEKNOLOGI INFORMASI DAN KOMUNIKASI

No. Urut ART	Dalam 3 bulan terakhir, apakah (*nama*) menggunakan telepon seluler (HP)/ nirkabel untuk keperluan komunikasi? 1. Ya 5. Tidak	Dalam 3 bulan terakhir, apakah (*nama*) memiliki/ menguasai telepon seluler (HP)/ nirkabel? 1. Ya 5. Tidak	Dalam 3 bulan terakhir, berapa jumlah *simcard* aktif yang digunakan (*nama*) pada HP, *tablet*, atau perangkat lainnya, menurut provider/operator berikut: Telkomsel?	Indosat?	Three?	XL Axiata?	Lainnya?	Dalam 3 bulan terakhir, apa saja jenis komputer yang digunakan (*nama*)? *(Pilihan jawaban harus dibacakan)* A. PC/*desktop* B. *Laptop/note book* C. *Tablet* X. Tidak menggunakan komputer	Dalam 3 bulan terakhir, apakah (*nama*) pernah menggunakan internet (termasuk Facebook, Twitter, Youtube, Instagram, Whatsapp, dll.)? 1. Ya 5. Tidak→ *ART berikutnya/ Blok IX*	Dalam 3 bulan terakhir, media apa saja yang digunakan (*nama*) untuk menggunakan internet? *(Pilihan jawaban harus dibacakan)* A. PC/*desktop* B. *Laptop/note book* C. *Tablet* D. HP/ponsel E. Lainnya	Dalam 3 bulan terakhir, di mana saja (*nama*) menggunakan internet? *(Pilihan jawaban harus dibacakan)* A. Rumah sendiri B. Bukan rumah sendiri C. Tempat bekerja/kantor D. Gedung sekolah/kampus E. Tempat umum F. Dalam kondisi bergerak	Dalam 3 bulan terakhir, untuk apa saja (*nama*) menggunakan internet? *(Pilihan jawaban harus dibacakan)* A. Mendapat informasi/berita B. Mendapat informasi mengenai barang/jasa C. Mengirim/menerima *e-mail* D. Media sosial/jejaring sosial E. Pembelian barang/jasa F. Penjualan barang/jasa G. Fasilitas finansial (*e-banking*) H. Pembelajaran *online* I. *Work From Home* (WFH)/bekerja *online* dari rumah J. Hiburan K. Pembuatan konten digital L. Lainnya	Dalam 3 bulan terakhir, berapa kali (*nama*) menggunakan internet? *(Kode)*
401	801	802	803	804	804.A	805	806	807	808	809	810	811	812
1	☐	☐	☐	☐	☐	☐	☐	A B C X	☐	A B C D E	A B C D E F	A B C D E F G H I J K L	☐
2	☐	☐	☐	☐	☐	☐	☐	A B C X	☐	A B C D E	A B C D E F	A B C D E F G H I J K L	☐
3	☐	☐	☐	☐	☐	☐	☐	A B C X	☐	A B C D E	A B C D E F	A B C D E F G H I J K L	☐
4	☐	☐	☐	☐	☐	☐	☐	A B C X	☐	A B C D E	A B C D E F	A B C D E F G H I J K L	☐
5	☐	☐	☐	☐	☐	☐	☐	A B C X	☐	A B C D E	A B C D E F	A B C D E F G H I J K L	☐

801

802

803-806

807

808

809

810

811

812

PENEGASAN BLOK VIII. KETERANGAN TEKNOLOGI INFORMASI DAN KOMUNIKASI

- Blok VIII pertanyaan untuk semua umur
- Alat komunikasi yang digunakan harus dengan telepon seluler (HP)
- HP yang digunakan untuk bermain game sambil berkomunikasi dalam game tersebut termasuk menggunakan HP untuk komunikasi
- HP yang digunakan untuk berkomunikasi dengan platform media sosial termasuk menggunakan HP untuk komunikasi
- Menggunakan *whatsapp* via laptop tidak dianggap komunikasi menggunakan HP
- Simcard Three masuk ke dalam kategori baru
- Jika responden menggunakan internet dibantu orang lain maka harus ditanyakan media apa yang digunakan. Namun jika responden tidak mengetahui maka masuk kategori E (Lainnya). Contoh kategori lainnya adalah smartwatch, dll
- Penegasan terkait tempat menggunakan internet ➔ Kondisi bergerak: driver gojek, di dalam kendaraan, dll
- Pembuatan konten digital yang ditanyakan di Susenas tidak akan dikaitkan dengan undang-undang ITE
- Pembuatan konten digital yang untuk berjualan ➔ masuk kategori F (Penjualan Barang/jasa) dan K (Pembuatan konten digital)
- Pembelajaran online hanya untuk siswa, untuk guru yg mengajar online masuk ke WFH jika dilakukan dirumah, jika mengajar online dari kampus masuk lainnya (kategori L)
- Jual beli saham/forex/crypto masuk ke tujuan penjualan atau pembelian, tergantung tujuan dari responden.

CONTOH PENGISIAN BLOK VIII. KETERANGAN TEKNOLOGI INFORMASI DAN KOMUNIKASI

Wawancara Rumah Tangga Pak Sucipto

- Keluarga Pak Sucipto dalam 3 bulan terakhir menggunakan HP, hanya Naldo yang tidak pernah menggunakan HP dikarenakan masih kecil dan belum jelas bicaranya. Pak Sucipto memiliki 1 buah HP dengan Simcard Simpati dan XL. Sekar memiliki 1 HP dengan Simcard IM3. Sedangkan Bu Maryati HP nya baru saja dijual pekan lalu. Sebelumnya Ibu Maryati menggunakan Simcard XL. Sedangkan Tami dan Nando belum memiliki HP karena masih kecil.
- Dalam 3 bulan terakhir, di keluarga Pak Sucipto hanya Tami yang menggunakan PC di sekolahnya karena ada pelajaran mengenai komputer dan Sekar yang menggunakan PC dan laptop temannya untuk mengerjakan tugas kuliah.
- Dalam 3 bulan terakhir, Pak Sucipto menggunakan internet untuk Whatsapp setiap harinya. Ibu Maryati tidak menggunakan internet karena HP nya dijual dan HP tersebut tidak bisa digunakan untuk mengakses internet. Namun sebelum HP nya dijual, Ibu Maryati menggunakan internet untuk Whatsapp. Tami menggunakan internet untuk mencari tugas sekolah, namun tidak setiap hari, jika hanya ada tugas saja minimal satu kali dalam seminggu. Sedangkan Sekar setiap hari menggunakan internet untuk ber-Whatsapp dan membuka Instagram.

CONTOH PENGISIAN BLOK VIII. KETERANGAN TEKNOLOGI INFORMASI DAN KOMUNIKASI(2)

Wawancara Rumah Tangga Pak Sucipto

- Pak Sucipto menggunakan internet di rumah dan di tempat kerja. Ibu Maryati sebelumnya menggunakan whatsapp hanya di rumah. Tami membuka internet menggunakan komputer di sekolahnya. Selain itu menggunakan HP Sekar untuk bermain game online satu kali selama seminggu. Sedangkan Sekar menggunakan internet dengan menggunakan HP nya dan menggunakan PC dan laptop temannya untuk mengerjakan tugas kuliah.
- Tami menggunakan internet di rumah, di rumah teman, di warnet, dan di sekolahnya. Sekar menggunakan HP nya untuk internet sehingga hampir di setiap tempat dia menggunakan internet. Selain itu Sekar juga menggunakan wifi di restoran cepat saji.
- Tami mengunakan internet untuk mengerjakan tugas sekolah, belajar dari rumah, dan bermain game online. Sekar menggunakan internet untuk membaca artikel, mendapatkan informasi mengenai barang di *market place* sebelum membeli, menerima email, media sosial, membeli tiket bus, menonton video youtube, dan menggunakan google drive untuk tugas kampus. Sedangkan Sekar tidak menggunakan internet untuk internet banking karena masih menggunakan ATM untuk mengambil atau mentransfer uang.

BLOK VIII. KETERANGAN TEKNOLOGI INFORMASI DAN KOMUNIKASI

No. Urut ART	Dalam 3 bulan terakhir, apakah (nama) menggunakan telepon seluler (HP)/ nirkabel untuk keperluan komunikasi? 1. Ya 5. Tidak	Dalam 3 bulan terakhir, apakah (nama) memiliki/ menguasai telepon seluler (HP)/ nirkabel? 1. Ya 5. Tidak	Dalam 3 bulan terakhir, berapa jumlah simcard aktif yang digunakan (nama) pada HP, tablet, atau perangkat lainnya, menurut provider/operator berikut: Telkomsel?	Indosat?	Three?	XL Axiata?	Lainnya?	Dalam 3 bulan terakhir, apa saja jenis komputer yang digunakan (nama)? *(Pilihan jawaban harus dibacakan)* A. PC/desktop B. Laptop/note book C. Tablet X. Tidak menggunakan komputer	Dalam 3 bulan terakhir, apakah (nama) pernah menggunakan internet (termasuk Facebook, Twitter, Youtube, Instagram, Whatsapp, dll.)? 1. Ya 5. Tidak → *ART berikutnya/ Blok IX*	Dalam 3 bulan terakhir, media apa saja yang digunakan (nama) untuk menggunakan internet? *(Pilihan jawaban harus dibacakan)* A. PC/desktop B. Laptop/note book C. Tablet D. HP/ponsel E. Lainnya	Dalam 3 bulan terakhir, di mana saja (nama) menggunakan internet? *(Pilihan jawaban harus dibacakan)* A. Rumah sendiri B. Bukan rumah sendiri C. Tempat bekerja/kantor D. Gedung sekolah/kampus E. Tempat umum F. Dalam kondisi bergerak	Dalam 3 bulan terakhir, untuk apa saja (nama) menggunakan internet? *(Pilihan jawaban harus dibacakan)* A. Mendapat informasi/berita B. Mendapat informasi mengenai barang/jasa C. Mengirim/menerima e-mail D. Media sosial/jejaring sosial E. Pembelian barang/jasa F. Penjualan barang/jasa G. Fasilitas finansial (e-banking) H. Pembelajaran online I. Work From Home (WFH)/bekerja online dari rumah J. Hiburan K. Pembuatan konten digital L. Lainnya	Dalam 3 bulan terakhir, berapa kali (nama) menggunakan internet? *(Kode)*
401	801	802	803	804	804 A	805	806	807	808	809	810	811	812
1	1	1	1	0	0	1	0	A B C (X)	1	A B C (D) E	(A) B (C) D E F	A B C (D) E F G H I J K L	1
2	1	1	0	0	0	1	0	A B C (X)	1	A B C (D) E	(A) B C D E F	A B C (D) E F G H I J K L	2
3	1	5	0	0	0	0	0	(A) B C X	1	(A) B C (D) E	(A) (B) C (D) (E) F	(A) B C D E F G (H) I (J) K L	2
4	5	5	0	0	0	0	0	A B C (X)	5	A B C D E	A B C D E F	A B C D E F G H I J K L	
5	1	1	0	1	0	0	0	(A) (B) C X	1	A (B) C (D) E	(A) (B) C (D) (E) (F)	(A) (B) (C) (D) (E) F G (H) I (J) (K) L	1
6								A B C X		A B C D E	A B C D E F	A B C D E F G H I J K L	
7								A B C X		A B C D E	A B C D E F	A B C D E F G H I J K L	
8								A B C X		A B C D E	A B C D E F	A B C D E F G H I J K L	
9								A B C X		A B C D E	A B C D E F	A B C D E F G H I J K L	
10								A B C X		A B C D E	A B C D E F	A B C D E F G H I J K L	

- **Menggunakan HP** yang dimaksud tidak harus menggunakan HP yang dimiliki sendiri atau dibeli/dibayar sendiri oleh individu yang menggunakan.
- **Memiliki/menguasai HP** apabila anggota rumah tangga tersebut memiliki/menguasai HP dengan minimal 1 kartu yang aktif dalam 3 bulan terakhir.
- **Menggunakan internet**: apabila seseorang meluangkan waktu untuk menggunakan internet, sehingga ia dapat memanfaatkan atau menikmati fasilitas internet. Termasuk menggunakan internet walaupun tidak memiliki kemampuan untuk membuka dan menutup (*log in* dan *log out*) internet. Siapa saja dimasukkan menggunakan meskipun hanya tinggal melanjutkan.
- **Mengakses internet untuk hiburan** misalnya *download/main game*, menonton tv,*download*/menonton *film/video*, radio, *download* gambar dan musik menggunakan internet.
- **Pembuatan konten digital** misalnya mengunggah konten, menggunakan *cloud storage* (*Google Drive*, *Dropbox*, dll), menggunakan *software* yang dijalankan melalui internet untuk mengedit dokumen (teks, *spreadsheet*, presentasi), dll.

Kode 812:

1. Minimal satu kali dalam sehari
2. Minimal satu kali dalam seminggu tapi tidak setiap hari
3. Kurang dari satu kali dalam seminggu

BADAN PUSAT STATISTIK

ST2023
SENSUS PERTANIAN

SUSENAS 2023

Terima Kasih!

www.bps.go.id

Credit to:

slidesgo | flaticon | freepik

BLOK VIII. KETERANGAN TEKNOLOGI INFORMASI DAN KOMUNIKASI

No. Urut ART	DALAM 3 BULAN TERAKHIR, APAKAH (*nama*) MENGGUNAKAN TELEPON SELULER (HP)/ NIRKABEL UNTUK KEPERLUAN KOMUNIKASI? 1. Ya 5. Tidak
401	801
1	☐
2	☐

- **ART dikatakan menggunakan telepon seluler** jika menggunakannya untuk keperluan berkomunikasi (telepon, *video call*, SMS) **dalam tiga bulan terakhir.**
- Termasuk berkomunikasi yaitu telepon suara/*voice call* (telepon menggunakan pulsa reguler, *whatsapp voice call*, dll.), *video call* (*whatsapp video call*, *skype*, *zoom*, *google meet*, dll.), dan pesan teks/*text messaging* **tertentu** antara lain SMS, *whatsapp messenger*, *facebook messenger*, dan *direct message* (DM) Instagram.

Buku 4 Hal 115

BLOK VIII. KETERANGAN TEKNOLOGI INFORMASI DAN KOMUNIKASI

No. Urut ART	DALAM 3 BULAN TERAKHIR, APAKAH (*nama*) MENGGUNAKAN TELEPON SELULER (HP)/ NIRKABEL UNTUK KEPERLUAN KOMUNIKASI? 1. Ya 5. Tidak
401	801
1	☐
2	☐

- **Telepon seluler** yang dimaksud adalah ***handphone*** dan ***smartphone***. *Tablet*, s*martwatch* (meskipun dapat digunakan untuk menelepon), dan telepon tetap nirkabel tidak termasuk telepon seluler.
- Telepon seluler yang digunakan **tidak harus dimiliki sendiri** atau dibeli/dibayar sendiri oleh individu yang menggunakan.
- Perangkat HP yang digunakan adalah yang benar-benar digunakan untuk **keperluan komunikasi**.
- ART yang menggunakan telepon seluler untuk berkomunikasi namun tidak mengoperasikannya secara langsung dianggap menggunakan telepon seluler. Contoh: seorang anak yang dibantu untuk mengangkat telepon dicatat "menggunakan telepon seluler".

Buku 4 Hal 115

BLOK VIII. KETERANGAN TEKNOLOGI INFORMASI DAN KOMUNIKASI

DALAM 3 BULAN TERAKHIR, APAKAH (*nama*) **MEMILIKI/ MENGUASAI** TELEPON SELULER (HP)/ NIRKABEL?
1. Ya 5. Tidak
802
☐
☐

- Anggota rumah tangga dikatakan memiliki HP apabila ART tersebut memiliki HP dengan paling sedikit **1 kartu yang aktif** untuk penggunaan pribadi **dalam 3 bulan terakhir.**
- Individu dikatakan menguasai telepon seluler jika individu relatif dapat **menggunakan secara penuh dan kontinu.**
- Termasuk HP yang disediakan oleh kantor/perusahaan yang dapat digunakan untuk kepentingan pribadi (seperti untuk melakukan panggilan pribadi, mengakses internet, dll.) dan HP yang dapat digunakan untuk kepentingan pribadi namun tidak terdaftar atas namanya sendiri.
- **Tidak termasuk memiliki/menguasai Telepon Seluler (HP)/Nirkabel:** ART yang hanya memiliki 1 kartu yang aktif tetapi tidak memiliki HP.

Buku 4 Hal 116

BLOK VIII. KETERANGAN TEKNOLOGI INFORMASI DAN KOMUNIKASI

DALAM 3 BULAN TERAKHIR, BERAPA JUMLAH *SIMCARD* AKTIF YANG DIGUNAKAN (*nama*) PADA HP, *TABLET*, ATAU PERANGKAT LAINNYA, MENURUT PROVIDER/OPERATOR BERIKUT:				
TELKOMSEL?	INDOSAT?	THREE?	XL AXIATA?	LAINNYA?
803	804	804.A	805	806

- ***Simcard*** yang dimaksud adalah *simcard* yang masih aktif dalam 3 bulan terakhir. Aktif adalah terpasang/tidak terpasang dalam telepon seluler/HP, *tablet*, atau perangkat lainnya dan masih dapat digunakan untuk komunikasi meskipun pada saat pencacahan perangkat dalam kondisi dimatikan. Termasuk *simcard* yang hanya berisi kuota internet.
- ***Provider*** adalah nama operator atau penyedia jasa layanan telepon seluler. Jenis *simcard* yang disediakan oleh masing-masing provider di antaranya adalah
- **Telkomsel** meliputi Simpati, Kartu As, Kartu Hallo, Loop, by.U.
- **Indosat** meliputi Indosat Ooredoo, IM3, Mentari, Matrix.
- **Three** meliputi Three.
- **XL Axiata** meliputi kartu XL dan Axis.
- **Lainnya** meliputi Smartfren, dsb.

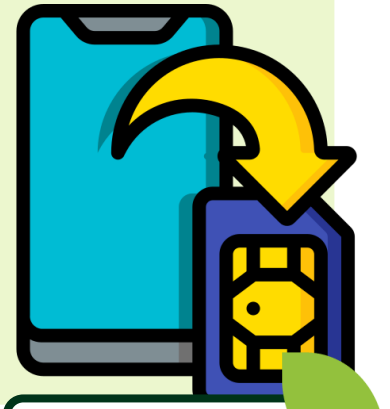

Buku 4 Hal 117

BLOK VIII. KETERANGAN TEKNOLOGI INFORMASI DAN KOMUNIKASI

DALAM 3 BULAN TERAKHIR, BERAPA JUMLAH *SIMCARD* AKTIF YANG DIGUNAKAN (*nama*) PADA HP, *TABLET*, ATAU PERANGKAT LAINNYA, MENURUT PROVIDER/OPERATOR BERIKUT:				
TELKOMSEL?	INDOSAT?	THREE?	XL AXIATA?	LAINNYA?
803	804	804.A	805	806
☐	☐	☐	☐	☐
☐	☐	☐	☐	☐

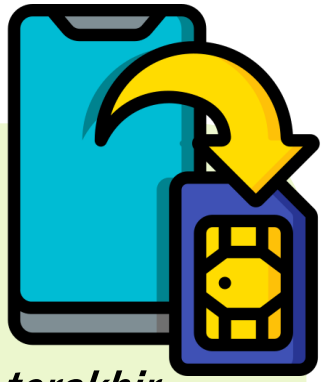

Penjelasan:

- Apabila responden pernah mempunyai 2 *simcard pada tiga bulan terakhir,* tetapi pada saat pencacahan jumlah *simcard*-nya hanya tinggal 1, maka dicatat memiliki 2 *simcard.*
- Simcard yang telah melewati masa tenggang (sudah hangus), meskipun nomornya masih dapat digunakan sebagai nomor Whatsapp, dianggap tidak aktif, sehingga tidak sertakan dalam penghitungan jumlah *simcard.*

Buku 4 Hal 118

BLOK VIII. KETERANGAN TEKNOLOGI INFORMASI DAN KOMUNIKASI

BLOK VIII. KETE			
DALAM 3 BULAN TERAKHIR, APA SAJA JENIS KOMPUTER YANG DIGUNAKAN (*nama*)? *(Pilihan jawaban harus dibacakan)* A. PC/DESKTOP B. LAPTOP/NOTE BOOK C. TABLET X. Tidak menggunakan komputer			
807			
A	B	C	X
A	B	C	X

- **PC (*Personal Computer*)/ *Desktop*** adalah komputer yang biasanya tetap di satu tempat, biasanya pengguna ditempatkan di depannya, di belakang *keyboard*.
- ***Laptop/Notebook*** adalah komputer yang cukup kecil untuk dibawa dan biasanya memungkinkan tugas yang sama sebagai komputer *desktop*, juga mencakup *netbook,* namun tidak termasuk tablet dan sejenis komputer genggam.
- ***Tablet* (atau sejenis komputer genggam)** adalah komputer yang terintegrasi ke layar sentuh datar, yang dioperasikan dengan menyentuh layar daripada menggunakan *keyboard* fisik. Dalam hal ini, tidak termasuk peralatan dengan beberapa kemampuan komputasi, seperti set TV pintar, dan perangkat dengan telepon sebagai fungsi utama mereka, seperti *smartphone*.

Buku 4 Hal 118

BLOK VIII. KETERANGAN TEKNOLOGI INFORMASI DAN KOMUNIKASI

ERANGAN TEK
DALAM 3 BULAN TERAKHIR, APAKAH (*nama*) PERNAH MENGGUNAKAN INTERNET (TERMASUK FACEBOOK, TWITTER, YOUTUBE, INSTAGRAM, WHATSAPP, DLL.)? 1. Ya 5. Tidak→ ***ART berikutnya/ Blok IX***
808
☐
☐

- **Menggunakan internet** adalah apabila seseorang meluangkan waktu untuk menggunakan internet, sehingga ia dapat **memanfaatkan atau menikmati** fasilitas internet, seperti mencari literatur/referensi, mencari/mengirim informasi/berita, komunikasi, *e-mail, chatting*, media sosial*, games online,* dll.
- Termasuk menggunakan internet walaupun tidak memiliki kemampuan untuk membuka dan menutup (*log in* dan *log out*) internet. Siapa saja dimasukkan menggunakan internet meskipun hanya tinggal melanjutkan.

Buku 4 Hal 119

BLOK VIII. KETERANGAN TEKNOLOGI INFORMASI DAN KOMUNIKASI

KNOLOGI INFORMA

DALAM 3 BULAN TERAKHIR, MEDIA APA SAJA YANG DIGUNAKAN (*nama*) UNTUK MENGGUNAKAN INTERNET?

(Pilihan jawaban harus dibacakan)

A. PC/DESKTOP
B. LAPTOP/NOTE BOOK
C. TABLET
D. HP/PONSEL
E. LAINNYA

809

A	B	C	D	E
A	B	C	D	E

- Penjelasan terkait PC/*Dekstop*, *Laptop/Note Book*, dan *Tablet* sama dengan penjelasan pada P.807.
- **Telepon Seluler (HP)/Ponsel** adalah perangkat telekomunikasi elektronik yang mempunyai kemampuan dasar yang sama dengan telepon tetap kabel, namun dapat dibawa ke mana-mana (*portable/mobile*), dan tidak perlu disambungkan dengan jaringan telekomunikasi kabel.
- **Lainnya** meliputi mesin *game, smarttv, smartwatch,* dll.

Buku 4 Hal 120

BLOK VIII. KETERANGAN TEKNOLOGI INFORMASI DAN KOMUNIKASI

ASI DAN KOMUNIKAS

DALAM 3 BULAN TERAKHIR, DI MANA SAJA (*nama*) MENGGUNAKAN INTERNET?

(Pilihan jawaban harus dibacakan)

A. RUMAH SENDIRI
B. BUKAN RUMAH SENDIRI
C. TEMPAT BEKERJA/KANTOR
D. GEDUNG SEKOLAH/KAMPUS
E. TEMPAT UMUM
F. DALAM KONDISI BERGERAK

810					
A	B	C	D	E	F
A	B	C	D	E	F

- **Tempat bekerja/Kantor,** batasan tempat bekerja/kantor adalah yang terdapat **bangunan fisik ataupun tidak** dan **hanya berlaku jika ART adalah pegawai dari kantor yang bersangkutan.** Jika tempat kerja ART adalah di rumah, maka dicatat menggunakan internet di rumah.
- **Gedung sekolah/Kampus,** yaitu jika ART menggunakan internet di sekolah/kampus, dan hanya berlaku jika ART adalah **siswa dari sekolah atau kampus yang bersangkutan.** Untuk guru dan orang yang bekerja di tempat pendidikan akan dicatat sebagai menggunakan internet di "tempat bekerja/kantor". Sementara itu, jika sekolah menyediakan akses bagi orang umum untuk menggunakan internet di sekolah, maka dicatat sebagai menggunakan internet di "tempat umum".

Buku 4 Hal 120

BLOK VIII. KETERANGAN TEKNOLOGI INFORMASI DAN KOMUNIKASI

ASI DAN KOMUNIKAS

DALAM 3 BULAN TERAKHIR, DI MANA SAJA (*nama*) MENGGUNAKAN INTERNET?

(Pilihan jawaban harus dibacakan)

A. RUMAH SENDIRI
B. BUKAN RUMAH SENDIRI
C. TEMPAT BEKERJA/KANTOR
D. GEDUNG SEKOLAH/KAMPUS
E. TEMPAT UMUM
F. DALAM KONDISI BERGERAK

810					
A	B	C	D	E	F
A	B	C	D	E	F

- **Tempat umum,** yaitu jika ART menggunakan internet di tempat/fasilitas yang terbuka untuk umum **tanpa** memandang pembayaran (berbayar/gratis), jenis sambungan, atau sifat fasilitas, seperti perpustakaan, telecenter, kafe, restoran, pusat perbelanjaan, dll.
- **Dalam kondisi bergerak,** yaitu jika ART menggunakan internet dalam kondisi bergerak, saat dalam perjalanan, dalam transportasi, atau berjalan kaki, misalnya di dalam kendaraan (di mobil, bis, kereta api, kapal laut), dll.

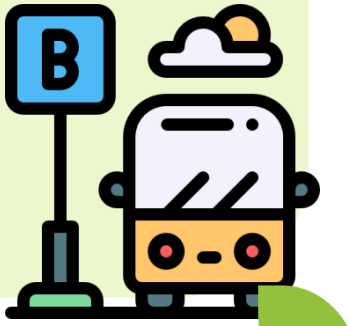

Buku 4 Hal 121

BLOK VIII. KETERANGAN TEKNOLOGI INFORMASI DAN KOMUNIKASI

ASI DAN KOMUNIKAS					
DALAM 3 BULAN TERAKHIR, DI MANA SAJA (*nama*) MENGGUNAKAN INTERNET? ***(Pilihan jawaban harus dibacakan)*** A. RUMAH SENDIRI B. BUKAN RUMAH SENDIRI C. TEMPAT BEKERJA/KANTOR D. GEDUNG SEKOLAH/KAMPUS E. TEMPAT UMUM F. DALAM KONDISI BERGERAK					
810					
A	B	C	D	E	F
A	B	C	D	E	F

Penjelasan:

- ✓ Penyedia koneksi internet tidak dianggap sebagai faktor penentu, **fokus pada lokasinya saja.** Misalnya, seseorang yang menggunakan paket datanya sendiri di tempat bekerja/kantor, tetap dicatat menggunakan internet di "Tempat bekerja/Kantor".
- ✓ Menggunakan internet melalui perangkat *mobile* (seperti *smartphone, tablet,* atau *laptop*) disesuaikan dengan lokasi menggunakan internet yang bersesuaian atau dicatat "Dalam kondisi bergerak".

Buku 4 Hal 121

BLOK VIII. KETERANGAN TEKNOLOGI INFORMASI DAN KOMUNIKASI

ASI DAN KOMUNIKAS					
DALAM 3 BULAN TERAKHIR, DI MANA SAJA (*nama*) MENGGUNAKAN INTERNET? ***(Pilihan jawaban harus dibacakan)*** A. RUMAH SENDIRI B. BUKAN RUMAH SENDIRI C. TEMPAT BEKERJA/KANTOR D. GEDUNG SEKOLAH/KAMPUS E. TEMPAT UMUM F. DALAM KONDISI BERGERAK					
810					
A	B	C	D	E	F
A	B	C	D	E	F

Penjelasan:

- Seorang anak yang menggunakan internet di kantor ayahnya, maka lokasi anak tersebut mengakses internet adalah di tempat umum.
- Apabila ada seorang anak dibawa ke kantor oleh ayahnya (ayah adalah seorang guru), maka akses internet ayahnya di “kantor”, sedangkan akses internet anak “di tempat umum” jika anak tersebut bukan merupakan siswa di sekolah tersebut. Jika anak tersebut merupakan siswa di sekolah tersebut, maka akses internet anak di “Gedung sekolah/Kampus”.

Buku 4 Hal 121

BLOK VIII. KETERANGAN TEKNOLOGI INFORMASI DAN KOMUNIKASI

ASI DAN KOMUNIKAS

DALAM 3 BULAN TERAKHIR, DI MANA SAJA (*nama*) MENGGUNAKAN INTERNET?

(Pilihan jawaban harus dibacakan)

A. RUMAH SENDIRI
B. BUKAN RUMAH SENDIRI
C. TEMPAT BEKERJA/KANTOR
D. GEDUNG SEKOLAH/KAMPUS
E. TEMPAT UMUM
F. DALAM KONDISI BERGERAK

810					
A	B	C	D	E	F
A	B	C	D	E	F

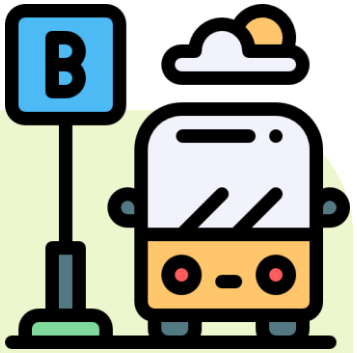

Penjelasan:

✓ **"Dalam kondisi bergerak" fokusnya** bukan pada perangkat, tetapi pada **aspek penggunaan internet** saat dalam kondisi bergerak. Misalnya, seseorang yang menggunakan internet saat berjalan/berlari, saat naik kendaraan, atau menggunakan internet di lokasi yang tidak dapat dikategorikan ke dalam pilihan A-E maka lokasi akses internet adalah "Dalam kondisi bergerak".

Buku 4 Hal 121

BLOK VIII. KETERANGAN TEKNOLOGI INFORMASI DAN KOMUNIKASI

SI

DALAM 3 BULAN TERAKHIR, UNTUK APA SAJA (*nama*) MENGGUNAKAN INTERNET?

(Pilihan jawaban harus dibacakan)

A. MENDAPAT INFORMASI/BERITA
B. MENDAPAT INFORMASI MENGENAI BARANG/JASA
C. MENGIRIM/MENERIMA *E-MAIL*
D. MEDIA SOSIAL/JEJARING SOSIAL
E. PEMBELIAN BARANG/JASA
F. PENJUALAN BARANG/JASA
G. FASILITAS FINANSIAL (*E-BANKING*)
H. PEMBELAJARAN *ONLINE*
I. *WORK FROM HOME* (WFH)/BEKERJA *ONLINE* DARI RUMAH
J. HIBURAN
K. PEMBUATAN KONTEN DIGITAL
L. LAINNYA

811											
A	B	C	D	E	F	G	H	I	J	K	L
A	B	C	D	E	F	G	H	I	J	K	L

- **Pembelian barang/jasa**, yaitu melakukan pemesanan dan pembelian berbagai produk barang/jasa melalui internet, baik pembayarannya secara *online* ataupun tidak, tidak termasuk pemesanan yang dibatalkan atau tidak komplit.
- **Penjualan barang/jasa**, yaitu menjual barang atau jasa melalui internet dengan meletakkan gambar barang atau jasa yang dijual di internet, baik berupa *website* maupun aplikasi, seperti *ebay*, *shopee, tokopedia, bukalapak, olx*, *instagram*, *whatsapp*, *facebook,* dll.

Buku 4 Hal 122

BLOK VIII. KETERANGAN TEKNOLOGI INFORMASI DAN KOMUNIKASI

SI

DALAM 3 BULAN TERAKHIR, UNTUK APA SAJA (*nama*) MENGGUNAKAN INTERNET?

(Pilihan jawaban harus dibacakan)

A. MENDAPAT INFORMASI/BERITA
B. MENDAPAT INFORMASI MENGENAI BARANG/JASA
C. MENGIRIM/MENERIMA *E-MAIL*
D. MEDIA SOSIAL/JEJARING SOSIAL
E. PEMBELIAN BARANG/JASA
F. PENJUALAN BARANG/JASA
G. FASILITAS FINANSIAL (*E-BANKING*)
H. PEMBELAJARAN *ONLINE*
I. *WORK FROM HOME* (WFH)/BEKERJA *ONLINE* DARI RUMAH
J. HIBURAN
K. PEMBUATAN KONTEN DIGITAL
L. LAINNYA

811											
A	B	C	D	E	F	G	H	I	J	K	L
A	B	C	D	E	F	G	H	I	J	K	L

Fasilitas finansial (*e-banking*) Termasuk transaksi elektronik melalui bank untuk pembayaran, transfer, atau mencari informasi mengenai akun/rekening. Tidak termasuk transaksi elektronik via internet untuk jasa finansial lainnya seperti *share purchases*/pembayaran bersama (contoh: berlangganan aplikasi, musik, *channel* TV, dan sejenisnya yang bisa dipakai untuk sekeluarga jika kita mengaktifkan fitur *purchase sharing*)

Buku 4 Hal 122

BLOK VIII. KETERANGAN TEKNOLOGI INFORMASI DAN KOMUNIKASI

SI

DALAM 3 BULAN TERAKHIR, UNTUK APA SAJA (*nama*) MENGGUNAKAN INTERNET?

(Pilihan jawaban harus dibacakan)

A. MENDAPAT INFORMASI/BERITA
B. MENDAPAT INFORMASI MENGENAI BARANG/JASA
C. MENGIRIM/MENERIMA *E-MAIL*
D. MEDIA SOSIAL/JEJARING SOSIAL
E. PEMBELIAN BARANG/JASA
F. PENJUALAN BARANG/JASA
G. FASILITAS FINANSIAL (*E-BANKING*)
H. PEMBELAJARAN *ONLINE*
I. *WORK FROM HOME* (WFH)/BEKERJA *ONLINE* DARI RUMAH
J. HIBURAN
K. PEMBUATAN KONTEN DIGITAL
L. LAINNYA

811											
A	B	C	D	E	F	G	H	I	J	K	L
A	B	C	D	E	F	G	H	I	J	K	L

- **Pembelajaran *online***, yaitu menggunakan internet untuk pembelajaran secara *online* baik formal (sekolah *online*), nonformal (kursus *online*), maupun informal (belajar otodidak dari internet) untuk semua subjek.
- **WFH/Bekerja *online* dari rumah**, yaitu menggunakan internet untuk keperluan WFH/bekerja *online* dari rumah, baik sebagai karyawan/pegawai maupun sebagai wiraswasta. Seseorang yang menggunakan internet untuk melakukan penjualan barang/jasa maka **hanya dianggap menggunakan internet untuk penjualan barang/jasa (Kode F).** Termasuk *freelancer* yang bekerja *online* dari rumah untuk penjualan barang/jasa dicatat kode F.

Buku 4 Hal 123

BLOK VIII. KETERANGAN TEKNOLOGI INFORMASI DAN KOMUNIKASI

SI

DALAM 3 BULAN TERAKHIR, UNTUK APA SAJA (*nama*) MENGGUNAKAN INTERNET?

(Pilihan jawaban harus dibacakan)

A. MENDAPAT INFORMASI/BERITA
B. MENDAPAT INFORMASI MENGENAI BARANG/JASA
C. MENGIRIM/MENERIMA *E-MAIL*
D. MEDIA SOSIAL/JEJARING SOSIAL
E. PEMBELIAN BARANG/JASA
F. PENJUALAN BARANG/JASA
G. FASILITAS FINANSIAL (*E-BANKING*)
H. PEMBELAJARAN *ONLINE*
I. *WORK FROM HOME* (WFH)/BEKERJA *ONLINE* DARI RUMAH
J. HIBURAN
K. PEMBUATAN KONTEN DIGITAL
L. LAINNYA

811											
A	B	C	D	E	F	G	H	I	J	K	L
A	B	C	D	E	F	G	H	I	J	K	L

- **Pembuatan konten digital,** mencakup:
  - ✓ Mengunggah konten buatan sendiri /pengguna ke situs *web* untuk dibagikan (berupa teks, gambar, foto, video, musik, perangkat lunak, dll.).
  - ✓ Menggunakan ruang penyimpanan di Internet (*cloud storage*) untuk menyimpan dokumen, gambar, musik, video, atau file lainnya (seperti *Google Drive, Dropbox, Windows Skydrive, iCloud, Amazon Cloud Drive*).
  - ✓ Menggunakan perangkat lunak yang dijalankan melalui Internet untuk mengedit dokumen teks, *spreadsheet*, atau presentasi.

Buku 4 Hal 123

BLOK VIII. KETERANGAN TEKNOLOGI INFORMASI DAN KOMUNIKASI

SI

DALAM 3 BULAN TERAKHIR, UNTUK APA SAJA (*nama*) MENGGUNAKAN INTERNET?

(Pilihan jawaban harus dibacakan)

A. MENDAPAT INFORMASI/BERITA
B. MENDAPAT INFORMASI MENGENAI BARANG/JASA
C. MENGIRIM/MENERIMA *E-MAIL*
D. MEDIA SOSIAL/JEJARING SOSIAL
E. PEMBELIAN BARANG/JASA
F. PENJUALAN BARANG/JASA
G. FASILITAS FINANSIAL (*E-BANKING*)
H. PEMBELAJARAN *ONLINE*
I. *WORK FROM HOME* (WFH)/BEKERJA *ONLINE* DARI RUMAH
J. HIBURAN
K. PEMBUATAN KONTEN DIGITAL
L. LAINNYA

811											
A	B	C	D	E	F	G	H	I	J	K	L
A	B	C	D	E	F	G	H	I	J	K	L

Penjelasan:

- Termasuk menggunggah konten digital buatan sendiri/ pengguna di media sosial (*Instagram, Facebook, Tiktok*, dll.).
- Melakukan pengaturan *Back-up Whatsapp* di *Google Drive* yang biasanya dilakukan setiap dini hari termasuk menggunakan ruang penyimpanan di Internet.
- Termasuk kegiatan mengisi *spreadsheet*.

Buku 4 Hal 123

BLOK VIII. KETERANGAN TEKNOLOGI INFORMASI DAN KOMUNIKASI

DALAM 3 BULAN TERAKHIR, BERAPA KALI (*nama*) MENG-GUNAKAN INTERNET? (*Kode*)
812
☐
☐

Kode 812:

1. MINIMAL SATU KALI DALAM SEHARI
2. MINIMAL SATU KALI DALAM SEMINGGU TAPI TIDAK SETIAP HARI
3. KURANG DARI SATU KALI DALAM SEMINGGU

Penjelasan:

1. Minimal satu kali dalam sehari, yaitu setiap hari menggunakan internet, artinya orang tersebut tergolong pengakses internet yang tinggi.
2. Minimal satu kali dalam seminggu tapi tidak setiap hari, yaitu tidak setiap hari menggunakan internet, tetapi dalam 1 minggu pernah mengakses minimal 1 kali, artinya orang tersebut tergolong jarang mengakses internet.
3. Kurang dari satu kali dalam seminggu, yaitu pernah lebih dari 1 minggu tidak menggunakan internet, artinya orang tersebut tergolong orang yang sangat jarang mengakses internet.

Buku 4 Hal 124

BLOK IX

KETERANGAN BEPERGIAN DAN KORBAN KEJAHATAN

BLOK IX. KETERANGAN BEPERGIAN DAN KORBAN KEJAHATAN

10:56

Indikator yang dihasilkan

1. Persentase penduduk yang mengalami tindak kejahatan selama setahun terakhir menurut jenis kejahatan, jenis kelamin, umur, dan frekuensi
2. Persentase penduduk yang mengalami tindak kejahatan yang melaporkan ke polisi

Indikator SDGs :

1. 11.7.2.(a) Proporsi penduduk yang mengalami kejahatan kekerasan dalam 12 bulan terakhir
2. 16.1.3.(a) Proporsi penduduk yang menjadi korban kejahatan kekerasan dalam 12 bulan terakhir
3. 16.3.1.(a) Proporsi korban kekerasan dalam 12 bulan terakhir yang melaporkan kepada polisi

BLOK IX. KETERANGAN BEPERGIAN DAN KORBAN KEJAHATAN

BLOK IX. KETERANGAN BEPERGIAN DAN KORBAN KEJAHATAN

No. Urut ART	SEJAK 1 JANUARI-31 DESEMBER 2023, APAKAH (*nama*) PERNAH BEPERGIAN KELUAR KABUPATEN/KOTA, BUKAN BEPERGIAN RUTIN, MINIMAL 6 JAM DI TEMPAT TUJUAN, TIDAK UNTUK SEKOLAH ATAU BEKERJA? 1.Ya 5.Tidak→*905*	*Jika pernah bepergian (901=1)* BERAPA KALI (*nama*) BEPERGIAN SELAMA PERIODE: 1 JANUARI 2023 SAMPAI DENGAN 30 JUNI 2023? *(Kali)*	1 JULI 2023 SAMPAI DENGAN 31 DESEMBER 2023? *(Kali)*	PADA KONDISI BEPERGIAN YANG TERAKHIR, APA MAKSUD UTAMA (*nama*) MELAKUKAN BEPERGIAN? *(Kode)*	SEJAK 1 JANUARI - 31 DESEMBER 2023, APAKAH (*nama*) PERNAH MENJADI KORBAN KEJAHATAN PENCURIAN, PENGANIAYAAN, PENCURIAN DENGAN KEKERASAN, PELECEHAN SEKSUAL, ATAU LAINNYA? 1. Ya 5. Tidak → *ART berikutnya/ Blok X*	BERAPA KALI (*nama*) MENJADI KORBAN KEJAHATAN DAN BERAPA KEJADIAN YANG DILAPORKAN KE POLISI? *(Jika ≥ 7 kejadian, Tulis '7')* PENCURIAN: JUMLAH KEJADIAN	PENCURIAN: JUMLAH KEJADIAN YANG DILAPORKAN KE POLISI	PENGANIAYAAN: JUMLAH KEJADIAN	PENGANIAYAAN: JUMLAH KEJADIAN YANG DILAPORKAN KE POLISI	PENCURIAN DENGAN KEKERASAN: JUMLAH KEJADIAN	PENCURIAN DENGAN KEKERASAN: JUMLAH KEJADIAN YANG DILAPORKAN KE POLISI	PELECEHAN SEKSUAL: JUMLAH KEJADIAN	PELECEHAN SEKSUAL: JUMLAH KEJADIAN YANG DILAPORKAN KE POLISI	LAINNYA: JUMLAH KEJADIAN	LAINNYA: JUMLAH KEJADIAN YANG DILAPORKAN KE POLISI	*(Jika 907, 909, 911, 913, atau 915≠0)* KETIKA KEJADIAN TERSEBUT DALAM PROSES PELAPORAN KE POLISI, APAKAH (*nama*) MENDAPATKAN/ DITEMANI BANTUAN HUKUM? 1.Ya 5.Tidak
401	901	902	903	904	905	906	907	908	909	910	911	912	913	914	915	916
1	☐	☐☐	☐☐	☐☐	☐	☐	☐	☐	☐	☐	☐	☐	☐	☐	☐	☐

Kode 904: Maksud Utama Bepergian

01. Berlibur/rekreasi
02. Profesi/bisnis
03. Misi/pertemuan/kongres/seminar
04. *Training*/pendidikan/pelatihan
05. Kesehatan/berobat
06. Berziarah/keagamaan
07. Mengunjungi teman/keluarga
08. Mudik/pulang kampung hari raya
09. Olahraga/kesenian
10. Belanja/*shopping*
11. Lainnya

- **Bepergian rutin** adalah bepergian ke tempat/tujuan utama dengan frekuensi paling sedikit 4 (empat) kali dalam 1 (satu) bulan.
- **Pelaporan Kejahatan** yang dimaksud adalah jika suatu kejadian kejahatan secara resmi dilaporkan melalui kanal pelaporan/Sentra Pelayanan Kepolisian Terpadu (SPKT) Kepolisian

Suatu peristiwa kejahatan dianggap telah dilaporkan ke polisi apabila:

a. Korban kejahatan telah melaporkannya ke polisi.
b. Orang lain melaporkan peristiwa kejahatan tersebut ke polisi.
c. Polisi mengetahuinya sendiri atau tertangkap tangan.

901

902-903

904

905

906 907
908 909
910 911
912 913
914 915

916

PENEGASAN BLOK IX. KETERANGAN BEPERGIAN

KONSEP WISATAWAN NUSANTARA DI INDONESIA

- Melakukan perjalanan dalam wilayah Indonesia, **antar kabupaten/kota**. Hal ini mengacu pada referensi yang sama dalam *Balance of Payment* yang dipakai BPS berdasarkan SNA (*System of National Accounts-2008*), yaitu level kabupaten/kota (IRTS-2008, vers.2016-para. 2.6)
- Perjalanan dilakukan di luar lingkungan sehari-hari ((IRTS-2008, vers.2016-para. 2.9)
- Tidak dilakukan secara rutin → dianggap rutin jika frekuensinya ≥ **4 kali dalam sebulan** (IRTS-2008, vers.2016-para. 2.28)
- Lama perjalanan **kurang dari 12 bulan**. (IRTS-2008, vers.2016-para. 2.37)
- **Bukan bertujuan untuk mendapatkan upah/gaji** dari residen di tempat tujuan. (IRTS-2008, vers.2016-para. 2.37)
- Minimal melakukan perjalanan di kabupaten/kota tujuan selama **6 jam**

PENEGASAN BLOK IX. KETERANGAN BEPERGIAN

Alur Pengolahan Data Wisatawan Nusantara:
Konsep IRTS diturunkan dalam algoritma *Mobile Positioning Data* (MPD)

MPD Perjalanan Wisnus Provider Telkomsel

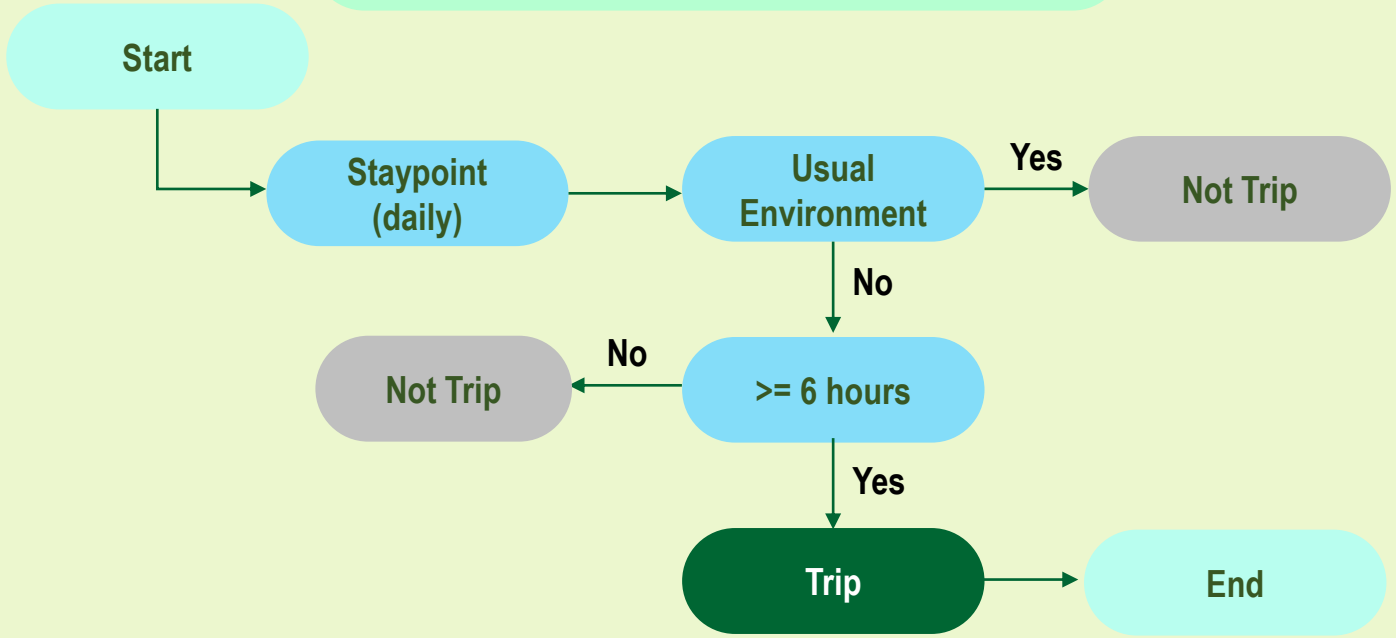

×

Weighting SUSENAS

Penghitungan jml. perjalanan secara nasional dilakukan **estimasi** menggunakan **Weight SUSENAS,** untuk memperhitungkan:

- Est. Perjalanan Subscriber dari Provider Operator Seluler Lain
- Est. Perjalanan dari Wisatawan Nusantara yang Tidak Menggunakan HP

Total Perjalanan Wisnus

PENEGASAN BLOK IX. KETERANGAN BEPERGIAN

- Terdapat perubahan konsep bepergian dari semula “keluar lingkungan keseharian” menjadi “**keluar kabupaten/kota**”.
- Perjalanan bepergian yang dilakukan lebih dari 6 jam, namun berada di kab/kota tujuan **tidak sampai 6 jam** maka **tidak masuk ke dalam konsep bepergian**.
- **Konsep rutin** adalah minimal 4 kali dalam sebulan, meskipun tujuannya berbeda.
- Responden bekerja di kantor Jakarta Pusat, sedangkan rumahnya di Jakarta Utara. Responden itu mengikuti pelatihan di hotel Jakarta Pusat, maka **tidak masuk bepergian** karena setiap hari bepergian rutin ke kantornya di Jakarta Pusat.
- Kegiatan ***touring*** yang dilakukan keluar kabupaten/kota tetapi berada di kabupaten/kota tersebut tidak sampai 6 jam maka tidak termasuk bepergian.
- Bepergian yang merupakan **satu rangkaian kegiatan**, misalnya: responden pergi keluar kota untuk seminar selama 2 jam, kemudian jalan-jalan selama 2 jam, dan mencari oleh2 selama 2 jam, maka **termasuk bepergian bila kumulatif kegiatan dilakukan dalam kab/kota yang sama minimal 6 jam.**
- **Lingkungan keseharian untuk KRT** yang bekerja di luar kota adalah **tempat kerjanya**, sehingga pada saat pulang kerumah dicatat sebagai bepergian dengan tujuan mengunjungi keluarga. Kalau dia pulang kerumah sebulan minimal 4 kali maka tidak dicatat sbg bepergian karena dianggap rutin.

PENEGASAN BLOK IX. KORBAN KEJAHATAN

- **Korban *Bulliying*** termasuk korban kejahatan.
  - *Bullying* verbal → termasuk kejahatan Lainnya
  - *Bullying* dengan kekerasan → termasuk kejahatan Penganiayaan
- Percobaan penipuan lewat sms/wa termasuk korban kejahatan **jika sudah ada uang yang ditransfer** (Korban Kejahatan Lainnya), tetapi jika sms diabaikan maka tidak termasuk korban kejahatan.
- **Korban tabrak lari** termasuk korban kejahatan.
  - Korban tidak mengalami luka fisik → termasuk kejahatan Lainnya
  - Korban mengalami luka fisik → termasuk kejahatan Penganiayaan
- ***Cat calling*** masuk ke Kejahtan Pelecehan Seksual.
- **Pencemaran nama baik** lewat medsos termasuk korban kejahatan Lainnya.
- **Konsep Pelaporan ke Polisi**:
  - Melaporkan kejahatan yang dimaksud adalah jika suatu kejadian kejahatan secara **resmi** dilaporkan melalui **kanal pelaporan/Sentra Pelayanan Kepolisian Terpadu (SPKT) Kepolisian**.
  - Jika reponden memiliki tetangga yang berprofesi sebagai polisi, kemudian polisi tersebut menemani korban kejahatan ke SPKT untuk laporan maka dihitung/termasuk laporan kejahatan.
- **Bantuan Hukum** yang dimaksud adalah yang sifatnya **cuma-cuma (gratis).** Termasuk diberi bantuan oleh pengacara namun tidak membayar (gratis).

CONTOH PENGISIAN BLOK IX. KETERANGAN BEPERGIAN DAN KORBAN KEJAHATAN

Wawancara Rumah Tangga Pak Sucipto

- Saat Idul Fitri 2023, keluarga Pak Sucipto mengunjungi rumah kakaknya di kabupaten tetangga yaitu Kabupaten Karawang karena tidak bisa mudik ke kampung halaman. Keluarga Pak Sucipto menginap di rumah kakaknya semalam. Semua ART Pak Sucipto ikut kecuali Naldo karena belum lahir.

  Sekar, salah satu ART Pak Sucipto pernah di rawat inap pada bulan Oktober 2023 karena terserempet motor. Bu Maryati pernah di rawat inap saat melahirkan Naldo pada Juni 2023. Sementara itu, Tami di rawat inap karena muntaber pada Januari 2024. Dari ketiga orang yang pernah di rawat inap tersebut hanya Bu Maryati dan Tami yang di temani oleh Pak Sucipto di rumah sakit.
- Tami pernah kehilangan sepeda yang di parkir di depan rumah pada Oktober 2023. Namun, kejadian itu tidak dilaporkan ke polisi.

  Sementara itu, pada Desember 2023 Sekar pernah dijambret tasnya pada saat melewati pasar yang ramai. Kemudian Sekar melaporkan kejadian tersebut ke kantor polisi terdekat. Namun pada akhirnya pelakunya tidak tertangkap dan tas Sekar tidak kembali.

BLOK IX. KETERANGAN BEPERGIAN DAN KORBAN KEJAHATAN

No. Urut ART	Sejak 1 Januari-31 Desember 2023, apakah (nama) pernah bepergian keluar kab/kota, bukan bepergian rutin, minimal 6 jam di tempat tujuan, tidak untuk sekolah atau bekerja? 1.Ya 5.Tidak→905	Jika pernah bepergian (901=1): Berapa kali (nama) bepergian selama periode: 1 Januari 2023 sampai dengan 30 Juni 2023? (Kali)	1 Juli 2023 sampai dengan 31 Desember 2023? (Kali)	Pada kondisi bepergian yang terakhir, apa maksud utama (nama) melakukan bepergian? (Kode)	Sejak 1 Januari - 31 Desember 2023, apakah (nama) pernah menjadi korban kejahatan pencurian, penganiayaan, pencurian dengan kekerasan, pelecehan seksual, atau lainnya? 1. Ya 5. Tidak → ART berikutnya/Blok X	Berapa kali (nama) menjadi korban kejahatan dan berapa kejadian yang dilaporkan ke polisi? (Jika ≥ 7 kejadian, Tulis '7'): Pencurian: Jumlah kejadian	Pencurian: Jumlah kejadian yang dilaporkan ke polisi	Penganiayaan: Jumlah kejadian	Penganiayaan: Jumlah kejadian yang dilaporkan ke polisi	Pencurian dengan kekerasan: Jumlah kejadian	Pencurian dengan kekerasan: Jumlah kejadian yang dilaporkan ke polisi	Pelecehan seksual: Jumlah kejadian	Pelecehan seksual: Jumlah kejadian yang dilaporkan ke polisi	Lainnya: Jumlah kejadian	Lainnya: Jumlah kejadian yang dilaporkan ke polisi	(Jika 907, 909, 911, 913, atau 915≠0) Ketika kejadian tersebut dalam proses pelaporan ke polisi, apakah (nama) mendapatkan/ditemani bantuan hukum? 1.Ya 5.Tidak
401	901	902	903	904	905	906	907	908	909	910	911	912	913	914	915	916
1	1	02	00	05	5											
2	1	02	00	05	5											
3	1	01	00	07	1	1	0	0	0	0	0	0	0	0	0	
4	5				5											
5	1	01	01	05	1	0	0	0	0	1	1	0	0	0	0	5
6																
7																
8																
9																
10																

Kode 904: Maksud Utama Bepergian

01. Berlibur/rekreasi
02. Profesi/bisnis
03. Misi/pertemuan/kongres/seminar
04. *Training*/pendidikan/pelatihan
05. Kesehatan/berobat
06. Berziarah/keagamaan
07. Mengunjungi teman/keluarga
08. Mudik/pulang kampung hari raya
09. Olahraga/kesenian
10. Belanja/*shopping*
11. Lainnya

- **Bepergian rutin** adalah bepergian ke tempat/tujuan utama dengan frekuensi paling sedikit 4 (empat) kali dalam 1 (satu) bulan.
- **Pelaporan kejahatan** dimaksud adalah jika suatu kejadian kejahatan secara resmi dilaporkan melalui kanal pelaporan/Sentra Pelayanan Kepolisian Terpadu (SPKT) Kepolisian.

Suatu peristiwa kejahatan dianggap telah dilaporkan ke polisi apabila:

a. Korban kejahatan telah melaporkannya ke polisi.
b. Orang lain melaporkan peristiwa kejahatan tersebut ke polisi.
c. Polisi mengetahuinya sendiri atau tertangkap tangan.

BADAN PUSAT STATISTIK

ST2023
SENSUS PERTANIAN

SUSENAS 2024

Terima Kasih!

www.bps.go.id

Credit to:

slidesgo | flaticon | freepik

BLOK IX. KETERANGAN BEPERGIAN DAN KORBAN KEJAHATAN (1/2)

No. Urut ART	SEJAK 1 JANUARI-31 DESEMBER 2023, APAKAH (*nama*) PERNAH BEPERGIAN KELUAR **KABUPATEN/KOTA**, BUKAN BEPERGIAN RUTIN, **MINIMAL 6 JAM DI TEMPAT TUJUAN**, TIDAK UNTUK SEKOLAH ATAU BEKERJA? 1.Ya 5.Tidak→*905*
401	901
1	☐
2	☐
3	☐

- **Bepergian** adalah pergi/keluar ke tempat/tujuan utama di luar kabupaten/kota tempat tinggal (bukan rutin) dalam wilayah geografis Indonesia **kurang dari 12 bulan**, baik dilakukan secara perorangan (sendiri) ataupun berkelompok (rombongan) dengan lama berdiam di tempat/tujuan utama paling sedikit 6 jam serta bukan bertujuan untuk sekolah atau bekerja secara rutin.

- Konsep bepergian yang digunakan pada Susenas Maret 2024, sudah merujuk pada konsep bepergian dari United Nations World Tourism Organization (UNWTO) dalam International Recommendations for Tourisn Statistics (IRTS) 2008. Hal tersebut bertujuan untuk menghasilkan indikator yang sesuai dengan standar internasional.

Buku 4 Hal 130

Lanjutan P.901

BLOK IX. KETERANGAN BEPERGIAN DAN KORBAN KEJAHATAN (2/2)

No. Urut ART	SEJAK 1 JANUARI-31 DESEMBER 2023, APAKAH (*nama*) PERNAH BEPERGIAN **KELUAR KAB/KOTA**, BUKAN BEPERGIAN RUTIN, **MINIMAL 6 JAM DI TEMPAT TUJUAN**, TIDAK UNTUK SEKOLAH ATAU BEKERJA? 1.Ya 5.Tidak→***905***
401	901
1	☐
2	☐
3	☐

- **Kegiatan rutin** yang dimaksud adalah kegiatan sekolah dan atau bekerja (memperoleh upah/gaji sesuai tugas pokoknya ditempat yang dituju), yang dilakukan secara rutin (reguler), baik frekuensinya, lokasinya, maupun kegiatannya.

- **Bepergian rutin** yang tidak dalam cakupan pengertian bepergian di atas adalah bepergian ke tempat/tujuan utama dengan frekuensi paling sedikit 4 (empat) kali dalam 1 (satu) bulan.
- **Bekerja yang tidak dalam cakupan** maksud melakukan bepergian adalah bekerja dengan memperoleh upah/gaji sesuai tugas pokoknya dari majikan di tempat/tujuan yang dituju.

Buku 4 Hal 130

BLOK IX. KETERANGAN BEPERGIAN DAN KORBAN KEJAHATAN (1/1)

Jika pernah bepergi	
BERAPA KALI (*nama*) BEPERGIAN SELAMA PERIODE:	
1 JANUARI 2023 SAMPAI DENGAN **30 JUNI 2023?** *(Kali)*	**1 JULI 2023** SAMPAI DENGAN **31 DESEMBER 2023?** *(Kali)*
902	903
☐☐	☐☐
☐☐	☐☐
☐☐	☐☐

- **Satu kali bepergian** dihitung sejak meninggalkan tempat tinggal dan atau kembali lagi ke tempat tinggal semula dalam **referensi waktu 12 (dua belas) bulan terakhir.** Bepergian yang belum selesai (yang bersangkutan belum kembali ke tempat tinggal semula pada periode 1 Januari s.d. 31 Desember 2023) **tidak** dikategorikan sebagai bepergian.
- Jika ART berangkat dan pulang dalam satu kali bepergian pada periode yang berbeda, maka satu kali bepergiannya dihitung pada periode saat ART tersebut kembali lagi ke rumah.

Buku 4 Hal 132

BLOK IX. KETERANGAN BEPERGIAN DAN KORBAN KEJAHATAN (1/1)

ian (901=1)
PADA **KONDISI BEPERGIAN YANG TERAKHIR**, APA MAKSUD UTAMA (*nama*) MELAKUKAN BEPERGIAN?
(Kode)
904
☐☐
☐☐
☐☐

- **Maksud utama bepergian** adalah motif atau yang menjadi sebab utama terjadinya perjalanan/bepergian ke tempat/tujuan utama. Dalam satu rangkaian bepergian, bisa saja mengunjungi tempat/tujuan lain atau tambahan selain tempat/tujuan utamanya tersebut.
- Durasi tinggal/berdiam di tempat/tujuan lain atau tambahan ini ada kemungkinan lebih lama daripada di tempat/tujuan utama. Untuk menentukan tempat/tujuan tersebut adalah yang utama atau tambahan, didasarkan pada pengakuan responden.

Buku 4 Hal 132

BLOK IX. KETERANGAN BEPERGIAN DAN KORBAN KEJAHATAN (1/1)

- **Korban kejahatan** adalah seseorang yang diri atau harta bendanya selama setahun terakhir mengalami atau terkena tindak kejahatan atau usaha/percobaan tindak kejahatan.
- **Tindak kejahatan** yang dimaksud adalah semua tindakan kejahatan dan pelanggaran yang dapat diancam dengan hukuman berdasarkan **Kitab Undang-undang Hukum Pidana (KUHP)** yang mengenai diri pribadi seseorang dan harta bendanya.
- Dalam survei ini **yang dicatat** adalah korban kejahatan, bukan pelaku kejahatan

SEJAK 1 JANUARI - 31 DESEMBER 2023, APAKAH (*nama*) PERNAH MENJADI KORBAN KEJAHATAN PENCURIAN, PENGANIAYAAN, PENCURIAN DENGAN KEKERASAN, PELECEHAN SEKSUAL, ATAU LAINNYA? 1. Ya 5. Tidak → *ART berikutnya/ Blok X*
905
☐
☐
☐

Buku 4 Hal 134

BLOK IX. KETERANGAN BEPERGIAN DAN KORBAN KEJAHATAN (1/1)

BERAPA KALI (*nama*) MENJADI KORBAN KEJAHATAN DAN BERAPA KEJADIAN YANG DILAPORKAN KE POLISI? ***(Jika ≥ 7 kejadian, Tulis '7')***									
PENCURIAN		PENGANIAYAAN		PENCURIAN DENGAN KEKERASAN		PELECEHAN SEKSUAL		LAINNYA	
JUMLAH KEJADIAN		JUMLAH KEJADIAN		JUMLAH KEJADIAN		JUMLAH KEJADIAN		JUMLAH KEJADIAN	
906		908		910		912		914	

Buku 4 Hal 136

Kejahatan lainnya antara lain: Penculikan, pemerasan, penipuan(termasuk penipuan *internet banking*), pengrusakan barang, *bullying* verbal, tabrak lari yang tidak mengakibatkan luka korbannya, dsb. **Pembunuhan** tidak dicatat sebagai tindak kejahatan karena pendekatan yang digunakan adalah pendekatan korban.

BLOK IX. KETERANGAN BEPERGIAN DAN KORBAN KEJAHATAN (1/2)

BERAPA KALI (*nama*) MENJADI KORBAN KEJAHATAN DAN BERAPA KEJADIAN YANG DILAPORKAN KE POLISI? *(Jika ≥ 7 kejadian, Tulis '7')*									
PENCURIAN		PENGANIAYAAN		PENCURIAN DENGAN KEKERASAN		PELECEHAN SEKSUAL		LAINNYA	
JUMLAH KEJADIAN	JUMLAH KEJADIAN YANG DILAPOR-KAN KE POLISI	JUMLAH KEJADIAN	JUMLAH KEJADIAN YANG DILAPOR-KAN KE POLISI	JUMLAH KEJADIAN	JUMLAH KEJADIAN YANG DILAPOR-KAN KE POLISI	JUMLAH KEJADIAN	JUMLAH KEJADIAN YANG DILAPOR-KAN KE POLISI	JUMLAH KEJADIAN	JUMLAH KEJADIAN YANG DILAPOR-KAN KE POLISI
	907		909		911		913		915
906	☐	906	☐	906	☐	906	☐	906	☐
☐	☐	☐	☐	☐	☐	☐	☐	☐	☐
☐	☐	☐	☐	☐	☐	☐	☐	☐	☐

Buku 4 Hal 138

Melaporkan kejahatan yang dimaksud adalah jika suatu kejadian kejahatan secara resmi dilaporkan melalui kanal pelaporan/Sentra Pelayanan Kepolisian Terpadu (SPKT) Kepolisian.

BLOK IX. KETERANGAN BEPERGIAN DAN KORBAN KEJAHATAN (2/2)

BERAPA KALI (*nama*) MENJADI KORBAN KEJAHATAN DAN BERAPA KEJADIAN YANG DILAPORKAN KE POLISI?
(Jika ≥ 7 kejadian, Tulis '7')

PENCURIAN		PENGANIAYAAN		PENCURIAN DENGAN KEKERASAN		PELECEHAN SEKSUAL		LAINNYA	
JUMLAH KEJADIAN	JUMLAH KEJADIAN YANG DILAPORKAN KE POLISI	JUMLAH KEJADIAN	JUMLAH KEJADIAN YANG DILAPORKAN KE POLISI	JUMLAH KEJADIAN	JUMLAH KEJADIAN YANG DILAPORKAN KE POLISI	JUMLAH KEJADIAN	JUMLAH KEJADIAN YANG DILAPORKAN KE POLISI	JUMLAH KEJADIAN	JUMLAH KEJADIAN YANG DILAPORKAN KE POLISI
	907		909		911		913		915
906	☐	906	☐	906	☐	906	☐	906	☐
☐	☐	☐	☐	☐	☐	☐	☐	☐	☐
☐	☐	☐	☐	☐	☐	☐	☐	☐	☐

Buku 4 Hal 138

Suatu peristiwa kejahatan dilaporkan ke polisi apabila:

- Korban kejahatan telah melaporkannya ke polisi.
- Orang lain melaporkan peristiwa kejahatan tersebut ke polisi.
- Polisi mengetahuinya sendiri atau tertangkap tangan.

BLOK IX. KETERANGAN BEPERGIAN DAN KORBAN KEJAHATAN (1/1)

(*Jika 907, 909, 911, 913, atau 915≠0*) KETIKA KEJADIAN TERSEBUT DALAM PROSES PELAPORAN KE POLISI, APAKAH (*nama*) MENDAPATKAN/ DITEMANI BANTUAN HUKUM? 1.Ya 5.Tidak
916
☐
☐
☐

- **Bantuan Hukum** adalah jasa hukum yang diberikan oleh pemberi bantuan hukum kepada penerima bantuan hukum.
- **Pemberi Bantuan Hukum** adalah lembaga bantuan hukum (LBH) atau organisasi kemasyarakatan (LSM) yang memberi layanan Bantuan Hukum.
- Bantuan Hukum yang dimaksud meliputi menjalankan kuasa, mendampingi, mewakili, membela, dan/atau melakukan tindakan hukum lain untuk kepentingan hukum Penerima Bantuan Hukum.

Buku 4 Hal 139

X

BLOK X
KETERANGAN GANGGUAN FUNGSIONAL

BLOK X. KETERANGAN GANGGUAN FUNGSIONAL

10:56

Blok ini bertujuan untuk mendapatkan informasi tentang penyandang disabilitas dengan pendekatan seseorang yang mengalami gangguan/keterbatasan fungsi dalam melakukan aktivitas normal sehari-hari.

Informasi dari blok ini hanya digunakan untuk **disagregasi indikator** lain yang dihasilkan oleh Susenas.

Gangguan/keterbatasan fungsi ditandai oleh kondisi ketidakmampuan atau kehilangan ataupun kelainan baik dari psikologis, fisiologis, maupun struktur atau fungsi anatomis.

BLOK X. KETERANGAN GANGGUAN FUNGSIONAL

- Setiap orang dapat mengalami lebih dari satu jenis gangguan/keterbatasan fungsi.
- Beberapa jenis gangguan tidak dapat terdeteksi dengan hanya melihat secara fisik.
- Oleh karena itu, petugas tidak diperkenankan memutuskan bahwa responden tidak mengalami disabilitas tertentu berdasarkan apa yang dilihat secara kasat mata.
- Identifikasi disabilitas pada balita/anak harus dengan membandingkan kesesuaian antara kemampuan anak dan periode tumbuh kembangnya.

Buku 4 Hal 143-144

BLOK X. KETERANGAN GANGGUAN FUNGSIONAL

BLOK X. KETERANGAN GANGGUAN FUNGSIONAL (UNTUK ART BERUMUR 2 TAHUN KE ATAS)

No. Urut ART	*Isikan kode 1 jika Umur ≥ 2 tahun atau kode 0 jika Umur < 2 tahun* 1 → *1002* 0 → *ART berikutnya/ Blok XI*	APAKAH (*nama*) MENGALAMI KESULITAN/ GANGGUAN PENGLIHATAN? 1. Ya, sama sekali tidak bisa melihat 2. Ya, banyak kesulitan 3. Ya, sedikit kesulitan 4. Tidak mengalami kesulitan	APAKAH (*nama*) MENGALAMI KESULITAN/ GANGGUAN PENDENGARAN? 5. Ya, sama sekali tidak bisa mendengar 6. Ya, banyak kesulitan 7. Ya, sedikit kesulitan 8. Tidak mengalami kesulitan	APAKAH (*nama*) MENGALAMI KESULITAN/GANGGUAN BERJALAN ATAU NAIK TANGGA? 1. Ya, sama sekali tidak bisa berjalan/naik tangga 2. Ya, banyak kesulitan 3. Ya, sedikit kesulitan 4. Tidak mengalami kesulitan	APAKAH (*nama*) MENGALAMI KESULITAN/GANGGUAN MENGGUNAKAN/ MENGGERAKKAN TANGAN/JARI? 5. Ya, sama sekali tidak bisa menggunakan/ menggerakkan tangan/jari 6. Ya, banyak kesulitan 7. Ya, sedikit kesulitan 8. Tidak mengalami kesulitan	APAKAH (*nama*) MENGALAMI KESULITAN/GANGGUAN DALAM HAL MENGINGAT ATAU BERKONSENTRASI? 1. Ya, selalu mengalami kesulitan 2. Ya, seringkali mengalami kesulitan 3. Ya, sedikit mengalami kesulitan 4. Tidak mengalami kesulitan	APAKAH (*nama*) MENGALAMI GANGGUAN PERILAKU DAN/ATAU EMOSIONAL? 5. Ya, selalu mengalami gangguan 6. Ya, seringkali mengalami gangguan 7. Ya, sedikit mengalami gangguan 8. Tidak mengalami gangguan	APAKAH (*nama*) MENGALAMI KESULITAN/GANGGUAN BERBICARA DAN/ATAU MEMAHAMI/ BERKOMUNIKASI DENGAN ORANG LAIN? 1. Ya, sama sekali tidak bisa memahami/dipahami/ berkomunikasi 2. Ya, banyak mengalami kesulitan 3. Ya, sedikit mengalami kesulitan 4. Tidak mengalami kesulitan	APAKAH (*nama*) MENGALAMI KESULITAN/GANGGUAN UNTUK MENGURUS DIRI SENDIRI? (SEPERTI MANDI, MAKAN, BERPAKAIAN, BUANG AIR BESAR, BUANG AIR KECIL) 5. Ya, sama sekali tidak bisa mengurus diri sendiri 6. Ya, banyak mengalami kesulitan 7. Ya, sedikit mengalami kesulitan 8. Tidak mengalami kesulitan	**DALAM SETAHUN TERAKHIR,** APAKAH (*nama*) MENERIMA BANTUAN SOSIAL DARI **PEMERINTAH PUSAT** BERUPA ASISTENSI REHABILITASI SOSIAL (ATENSI) PENYANDANG DISABILITAS? 1. Ya 5. Tidak
401	1001	1002	1003	1004	1005	1006	1007	1008	1009	1010
1	☐	☐	☐	☐	☐	☐	☐	☐	☐	☐
2	☐	☐	☐	☐	☐	☐	☐	☐	☐	☐
3	☐	☐	☐	☐	☐	☐	☐	☐	☐	☐
4	☐	☐	☐	☐	☐	☐	☐	☐	☐	☐
5	☐	☐	☐	☐	☐	☐	☐	☐	☐	☐
6	☐	☐	☐	☐	☐	☐	☐	☐	☐	☐
7	☐	☐	☐	☐	☐	☐	☐	☐	☐	☐
8	☐	☐	☐	☐	☐	☐	☐	☐	☐	☐
9	☐	☐	☐	☐	☐	☐	☐	☐	☐	☐
10	☐	☐	☐	☐	☐	☐	☐	☐	☐	☐

- **Disabilitas** adalah adanya gangguan/keterbatasan fungsi yang berlangsung lama dan menyebabkan terbatasnya partisipasi di masyarakat.
- **Gangguan/keterbatasan fungsi** ditandai oleh kondisi ketidakmampuan atau kehilangan ataupun kelainan baik dari psikologis, fisiologis, maupun struktur atau fungsi anatomis.
- Petugas tidak diperkenankan memutuskan bahwa responden tidak mengalami disabilitas tertentu berdasarkan apa yang dilihat secara kasat mata.
- Gangguan/keterbatasan fungsi antara lain: kesulitan melihat, kesulitan mendengar, berbicara tidak lancar, kesulitan memahami/hilang ingatan/gangguan jiwa, lambat dalam belajar/memahami pelajaran, keterbatasan berjalan, keterbatasan bergerak, kesulitan mengambil barang kecil menggunakan tangan/jari.
- **Setiap orang bisa mengalami lebih dari satu jenis gangguan.**
- **Asistensi Rehabilitasi Sosial (ATENSI)** yaitu layanan rehabilitasi sosial yang menggunakan pendekatan berbasis keluarga, komunitas dan/atau residensial melalui kegiatan dukungan pemenuhan kehidupan layak, dukungan keluarga, perawatan sosial, terapi fisik, terapi psikososial, terapi mental, pelatihan vokasional pembinaan kewirausahaan, bantuan sosial, asistensi sosial serta dukungan aksesibilitas.

10

1002
1003
1004
1005
1006
1007
1008
1009
1010

PENEGASAN BLOK X. KETERANGAN GANGGUAN FUNGSIONAL

- **Jika responden memiliki satu bola mata tapi mata satunya masih bisa melihat dengan baik, apakah termasuk mengalami gangguan?**
  Orang yang hanya memiliki mata sebelah, termasuk **mengalami gangguan**. Namun, tingkat kesulitannya **tergantung jawaban responden**.

- **Jika responden kehilangan satu jari, atau kehilangan hanya sampe ruas jari yang pertama itu, bagaimana mencatat tingkat kesulitannya?**
  Orang yang kehilangan satu jari, atau kehilangan hanya sampe ruas jari yang pertama dianggap **mengalami gangguan**. Namun, tingkat kesulitannya tergantung jawaban responden.

PENEGASAN BLOK X. KETERANGAN GANGGUAN FUNGSIONAL

- **Orang yang sesekali lupa memori jangka pendek, misal saat didapur memegang pisau, lalu diinterupsi pekerjaan lain, dia lupa meletakkan pisau dimana. Apakah dianggap mengalami kesulitan? Kasus seperti ini sering dialami ibu-ibu karna pekerjaan *multitasking*.**
  Kondisi ini dianggap tidak mengalami kesulitan, karena hanya mengalami distraksi bukan gangguan mengingat/berkonsentrasi.
- **Jika responden marah-marah, suka memukul dll, karena ada alasan yang jelas, apakah dianggap mengalami gangguan emosi ya? Misalkan suami kalau marah dirumah suka memukul atau menyakiti (karena ada alasan)?**
  Jika marah-marah dan memukul karena alasan yang jelas, maka tidak dianggap mengalami gangguan.
- **Apakah ada hubungan antara ganguan perilaku/emosional dengan gangguan berbicara?**
  Tidak ada hubungan, untuk ganguan perilaku/emosional responden masih bisa berbicara secara jelas meskipun melantur berbeda dengan gangguan berbicara.

CONTOH PENGISIAN BLOK X. KETERANGAN GANGGUAN FUNGSIONAL

Wawancara Rumah Tangga Pak Sucipto

Berdasarkan hasil wawancara, diperoleh informasi bahwa Pak Sucipto mengalami buta warna, tidak bisa membedakan warna biru dan ungu. Tami agak sulit membaca tulisan pada jarak yang jauh, makanya kalau di sekolah, duduk di depan. Sedangkan Ibu Maryati tidak mengalami gangguan pengelihatan. Sekar dulu mengalami gangguan pengelihatan, tapi karena sekarang sudah mengenakan kacamata, dia tidak mengalami kesulitan/gangguan penglihatan lagi.

Maryati pernah kecelakaan motor, dan kaki kirinya patah. Jadi sekarang agak sulit berjalan. Namun hingga saat ini tidak menggunakan alat bantu atau dibantu orang lain ketika berjalan/menaiki tangga. Sedangkan Pak Sucipto, Tami dan Sekar tidak mengalami kesulitan/ gangguan berjalan atau naik tangga.

CONTOH PENGISIAN BLOK X. KETERANGAN GANGGUAN FUNGSIONAL

Seluruh ART Pak Sucipto tidak ada yang mengalami kesulitan/gangguan dalam hal mengingat atau berkonsentrasi. Hanya Ibu Maryati yang terkadang suka lupa meletakkan barang. Sedangkan untuk jenis kesulitan dan gangguan lainnya, tidak ada ART yang mengalaminya.

Selain itu, diperoleh informasi juga bahwa tidak ada ART yang menerima bantuan sosial dari Pemerintah Pusat berupa Asistensi Rehabilitasi Sosial (ATENSI) Penyandang Disabilitas selama setahun terakhir.

BLOK X. KETERANGAN GANGGUAN FUNGSIONAL (UNTUK ART BERUMUR 2 TAHUN KE ATAS)

No. Urut ART	*Isikan kode 1 jika Umur ≥ 2 tahun atau kode 0 jika Umur < 2 tahun* 1 → *1002* 0 → *ART berikutnya/ Blok XI*	APAKAH (*nama*) MENGALAMI KESULITAN/ GANGGUAN PENGLIHATAN? 1. Ya, sama sekali tidak bisa melihat 2. Ya, banyak kesulitan 3. Ya, sedikit kesulitan 4. Tidak mengalami kesulitan	APAKAH (*nama*) MENGALAMI KESULITAN/ GANGGUAN PENDENGARAN? 5. Ya, sama sekali tidak bisa mendengar 6. Ya, banyak kesulitan 7. Ya, sedikit kesulitan 8. Tidak mengalami kesulitan	APAKAH (*nama*) MENGALAMI KESULITAN/GANGGUAN BERJALAN ATAU NAIK TANGGA? 1. Ya, sama sekali tidak bisa berjalan/naik tangga 2. Ya, banyak kesulitan 3. Ya, sedikit kesulitan 4. Tidak mengalami kesulitan	APAKAH (*nama*) MENGALAMI KESULITAN/GANGGUAN MENGGUNAKAN/ MENGGERAKKAN TANGAN/JARI? 5. Ya, sama sekali tidak bisa menggunakan/ menggerakkan tangan/jari 6. Ya, banyak kesulitan 7. Ya, sedikit kesulitan 8. Tidak mengalami kesulitan	APAKAH (*nama*) MENGALAMI KESULITAN/GANGGUAN DALAM HAL MENGINGAT ATAU BERKONSENTRASI? 1. Ya, selalu mengalami kesulitan 2. Ya, seringkali mengalami kesulitan 3. Ya, sedikit mengalami kesulitan 4. Tidak mengalami kesulitan	APAKAH (*nama*) MENGALAMI GANGGUAN PERILAKU DAN/ATAU EMOSIONAL? 5. Ya, selalu mengalami gangguan 6. Ya, seringkali mengalami gangguan 7. Ya, sedikit mengalami gangguan 8. Tidak mengalami gangguan	APAKAH (*nama*) MENGALAMI KESULITAN/GANGGUAN BERBICARA DAN/ATAU MEMAHAMI/ BERKOMUNIKASI DENGAN ORANG LAIN? 1. Ya, sama sekali tidak bisa memahami/dipahami/ berkomunikasi 2. Ya, banyak mengalami kesulitan 3. Ya, sedikit mengalami kesulitan 4. Tidak mengalami kesulitan	APAKAH (*nama*) MENGALAMI KESULITAN/GANGGUAN UNTUK MENGURUS DIRI SENDIRI? (SEPERTI MANDI, MAKAN, BERPAKAIAN, BUANG AIR BESAR, BUANG AIR KECIL) 5. Ya, sama sekali tidak bisa mengurus diri sendiri 6. Ya, banyak mengalami kesulitan 7. Ya, sedikit mengalami kesulitan 8. Tidak mengalami kesulitan	**DALAM SETAHUN TERAKHIR,** APAKAH (*nama*) MENERIMA BANTUAN SOSIAL DARI **PEMERINTAH PUSAT** BERUPA ASISTENSI REHABILITASI SOSIAL (ATENSI) PENYANDANG DISABILITAS? 1. Ya 5. Tidak
401	1001	1002	1003	1004	1005	1006	1007	1008	1009	1010
1	☐	☐	☐	☐	☐	☐	☐	☐	☐	☐
2	☐	☐	☐	☐	☐	☐	☐	☐	☐	☐
3	☐	☐	☐	☐	☐	☐	☐	☐	☐	☐
4	☐	☐	☐	☐	☐	☐	☐	☐	☐	☐
5	☐	☐	☐	☐	☐	☐	☐	☐	☐	☐
6	☐	☐	☐	☐	☐	☐	☐	☐	☐	☐
7	☐	☐	☐	☐	☐	☐	☐	☐	☐	☐
8	☐	☐	☐	☐	☐	☐	☐	☐	☐	☐
9	☐	☐	☐	☐	☐	☐	☐	☐	☐	☐
10	☐	☐	☐	☐	☐	☐	☐	☐	☐	☐

- **Disabilitas** adalah adanya gangguan/keterbatasan fungsi yang berlangsung lama dan menyebabkan terbatasnya partisipasi di masyarakat.
- **Gangguan/keterbatasan fungsi** ditandai oleh kondisi ketidakmampuan atau kehilangan ataupun kelainan baik dari psikologis, fisiologis, maupun struktur atau fungsi anatomis.
- Petugas tidak diperkenankan memutuskan bahwa responden tidak mengalami disabilitas tertentu berdasarkan apa yang dilihat secara kasat mata.
- Gangguan/keterbatasan fungsi antara lain: kesulitan melihat, kesulitan mendengar, berbicara tidak lancar, kesulitan memahami/hilang ingatan/gangguan jiwa, lambat dalam belajar/memahami pelajaran, keterbatasan berjalan, keterbatasan bergerak, kesulitan mengambil barang kecil menggunakan tangan/jari.
- **Setiap orang bisa mengalami lebih dari satu jenis gangguan.**
- **Asistensi Rehabilitasi Sosial (ATENSI)** yaitu layanan rehabilitasi sosial yang menggunakan pendekatan berbasis keluarga, komunitas dan/atau residensial melalui kegiatan dukungan pemenuhan kehidupan layak, dukungan keluarga, perawatan sosial, terapi fisik, terapi psikososial, terapi mental, pelatihan vokasional pembinaan kewirausahaan, bantuan sosial, asistensi sosial serta dukungan aksesibilitas.

BLOK X. KETERANGAN GANGGUAN FUNGSIONAL (UNTUK ART BERUMUR 2 TAHUN KE ATAS)

No. Urut ART	Isikan kode 1 jika Umur ≥ 2 tahun atau kode 0 jika Umur < 2 tahun 1 → 1002 0 → ART berikutnya/ Blok XI	APAKAH (nama) MENGALAMI KESULITAN/ GANGGUAN PENGLIHATAN? 1. Ya, sama sekali tidak bisa melihat 2. Ya, banyak kesulitan 3. Ya, sedikit kesulitan 4. Tidak mengalami kesulitan	APAKAH (nama) MENGALAMI KESULITAN/ GANGGUAN PENDENGARAN? 5. Ya, sama sekali tidak bisa mendengar 6. Ya, banyak kesulitan 7. Ya, sedikit kesulitan 8. Tidak mengalami kesulitan	APAKAH (nama) MENGALAMI KESULITAN/GANGGUAN BERJALAN ATAU NAIK TANGGA? 1. Ya, sama sekali tidak bisa berjalan/naik tangga 2. Ya, banyak kesulitan 3. Ya, sedikit kesulitan 4. Tidak mengalami kesulitan	APAKAH (nama) MENGALAMI KESULITAN/GANGGUAN MENGGUNAKAN/ MENGGERAKKAN TANGAN/JARI? 5. Ya, sama sekali tidak bisa menggunakan/ menggerakkan tangan/jari 6. Ya, banyak kesulitan 7. Ya, sedikit kesulitan 8. Tidak mengalami kesulitan	APAKAH (nama) MENGALAMI KESULITAN/GANGGUAN DALAM HAL MENGINGAT ATAU BERKONSENTRASI? 1. Ya, selalu mengalami kesulitan 2. Ya, seringkali mengalami kesulitan 3. Ya, sedikit mengalami kesulitan 4. Tidak mengalami kesulitan	APAKAH (nama) MENGALAMI GANGGUAN PERILAKU DAN/ATAU EMOSIONAL? 5. Ya, selalu mengalami gangguan 6. Ya, seringkali mengalami gangguan 7. Ya, sedikit mengalami gangguan 8. Tidak mengalami gangguan	APAKAH (nama) MENGALAMI KESULITAN/GANGGUAN BERBICARA DAN/ATAU MEMAHAMI/ BERKOMUNIKASI DENGAN ORANG LAIN? 1. Ya, sama sekali tidak bisa memahami/dipahami/ berkomunikasi 2. Ya, banyak mengalami kesulitan 3. Ya, sedikit mengalami kesulitan 4. Tidak mengalami kesulitan	APAKAH (nama) MENGALAMI KESULITAN/GANGGUAN UNTUK MENGURUS DIRI SENDIRI? (SEPERTI MANDI, MAKAN, BERPAKAIAN, BUANG AIR BESAR, BUANG AIR KECIL) 5. Ya, sama sekali tidak bisa mengurus diri sendiri 6. Ya, banyak mengalami kesulitan 7. Ya, sedikit mengalami kesulitan 8. Tidak mengalami kesulitan	DALAM SETAHUN TERAKHIR, APAKAH (nama) MENERIMA BANTUAN SOSIAL DARI PEMERINTAH PUSAT BERUPA ASISTENSI REHABILITASI SOSIAL (ATENSI) PENYANDANG DISABILITAS? 1. Ya 5. Tidak
401	1001	1002	1003	1004	1005	1006	1007	1008	1009	1010
1	1	4	8	4	8	4	8	4	8	5
2	1	4	8	3	8	4	8	4	8	5
3	1	3	8	4	8	4	8	4	8	5
4	0									
5	1	4	8	4	8	4	8	4	8	5
6										
7										
8										
9										
10										

- **Disabilitas** adalah adanya gangguan/keterbatasan fungsi yang berlangsung lama dan menyebabkan terbatasnya partisipasi di masyarakat.
- **Gangguan/keterbatasan fungsi** ditandai oleh kondisi ketidakmampuan atau kehilangan ataupun kelainan baik dari psikologis, fisiologis, maupun struktur atau fungsi anatomis.
- Petugas tidak diperkenankan memutuskan bahwa responden tidak mengalami disabilitas tertentu berdasarkan apa yang dilihat secara kasat mata.
- Gangguan/keterbatasan fungsi antara lain: kesulitan melihat, kesulitan mendengar, berbicara tidak lancar, kesulitan memahami/hilang ingatan/gangguan jiwa, lambat dalam belajar/memahami pelajaran, keterbatasan berjalan, keterbatasan bergerak, kesulitan mengambil barang kecil menggunakan tangan/jari.
- **Setiap orang bisa mengalami lebih dari satu jenis gangguan.**
- **Asistensi Rehabilitasi Sosial (ATENSI)** yaitu layanan rehabilitasi sosial yang menggunakan pendekatan berbasis keluarga, komunitas dan/atau residensial melalui kegiatan dukungan pemenuhan kehidupan layak, dukungan keluarga, perawatan sosial, terapi fisik, terapi psikososial, terapi mental, pelatihan vokasional pembinaan kewirausahaan, bantuan sosial, asistensi sosial serta dukungan aksesibilitas.

BADAN PUSAT STATISTIK

ST2023
SENSUS PERTANIAN

SUSENAS 2023

Terima Kasih!

www.bps.go.id

Credit to:

slidesgo | flaticon | freepik

BLOK X KETERANGAN GANGGUAN FUNGSIONAL

No. Urut ART	*Isikan kode 1 jika Umur ≥ 2 tahun* *atau* *kode 0 jika Umur < 2 tahun* 1 → *1002* 0 → *ART berikutnya/ Blok XI*	APAKAH (*nama*) MENGALAMI KESULITAN/ GANGGUAN PENGLIHATAN? 1. Ya, sama sekali tidak bisa melihat 2. Ya, banyak kesulitan 3. Ya, sedikit kesulitan 4. Tidak mengalami kesulitan
401	1001	1002
1	☐	☐
2	☐	☐

- **Gangguan penglihatan** adalah **terganggunya fungsi mata** atau **tidak memiliki bola mata** baik disebabkan oleh bawaan lahir, penyakit, kecelakaan, atau lanjut usia.
- **Penyandang disabilitas penglihatan** yaitu seseorang dengan gangguan penglihatan yang tidak awas/jelas sehingga obyek/benda yang dilihat hanya terlihat samar/berbayang atau bahkan tidak terlihat sama sekali.
- ART **tidak dikategorikan** sebagai penyandang disabilitas penglihatan jika dengan **menggunakan kacamata** plus/minus (kacamata biasa) sudah **mampu untuk melihat/membaca secara jelas**. ART dengan **gangguan buta warna**, tidak dikategorikan sebagai penyandang disabilitas penglihatan.

Buku 4 Hal 146-147

BLOK X KETERANGAN GANGGUAN FUNGSIONAL

No. Urut ART	*Isikan kode 1 jika Umur ≥ 2 tahun* *atau* *kode 0 jika Umur < 2 tahun* 1 → *1002* 0 → *ART berikutnya/ Blok XI*	APAKAH (*nama*) MENGALAMI KESULITAN/ GANGGUAN PENGLIHATAN? 1. Ya, sama sekali tidak bisa melihat 2. Ya, banyak kesulitan 3. Ya, sedikit kesulitan 4. Tidak mengalami kesulitan
401	1001	1002
1	☐	☐
2	☐	☐

1 **Ya, sama sekali tidak bisa melihat : tidak dapat melihat objek**, hanya dapat membedakan terang dan gelap.

2 **Ya, banyak kesulitan** : Dalam jarak min. 30 cm dengan penerangan yang cukup **hanya** dapat **melihat warna dominan**, termasuk responden yang hanya dapat **melihat bayangan.**

3 **Ya, sedikit kesulitan** : dalam jarak min. 30 cm dan penerangan yang cukup dapat **melihat objek** meskipun **samar/berbayang**, termasuk rabun senja.

4 **Tidak mengalami kesulitan** : dapat **melihat** dengan **jelas,** termasuk buta warna.

Buku 4 Hal 147-148

BLOK X KETERANGAN GANGGUAN FUNGSIONAL

BL
APAKAH (*nama*) MENGALAMI KESULITAN/ GANGGUAN PENDENGARAN? 5. Ya, sama sekali tidak bisa mendengar 6. Ya, banyak kesulitan 7. Ya, sedikit kesulitan 8. Tidak mengalami kesulitan
1003
☐
☐

- **Gangguan Pendengaran** yaitu **terganggu**nya **fungsi organ pendengaran** baik disebabkan oleh bawaan lahir, penyakit, kecelakaan, atau lanjut usia.
- Responden dikategorikan **mengalami disabilitas pendengaran** jika mengalami kesulitan mendengar **meskipun sudah memakai alat bantu dengar.**

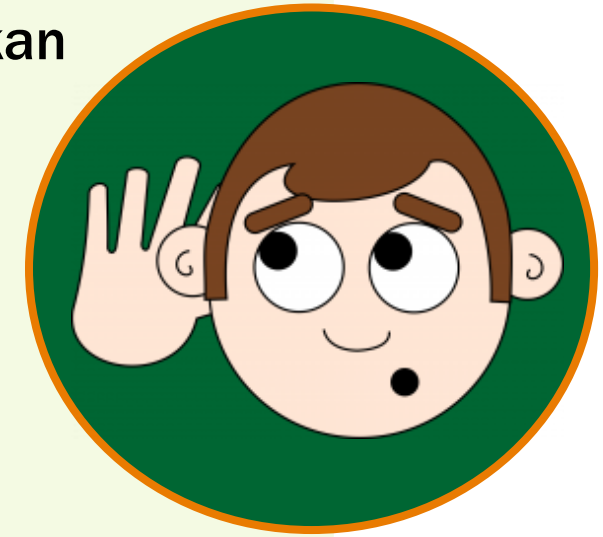

Buku 4 Hal 149

BLOK X KETERANGAN GANGGUAN FUNGSIONAL

BL
APAKAH (*nama*) MENGALAMI KESULITAN/ GANGGUAN PENDENGARAN? 5. Ya, sama sekali tidak bisa mendengar 6. Ya, banyak kesulitan 7. Ya, sedikit kesulitan 8. Tidak mengalami kesulitan
1003
☐
☐

5 **Ya, sama sekali tidak bisa mendengar** : meskipun menggunakan alat bantu dengar, responden **tidak dapat mendengar** sama sekali.

6 **Ya, banyak kesulitan** : Responden **tidak mendengar** suara **di ruangan sunyi/gelap**, namun masih dapat menangkap bunyi tetapi tidak menangkap isi pembicaraan.

7 **Ya, sedikit kesulitan** : **tidak dapat mendengar** bunyi **lembut/sedang**, namun bisa mendengar suara yang keras tanpa diteriakkan.

8 **Tidak mengalami kesulitan** : menggunakan alat bantu/tidak, dapat **mendengar dengan jelas**. Tahu mana suara dari sekitar dan mana suara lawan bicara.

Buku 4 Hal 149

BLOK X KETERANGAN GANGGUAN FUNGSIONAL

LOK X. KETERA
APAKAH (*nama*) MENGALAMI KESULITAN/GANGGUAN BERJALAN ATAU NAIK TANGGA? 1. Ya, sama sekali tidak bisa berjalan/naik tangga 2. Ya, banyak kesulitan 3. Ya, sedikit kesulitan 4. Tidak mengalami kesulitan
1004
☐
☐

Mobilitas adalah kemampuan individu untuk berpindah/ bergerak secara bebas, mudah, dan teratur dengan tujuan untuk memenuhi kebutuhan aktivitas sehari-hari. **Contoh** dari mobilitas adalah **berjalan/naik tangga** atau **mengambil/ menggenggam/memungut sesuatu**.

Gangguan berjalan/naik tangga adalah ART mengalami **kesulitan** berjalan/naik tangga **dengan/tanpa memakai alat bantu** ataupun **dengan/tanpa bantuan orang lain**.

Buku 4 Hal 149-150

BLOK X KETERANGAN GANGGUAN FUNGSIONAL

LOK X. KETERA

APAKAH (*nama*) MENGALAMI KESULITAN/GANGGUAN BERJALAN ATAU NAIK TANGGA?

1. Ya, sama sekali tidak bisa berjalan/naik tangga
2. Ya, banyak kesulitan
3. Ya, sedikit kesulitan
4. Tidak mengalami kesulitan

1004

☐

☐

1 **Ya, sama sekali tidak bisa berjalan/naik tangga :** sama sekali **tidak bisa** berjalan/naik tangga **kecuali ada orang lain yang membantu**, contohnya orang yang hanya bisa terbaring di tempat tidur.

2 **Ya, banyak kesulitan :** hanya bisa berjalan/naik tangga **menggunakan alat bantu** dan atau **bantuan orang lain**, contohnya orang yang menggunakan kursi roda tetapi harus didorong oleh orang lain.

3 **Ya, sedikit kesulitan :** masih bisa berjalan/naik tangga tanpa memakai/membutuhkan alat bantu meskipun mengalami kesulitan.

4 **Tidak mengalami kesulitan :** tidak mengalami kesulitan berjalan/naik tangga.

Buku 4 Hal 150

BLOK X KETERANGAN GANGGUAN FUNGSIONAL

ANGAN GANGGUA
APAKAH (*nama*) MENGALAMI KESULITAN/GANGGUAN MENGGUNAKAN/ MENGGERAKKAN TANGAN/JARI? 5. Ya, sama sekali tidak bisa menggunakan/ menggerakkan tangan/jari 6. Ya, banyak kesulitan 7. Ya, sedikit kesulitan 8. Tidak mengalami kesulitan
1005
☐
☐

Gangguan menggunakan/menggerakkan tangan/jari adalah mengalami kesulitan mengambil/menggenggam/memungut sesuatu menggunakan tangan atau jemari tangannya.

5

Ya, sama sekali tidak bisa menggunakan/menggerakkan tangan/jari : tidak dapat mengambil/menggenggam/ memungut sesuatu, misal: **tidak memiliki kedua tangan**.

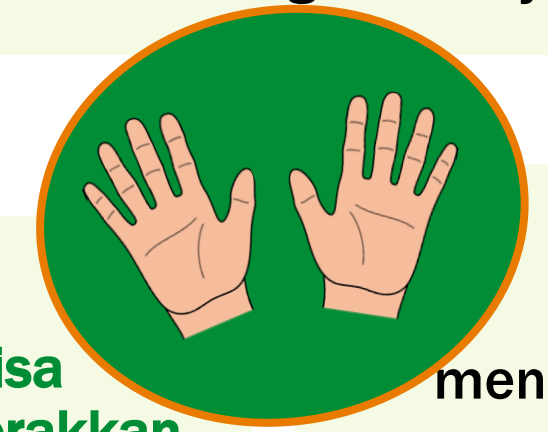

6

Ya, banyak kesulitan : banyak kesulitan dalam mengambil/menggenggam/ memungut sesuatu dengan salah satu tangan, misal hanya **memiliki satu tangan** atau **tidak memiliki ibu jari di kedua tangan**.

Buku 4 Hal 150

BLOK X KETERANGAN GANGGUAN FUNGSIONAL

ANGAN GANGGUA

APAKAH (*nama*) MENGALAMI KESULITAN/GANGGUAN MENGGUNAKAN/ MENGGERAKKAN TANGAN/JARI?

5. Ya, sama sekali tidak bisa menggunakan/ menggerakkan tangan/jari
6. Ya, banyak kesulitan
7. Ya, sedikit kesulitan
8. Tidak mengalami kesulitan

1005
☐
☐

7

Ya, sedikit kesulitan : sedikit kesulitan dalam mengambil/ menggenggam/memungut sesuatu dengan satu atau kedua tangan, misalnya tangan bisa digerakkan tetapi tidak maksimal karena tidak ada jari manis dan jari kelingking.

8

Tidak mengalami kesulitan : tidak mengalami kesulitan mengambil/ menggenggam/ memungut sesuatu dengan tangan.

Buku 4 Hal 151

BLOK X KETERANGAN GANGGUAN FUNGSIONAL

N FUNGSIONAL (UN

APAKAH (*nama*) MENGALAMI KESULITAN/GANGGUAN DALAM HAL MENGINGAT ATAU BERKONSENTRASI?

1. Ya, selalu mengalami kesulitan
2. Ya, seringkali mengalami kesulitan
3. Ya, sedikit mengalami kesulitan
4. Tidak mengalami kesulitan

1006

☐

☐

Gangguan mengingat adalah situasi dimana seseorang mengalami **masalah** dalam **mengingat kembali** hal-hal yang telah terjadi baik masa lalu maupun baru saja terjadi.

Gangguan konsentrasi adalah situasi dimana seseorang mengalami **masalah** dalam **mencurahkan perhatian** untuk menyelesaikan beban tugasnya akibat kemampuan mentalnya terganggu.

Merupakan gangguan yang tidak kasat mata. Petugas harus berhati-hati dalam menanyakan pertanyaan.

Buku 4 Hal 151

BLOK X KETERANGAN GANGGUAN FUNGSIONAL

N FUNGSIONAL (UN

APAKAH (*nama*) MENGALAMI KESULITAN/GANGGUAN DALAM HAL MENGINGAT ATAU BERKONSENTRASI?

1. Ya, selalu mengalami kesulitan
2. Ya, seringkali mengalami kesulitan
3. Ya, sedikit mengalami kesulitan
4. Tidak mengalami kesulitan

1006

☐

☐

Kode	Tingkat kesulitan	Mengingat	Konsentrasi
1	**Ya, selalu mengalami kesulitan**	**Tidak bisa mengingat** memori **jangka panjang** dan **pendek**. Contoh: amnesia, lupa nama dan umur sendiri.	**Selalu tidak bisa fokus** pada hal tertentu seperti membaca, menghitung angka dan mempelajari sesuatu.
2	**Ya, seringkali mengalami kesulitan**	**Tidak bisa mengingat** memori **jangka pendek** (misal kejadian beberapa jam yang lalu).	**Seringkali tidak bisa fokus**/ tidak dapat berkonsentrasi
3	**Ya, sedikit mengalami kesulitan**	**Tidak dapat mengingat** memori **jangka panjang**.	**Tidak** dapat **berkonsentrasi** pada penyelesaian **pekerjaan tertentu** dan berpindah pada pekerjaan lainnya.
4	**Tidak mengalami kesulitan**	Responden dapat **mengingat semua** hal penting.	Responden dapat **berkonsentrasi dengan baik.**

Buku 4 Hal 152

BLOK X KETERANGAN GANGGUAN FUNGSIONAL

NTUK ART BERUI
APAKAH (*nama*) MENGALAMI GANGGUAN PERILAKU DAN/ATAU EMOSIONAL? 5. Ya, selalu mengalami gangguan 6. Ya, seringkali mengalami gangguan 7. Ya, sedikit mengalami gangguan 8. Tidak mengalami gangguan
1007
☐
☐

- Gangguan perilaku dan/atau emosional **tidak terlihat secara kasat mata** atau dapat disembunyikan oleh lingkungannya. Petugas **perlu hati-hati** saat bertanya, jangan sampai menyinggung perasaan responden.
- Petugas dapat melakukan **probing** menggunakan beberapa **pendekatan ciri dan jenis gangguan perilaku dan emosi** seperti hiperaktif, depresi, gangguan jiwa termasuk marah tanpa alasan dan bipolar, autis, dan lainnya.

Buku 4 Hal 153

BLOK X KETERANGAN GANGGUAN FUNGSIONAL

NTUK ART BERUI

APAKAH (*nama*) MENGALAMI GANGGUAN PERILAKU DAN/ATAU EMOSIONAL?

5. Ya, selalu mengalami gangguan
6. Ya, seringkali mengalami gangguan
7. Ya, sedikit mengalami gangguan
8. Tidak mengalami gangguan

1007

☐

☐

Gangguan perilaku dan atau emosional adalah **kesulitan** atau ketidakmampuan seseorang dalam **mengontrol perilaku dan emosi** yang merugikan diri sendiri dan orang lain. Contohnya: menyakiti diri sendiri dan mengganggu orang lain.

5 — **Ya, selalu mengalami kesulitan**: selalu mengalami kesulitan dalam mengendalikan perilaku maupun emosi sehingga tidak dapat diajak berinteraksi.

6 — **Ya, seringkali mengalami kesulitan** : seringkali mengalami kesulitan dalam mengendalikan perilaku maupun emosi, sering kali tidak dapat diajak berinteraksi.

7 — **Ya, sedikit mengalami kesulitan** : kadang – kadang mengalami kesulitan dalam mengendalikan perilaku maupun emosi, lebih sering bisa diajak berinteraksi.

8 — **Tidak mengalami kesulitan** : memiliki tingkat emosi atau berperilaku normal, dapat mengontrol diri.

Buku 4 Hal 154

BLOK X KETERANGAN GANGGUAN FUNGSIONAL

MUR 2 TAHUN KE AT
APAKAH (*nama*) MENGALAMI KESULITAN/GANGGUAN BERBICARA DAN/ATAU MEMAHAMI/ BERKOMUNIKASI DENGAN ORANG LAIN? 1. Ya, sama sekali tidak bisa memahami/dipahami/ berkomunikasi 2. Ya, banyak mengalami kesulitan 3. Ya sedikit mengalami kesulitan 4. Tidak mengalami kesulitan
1008
☐
☐

Gangguan Komunikasi adalah situasi dimana seseorang mengalami **gangguan atau kesulitan** dalam **memahami perkataan orang lain dan juga sebaliknya perkataannya sulit dipahami.**

Termasuk gangguan komunikasi yang diakibatkan oleh gangguan bicara dan/atau mendengar, tuna wicara, sengau/gagap/pelo, tuna rungu, gangguan jiwa/mental, gangguan intelektual, gangguan emosi/perilaku, dsb.

Buku 4 Hal 154

BLOK X KETERANGAN GANGGUAN FUNGSIONAL

MUR 2 TAHUN KE AT
APAKAH (*nama*) MENGALAMI KESULITAN/GANGGUAN BERBICARA DAN/ATAU MEMAHAMI/ BERKOMUNIKASI DENGAN ORANG LAIN? 1. Ya, sama sekali tidak bisa memahami/dipahami/ berkomunikasi 2. Ya, banyak mengalami kesulitan 3. Ya sedikit mengalami kesulitan 4. Tidak mengalami kesulitan
1008
☐
☐

1 — **Ya, sama sekali tidak bisa memahami/dipahami dalam berkomunikasi** : **tidak dapat memahami** perkataan orang lain/perkataannya sulit dipahami, termasuk yang **tidak bisa berkomunikasi sama sekali**.

2 — **Ya, banyak mengalami kesulitan** : **tidak** dapat mendengar dengan **jelas dan sulit memahami suara lawan bicara** meskipun sudah dikatakan dengan suara yang keras.

3 — **Ya, sedikit mengalami kesulitan** : tidak dapat langsung menangkap makna dari perkataan lawan bicara atau dapat mengeluarkan suara berupa kata bermakna tetapi tidak terucap dengan jelas dan masih mudah dipahami. Contoh : **gagap ringan, bibir sumbing, strok ringan**.

4 — **Tidak mengalami kesulitan** : **dapat mengeluarkan suara** dalam bentuk **kata bermakna yang dapat dipahami** lawan bicara.

Buku 4 Hal 155

BLOK X KETERANGAN GANGGUAN FUNGSIONAL

AS)
APAKAH (*nama*) MENGALAMI KESULITAN/GANGGUAN UNTUK MENGURUS DIRI SENDIRI? (SEPERTI MANDI, MAKAN, BERPAKAIAN, BUANG AIR BESAR, BUANG AIR KECIL) 5. Ya, sama sekali tidak bisa mengurus diri sendiri 6. Ya, banyak mengalami kesulitan 7. Ya, sedikit mengalami kesulitan 8. Tidak mengalami kesulitan
1009
☐
☐

- **Kesulitan mengurus diri sendiri** adalah seseorang yang **kesulitan untuk merawat kesehatan diri** dimulai mandi, makan, berpakaian, buang air besar, buang air kecil dsb. **tanpa bantuan** orang lain.
- Tidak semua penyandang disabilitas mengalami kesulitan/gangguan mengurus dirinya sendiri.

Hati-hati **menentukan kesulitan** mengurus diri sendiri pada **balita**. Identifikasi dengan **membandingkannya dengan periode tumbuh kembang** anak seusianya, jika tidak ada masalah, masuk kategori 8.

Buku 4 Hal 155-156

BLOK X KETERANGAN GANGGUAN FUNGSIONAL

AS)

APAKAH (*nama*) MENGALAMI KESULITAN/GANGGUAN UNTUK MENGURUS DIRI SENDIRI?
(SEPERTI MANDI, MAKAN, BERPAKAIAN, BUANG AIR BESAR, BUANG AIR KECIL)

5. Ya, sama sekali tidak bisa mengurus diri sendiri
6. Ya, banyak mengalami kesulitan
7. Ya, sedikit mengalami kesulitan
8. Tidak mengalami kesulitan

1009

☐

☐

5 **Ya, sama sekali tidak bisa mengurus diri sendiri** : hanya bisa berbaring di tempat tidur dan **segala sesuatunya perlu bantuan** orang lain.

6 **Ya, banyak mengalami kesulitan** : **selalu dibantu** oleh pendamping akan **tetapi bisa bergerak** dari satu tempat ke tempat lain.

7 **Ya, sedikit mengalami kesulitan** : kadang-kadang dibantu oleh pendamping.

8 **Tidak mengalami kesulitan** : dapat melakukan aktivitas sehari-hari secara mandiri.

Buku 4 Hal 156

BLOK X KETERANGAN GANGGUAN FUNGSIONAL

DALAM SETAHUN TERAKHIR, APAKAH (*nama*) MENERIMA BANTUAN SOSIAL DARI **PEMERINTAH PUSAT** BERUPA ASISTENSI REHABILITASI SOSIAL (ATENSI) PENYANDANG DISABILITAS? 1. Ya 5. Tidak
1010
☐

Asistensi Rehabilitasi Sosial (ATENSI)

ATENSI

Layanan rehabilitasi sosial yang menggunakan pendekatan berbasis keluarga, komunitas dan/atau residensial melalui kegiatan dukungan pemenuhan kehidupan layak, dukungan keluarga, perawatan sosial, terapi fisik, terapi psikososial, terapi mental, pelatihan vokasional pembinaan kewirausahaan, bantuan sosial, asistensi sosial serta dukungan aksesibilitas (Peraturan Dirjen Rehabilitasi Sosial Kementerian Sosial Nomor 7 Tahun 2021).

Buku 4 Hal 157

XI

SUSENAS 2024

BLOK XI
KETERANGAN KELUHAN KESEHATAN DAN RAWAT JALAN

BLOK XI. KETERANGAN KELUHAN KESEHATAN DAN RAWAT JALAN

10:56

Indikator yang dihasilkan

1. Persentase penduduk yang memiliki jaminan kesehatan.
2. Persentase penduduk yang mengalami keluhan kesehatan dalam sebulan terakhir.
3. Angka kesakitan atau persentase penduduk yang mengalami keluhan kesehatan dan mengakibatkan terganggunya kegiatan sehari-hari
4. Persentase penduduk yang mengalami keluhan kesehatan dalam sebulan terakhir dan rawat jalan.

Indikator SDGs :

3.8.1.(a) Unmet need pelayanan kesehatan
Persentase penduduk yang sakit (mempunyai keluhan kesehatan yang menyebabkan terganggunya kegiatan sehari-hari) namun tidak rawat jalan karena berbagai alasan.

BLOK XI. KETERANGAN KELUHAN KESEHATAN DAN RAWAT JALAN

BLOK XI. KETERANGAN KELUHAN KESEHATAN DAN RAWAT JALAN

No. Urut ART	JAMINAN KESEHATAN APA SAJA YANG DIMILIKI (*nama*)? A.BPJS Kesehatan Penerima Bantuan Iuran (PBI) B.BPJS Kesehatan Non-PBI/Mandiri C.Jamkesda D.Asuransi swasta E.Perusahaan/ kantor X.Tidak punya	**DALAM SEBULAN TERAKHIR,** APAKAH (*nama*) MEMPUNYAI KELUHAN KESEHATAN (PANAS, BATUK, PILEK, DIARE, PUSING, PENYAKIT KRONIS, DSB.)? 1.Ya 5.Tidak → ***ART berikutnya/ Blok XII***	APAKAH KELUHAN KESEHATAN TERSEBUT MENGAKIBATKAN TERGANGGUNYA PEKERJAAN, SEKOLAH, ATAU KEGIATAN SEHARI-HARI? 1.Ya 5.Tidak	**DALAM SEBULAN TERAKHIR,** APAKAH (*nama*) PERNAH MENGOBATI SENDIRI? 1.Ya 5.Tidak	**DALAM SEBULAN TERAKHIR,** APAKAH (*nama*) PERNAH RAWAT JALAN? 1. Ya → ***1107*** 5.Tidak	APA ALASAN UTAMA (*nama*) TIDAK RAWAT JALAN? ***(Kode)*** ***(Lanjut ke ART berikutnya/ Blok XII)***	**DALAM SEBULAN TERAKHIR,** DI MANA SAJA TEMPAT (*nama*) RAWAT JALAN? A.RS Pemerintah B.RS Swasta C.Praktik dokter/bidan D.Klinik/Praktik dokter bersama E.Puskesmas/Pustu F.UKBM (Poskesdes, Polindes, Posyandu, Balai Pengobatan) G.Praktik pengobatan tradisional H.Lainnya	**DALAM SEBULAN TERAKHIR,** BERAPA KALI (*nama*) RAWAT JALAN? ***(Kali)***	JAMINAN KESEHATAN APA SAJA YANG **DIGUNAKAN** (*nama*) UNTUK RAWAT JALAN? A. BPJS Kesehatan Penerima Bantuan Iuran (PBI) B. BPJS Kesehatan Non-PBI/Mandiri C. Jamkesda D. Asuransi swasta E. Perusahaan/kantor X. Tidak menggunakan	***Jika 1109 pilihan A, B, dan C tidak dilingkari*** APA SAJA ALASAN (*nama*) TIDAK MENGGUNAKAN JKN/JAMKESDA UNTUK RAWAT JALAN? A.Tidak tahu cara memanfaatkan jaminan kesehatan B.Prosedur/persyaratan sulit dipenuhi C.Kartu JKN tidak aktif D.Tidak ada faskes yang mudah dijangkau dari rumah responden E.Tidak ada petugas pemberi pelayanan jaminan kesehatan F.Tidak ada biaya (transportasi, dll.) G.Waktu tunggu pelayanan lama/antre panjang H.Menggunakan asuransi selain JKN/Jamkesda I. Lainnya, ***tuliskan:***
401	1101	1102	1103	1104	1105	1106	1107	1108	1109	1110
1	A B C D E **X**	☐	☐	☐	☐	☐	A B C D E F G H	☐☐	A B C D E **X**	A B C D E F G H I _____
2	A B C D E **X**	☐	☐	☐	☐	☐	A B C D E F G H	☐☐	A B C D E **X**	A B C D E F G H I _____
3	A B C D E **X**	☐	☐	☐	☐	☐	A B C D E F G H	☐☐	A B C D E **X**	A B C D E F G H I _____
4	A B C D E **X**	☐	☐	☐	☐	☐	A B C D E F G H	☐☐	A B C D E **X**	A B C D E F G H I _____
5	A B C D E **X**	☐	☐	☐	☐	☐	A B C D E F G H	☐☐	A B C D E **X**	A B C D E F G H I _____
6	A B C D E **X**	☐	☐	☐	☐	☐	A B C D E F G H	☐☐	A B C D E **X**	A B C D E F G H I _____
7	A B C D E **X**	☐	☐	☐	☐	☐	A B C D E F G H	☐☐	A B C D E **X**	A B C D E F G H I _____

1101
1102
1103
1104
1105
1106
1107
1108
1109
1110

PENEGASAN BLOK XI. KETERANGAN KELUHAN KESEHATAN DAN RAWAT JALAN

Kepemilikan Jaminan Kesehatan

- Untuk Jamkesda jika setelah dikonfirmasi ke Dinkes/Kantor BPJS Kesehatan ternyata sudah terintergasi dengan BPJS maka dicatat sebagai BPJS PBI
- Untuk ART yang memiliki BPJS Non-PBI/Mandiri yang menunggak sehingga tidak dapat digunakan masih dikategorikan **memiliki Jaminan Kesehatan** karena kepesertaannya tidak dihapus.
- Jika menggunakan BPJS orang lain untuk rawat jalan/rawat inap dianggap tidak memiliki jaminan kesehatan dan tidak menggunakan BPJS.

Keluhan Kesehatan

- ODGJ dianggap tidak mempunyai keluhan kesehatan. Keluhan psikis yang dimaksud pada buku pedoman contohnya gangguan kecemasan, gangguan makan (Gangguan makan melibatkan emosi ekstrem, sikap, dan perilaku yang melibatkan berat badan dan makanan), gangguan suasana hati, psikomatik, obsesif-kompulsif, kontrol impuls, gangguan stress pasca trauma dan gangguan kepribadian).

PENEGASAN BLOK XI. KETERANGAN KELUHAN KESEHATAN DAN RAWAT JALAN

Mengobati Sendiri

- Saat sakit lalu browsing di internet lalu mendapatkan rekomendasi pengobatan dari internet dan disertai dengan aksi pengobatannya termasuk mengobati sendiri

Rawat Jalan

- Untuk yang mendapatkan obat dari apoteker **tidak termasuk rawat jalan**, karena dalam hal ini apoteker bukan merupakan tenaga kesehatan yang berwenang mengobati.
- Menebus obat berdasarkan resep dari Halodoc dsb, **termasuk rawat jalan (Lainnya).**
- Dokter/Perawat/Bidan yang mengobati diri sendiri **termasuk rawat jalan.**

Frekuensi Rawat Jalan

- Terhitung rawat jalan jika memeriksakan diri atau mendapatkan pengobatan.

BADAN PUSAT STATISTIK

Terima Kasih!

www.bps.go.id

Credit to:

slidesgo | flaticon | freepik

BLOK XI. KETERANGAN KELUHAN KESEHATAN DAN RAWAT JALAN

No. Urut ART	JAMINAN KESEHATAN APA SAJA YANG DIMILIKI (*nama*)? A. BPJS Kesehatan Penerima Bantuan Iuran (PBI) B. BPJS Kesehatan Non-PBI/Mandiri C. Jamkesda D. Asuransi swasta E. Perusahaan/ kantor X. Tidak punya
401	1101
1	A B C D E **X**

Jaminan Kesehatan

jaminan berupa perlindungan kesehatan agar peserta memperoleh manfaat pemeliharaan kesehatan dan perlindungan dalam memenuhi kebutuhan dasar kesehatan yang diberikan kepada setiap orang yang telah membayar iuran atau iurannya dibayar oleh pemerintah.

BPJS Kesehatan Penerima Bantuan Iuran (PBI)

Penerima Bantuan Iuran (PBI) jaminan kesehatan adalah masyarakat yang memiliki jaminan pembiayaan kesehatan dari pemerintah dimana iurannya ditanggung pemerintah dan diperuntukkan bagi masyarakat miskin dan tidak mampu dengan penetapan peserta sesuai ketentuan peraturan perundang-undangan.

Buku 4 Hal 162-163

BLOK XI. KETERANGAN KELUHAN KESEHATAN DAN RAWAT JALAN

No. Urut ART	JAMINAN KESEHATAN APA SAJA YANG DIMILIKI (*nama*)? A. BPJS Kesehatan Penerima Bantuan Iuran (PBI) B. BPJS Kesehatan Non-PBI/Mandiri C. Jamkesda D. Asuransi swasta E. Perusahaan/ kantor X. Tidak punya
401	1101
1	A B C D E **X**

BPJS Kesehatan Non PBI/Mandiri

Non PBI jaminan kesehatan adalah peserta yang tidak tergolong fakir miskin dan orang tidak mampu

Apabila responden mengaku memiliki BPJS Non-PBI dan BPJS PBI maka yang dicatat adalah yang paling update

Jamkesda

Program jaminan bantuan pembayaran biaya pelayanan kesehatan yang diberikan pemerintah daerah kepada masyarakatnya

- ✓ Termasuk Jamkesda: Orang-orang yang berobat gratis ke puskesmas dengan menggunakan KTP setempat, di beberapa daerah juga ada yang menggunakan SKTM yang diatur melalui Perda dengan cakupan wilayah kabupaten/kota.

Buku 4 Hal 163-165

BLOK XI. KETERANGAN KELUHAN KESEHATAN DAN RAWAT JALAN

No. Urut ART	JAMINAN KESEHATAN APA SAJA YANG DIMILIKI (*nama*)? A. BPJS Kesehatan Penerima Bantuan Iuran (PBI) B. BPJS Kesehatan Non-PBI/Mandiri C. Jamkesda D. Asuransi swasta E. Perusahaan/ kantor X. Tidak punya
401	1101
1	A B C D E **X**

Asuransi Swasta

Jaminan kesehatan yang berasal dari sumber pembayaran premi anggota kepada perusahaan asuransi selain yang diselenggarakan oleh negara atau pemerintah daerah.

Perusahaan/kantor

Jaminan kesehatan yang diperoleh dari perusahaan tempat bekerja dengan cara mengganti biaya berobat.

Buku 4 Hal 165

BLOK XI. KETERANGAN KELUHAN KESEHATAN DAN RAWAT JALAN

DALAM SEBULAN TERAKHIR, APAKAH (*nama*) MEMPUNYAI KELUHAN KESEHATAN (PANAS, BATUK, PILEK, DIARE, PUSING, PENYAKIT KRONIS, DSB.)? 1.Ya 5.Tidak → ***ART berikutnya/ Blok XII***
1102
☐

Keluhan kesehatan

keadaan seseorang yang mengalami **gangguan kesehatan atau kejiwaan**, baik karena **gangguan/ penyakit** yang sering dialami, seperti: panas, batuk, pilek, diare, sakit kepala, maupun karena **penyakit akut, penyakit kronis** (meskipun selama sebulan terakhir tidak mempunyai keluhan), karena kecelakaan, kriminalitas atau keluhan kesehatan lainnya.
Keluhan yang dimaksud adalah keluhan fisik maupun psikis.

Buku 4 Hal 165-166

BLOK XI. KETERANGAN KELUHAN KESEHATAN DAN RAWAT JALAN

APAKAH KELUHAN KESEHATAN TERSEBUT MENGAKIBATKAN TERGANGGUNYA PEKERJAAN, SEKOLAH, ATAU KEGIATAN SEHARI-HARI?
1.Ya 5.Tidak
1103
☐

Terganggunya pekerjaan, sekolah, atau kegiatan sehari-hari

yang dimaksud adalah ketika seseorang tidak dapat melakukan kegiatan secara normal (bekerja, sekolah, atau kegiatan sehari-hari) sebagaimana biasanya karena keluhan kesehatan

Buku 4 Hal 166

BLOK XI. KETERANGAN KELUHAN KESEHATAN DAN RAWAT JALAN

DALAM SEBULAN TERAKHIR, APAKAH (*nama*) PERNAH MENGOBATI SENDIRI?
1.Ya 5.Tidak
1104
☐

Mengobati Sendiri

upaya ART yang mempunyai keluhan kesehatan untuk melakukan pengobatan dengan menentukan sendiri jenis obatnya tanpa saran/resep dari tenaga kesehatan/batra.

Termasuk mengobati sendiri adalah:

- ✓ Minum obat yang dibeli dari warung atau apotek tanpa resep dokter, seperti jamu, minyak gosok, balsam, koyo, dsb;
- ✓ Kerokan saat masuk angin; pijat yang dilakukan oleh ART sendiri untuk mengatasi pegal-pegal.;
- ✓ Mengonsumsi obat yang merupakan pemberian dari orang lain.

Buku 4 Hal 167

BLOK XI. KETERANGAN KELUHAN KESEHATAN DAN RAWAT JALAN

DALAM SEBULAN TERAKHIR, APAKAH (*nama*) PERNAH RAWAT JALAN?
1. Ya → *1107* 5.Tidak
1105
☐

Rawat Jalan

upaya anggota ruta yang mempunyai keluhan kesehatan untuk memeriksakan diri dan mendapatkan pengobatan dengan mendatangi tempat-tempat pelayanan kesehatan modern atau tradisional tanpa menginap, termasuk mendatangkan petugas kesehatan ke rumah anggota rumah tangga.

Termasuk rawat jalan:

- ✓ Menebus obat pada masa pengobatan;
- ✓ Responden penderita penyakit kronis yang telah mendapatkan persetujuan dokter untuk menebus obat dengan copy resep;
- ✓ Berobat ke tukang urut keliling untuk mengobati terkilir/keseleo;
- ✓ Melakukan konsultasi dengan dokter mengenai penyakitnya melalui telepon atau secara online dan memperoleh saran atas keluhan kesehatannya.

Buku 4 Hal 167-168

BLOK XI. KETERANGAN KELUHAN KESEHATAN DAN RAWAT JALAN

APA ALASAN UTAMA (*nama*) TIDAK RAWAT JALAN?
(Kode)
(Lanjut ke ART berikutnya/ Blok XII)
1106
☐

Kode 1106: Alasan Utama Tidak Rawat Jalan

1. Tidak punya biaya berobat
2. Tidak ada biaya transportasi
3. Tidak ada sarana transportasi
4. Waktu tunggu pelayanan lama
5. Mengobati sendiri
6. Tidak ada yang mendampingi
7. Merasa tidak perlu
8. Lainnya

Waktu tunggu pelayanan lama

Waktu tunggu mendapatkan pelayanan kesehatan lebih dari 60 menit.

Merasa tidak perlu

Responden merasa sakit yang dideritanya tidak perlu diobati karena dapat sembuh sendiri tanpa berobat.

Lainnya

Contohnya responden takut disuntik, takut ketahuan penyakit yang diderita, atau takut bertemu dokter

Buku 4 Hal 168-169

BLOK XI. KETERANGAN KELUHAN KESEHATAN DAN RAWAT JALAN

DALAM SEBULAN TERAKHIR, DI MANA SAJA TEMPAT (*nama*) RAWAT JALAN?

A. RS Pemerintah
B. RS Swasta
C. Praktik dokter/bidan
D. Klinik/Praktik dokter bersama
E. Puskesmas/Pustu
F. UKBM (Poskesdes, Polindes, Posyandu, Balai Pengobatan)
G. Praktik pengobatan tradisional
H. Lainnya

1107

A B C D E F G H

Termasuk berobat di praktik dokter:

- ✓ Dokter yang sakit kemudian mengobati dirinya sendiri.
- ✓ Seorang istri yang pergi ke dokter praktik menceritakan penyakit suaminya, kemudian sang dokter memberi obat atau petunjuk penanganannya, maka dalam hal ini suami dicatat berobat ke praktik dokter.
- ✓ Kepala rumah tangga/anggota rumah tangga rawat jalan ke dokter akupuntur dicatat sebagai praktik dokter.

Lainnya

Misalnya, seseorang yang melakukan konsultasi dengan dokter mengenai penyakitnya melalui telepon atau secara online dan memperoleh saran atas keluhan kesehatannya

Buku 4 Hal 169-171

BLOK XI. KETERANGAN KELUHAN KESEHATAN DAN RAWAT JALAN

DALAM SEBULAN TERAKHIR, BERAPA KALI (*nama*) RAWAT JALAN? (*Kali*)	JAMINAN KESEHATAN APA SAJA YANG DIGUNAKAN (*nama*) UNTUK RAWAT JALAN? A. BPJS Kesehatan Penerima Bantuan Iuran (PBI) B. BPJS Kesehatan Non-PBI/Mandiri C. Jamkesda D. Asuransi swasta E. Perusahaan/kantor X. Tidak menggunakan
1108	1109
☐☐	A B C D E **X**

Banyaknya rawat jalan

Banyaknya/frekuensi ART melakukan rawat jalan ke semua tempat rawat jalan dalam sebulan terakhir.

Dikategorikan **menggunakan jaminan kesehatan untuk rawat jalan** jika biaya rawat jalan anggota rumah tangga seluruhnya atau sebagian dibiayai oleh penjamin kesehatan.

Buku 4 Hal 171-172

BLOK XI. KETERANGAN KELUHAN KESEHATAN DAN RAWAT JALAN

Pertanyaan ini ditujukan untuk ART yang TIDAK menggunakan JKN/Jamkesda untuk rawat jalan dalam sebulan terakhir

Jika 1109 pilihan A, B, dan C tidak dilingkari

APA SAJA ALASAN *(nama)* TIDAK MENGGUNAKAN JKN/JAMKESDA UNTUK RAWAT JALAN?

A. Tidak tahu cara memanfaatkan jaminan kesehatan
B. Prosedur/persyaratan sulit dipenuhi
C. Kartu JKN tidak aktif
D. Tidak ada faskes yang mudah dijangkau dari rumah responden
E. Tidak ada petugas pemberi pelayanan jaminan kesehatan
F. Tidak ada biaya (transportasi, dll.)
G. Waktu tunggu pelayanan lama/antre panjang
H. Menggunakan asuransi selain JKN/Jamkesda
I. Lainnya, ***tuliskan:***

1110

A B C D E F G H I _____

Buku 4 Hal 172-173

Tidak tahu cara memanfaatkan jaminan kesehatan

Responden tidak tahu bagaimana prosedur atau cara untuk memanfaatkan jaminan kesehatan untuk rawat jalan sehingga memilih untuk tidak menggunakan

Prosedur/persyaratan sulit dipenuhi

Responden menganggap persyaratan untuk memanfaatkan jaminan kesehatan sulit dipenuhi.

Kartu JKN Tidak Aktif

Responden ditolak menggunakan jaminan kesehatan karena kartu jaminan kesehatan yang dimiliki sedang tidak aktif, misalnya: kartu BPJS yang memiliki tunggakan

BLOK XI. KETERANGAN KELUHAN KESEHATAN DAN RAWAT JALAN

Jika 1109 pilihan A, B, dan C tidak dilingkari

APA SAJA ALASAN *(nama)* TIDAK MENGGUNAKAN JKN/JAMKESDA UNTUK RAWAT JALAN?

A. Tidak tahu cara memanfaatkan jaminan kesehatan
B. Prosedur/persyaratan sulit dipenuhi
C. Kartu JKN tidak aktif
D. Tidak ada faskes yang mudah dijangkau dari rumah responden
E. Tidak ada petugas pemberi pelayanan jaminan kesehatan
F. Tidak ada biaya (transportasi, dll.)
G. Waktu tunggu pelayanan lama/antre panjang
H. Menggunakan asuransi selain JKN/Jamkesda
I. Lainnya, ***tuliskan:***

1110
A B C D E F G H I _____

Tidak ada petugas pemberi pelayanan jaminan kesehatan

Jika pada jam kerja fasilitas pelayanan kesehatan tidak ada petugas pendaftaran, atau petugas kesehatan lain yang diharapkan dapat memberikan pelayanan yang dibutuhkan oleh pasien/responden

Lainnya

Misalnya tidak memiliki JKN/Jamkesda, memilih membayar tunai untuk pelayanan rawat jalan yang dibutuhkan dengan alasan tertentu, dsb. Tuliskan alasan lainnya dalam tempat yang disediakan.

Buku 4 Hal 172-173

XII

SUSENAS 2024

BLOK XII KETERANGAN RAWAT INAP DAN MEROKOK

BLOK XII. KETERANGAN RAWAT INAP DAN MEROKOK

10:57

Indikator yang dihasilkan

1. Persentase Penduduk yang Pernah Rawat Inap dalam Setahun Terakhir
2. Persentase Penduduk yang Pernah Rawat Inap dalam Setahun Terakhir Menggunakan Jaminan Kesehatan
3. Persentase Penduduk Umur 5 Tahun ke Atas yang Merokok Menggunakan Rokok Elektrik Selama Sebulan Terakhir
4. Persentase Penduduk Umur 5 Tahun ke Atas yang Merokok selama Sebulan Terakhir
5. Rata-rata jumlah batang rokok tembakau yang dihisap per hari oleh penduduk berumur 5 tahun ke atas yang merokok tembakau dalam sebulan terakhir

Indikator SDGs :

3.a.1 Persentase merokok pada penduduk umur ≥15 tahun

BLOK XII KETERANGAN RAWAT INAP DAN MEROKOK

BLOK XII. KETERANGAN RAWAT INAP DAN MEROKOK									
No. urut ART	**DALAM SETAHUN TERAKHIR,** APAKAH (*nama*) PERNAH RAWAT INAP? 1.Ya 5.Tidak → *1206*	**DALAM SETAHUN TERAKHIR,** DI MANA SAJA TEMPAT (*nama*) RAWAT INAP? A.RS Pemerintah B.RS Swasta C.Praktik bidan D.Klinik/Praktik dokter bersama E.Puskesmas F.Praktik pengobatan tradisional G.Lainnya	**DALAM SETAHUN TERAKHIR,** BERAPA HARI (*nama*) RAWAT INAP? *(Hari)*	JAMINAN KESEHATAN APA SAJA YANG **DIGUNAKAN** (*nama*) UNTUK RAWAT INAP? A. BPJS Kesehatan Penerima Bantuan Iuran (PBI) B. BPJS Kesehatan Non-PBI/ Mandiri C. Jamkesda D. Asuransi swasta E. Perusahaan/kantor X. Tidak menggunakan	***Jika 1204 pilihan A,B, dan C tidak dilingkari*** APA SAJA ALASAN (*nama*) TIDAK MENGGUNAKAN JKN/JAMKESDA UNTUK RAWAT INAP? A. Tidak tahu cara memanfaatkan jaminan kesehatan B. Prosedur/persyaratan sulit dipenuhi C. Kartu JKN tidak aktif D. Tidak ada faskes yang mudah dijangkau dari rumah responden E. Tidak ada petugas pemberi pelayanan jaminan kesehatan F. Tidak ada biaya (transportasi, akomodasi, dll.) G. Waktu tunggu pelayanan lama/antre panjang H. Menggunakan asuransi selain JKN/Jamkesda I. Lainnya, ***tuliskan:***	***Untuk ART Berumur 5 Tahun ke Atas***			
						SELAMA SEBULAN TERAKHIR, APAKAH (*nama*) MEROKOK MENGGUNAKAN ROKOK ELEKTRIK? 1. Ya, setiap hari 2. Ya, tidak setiap hari 5. Tidak 8. Tidak tahu	**SELAMA SEBULAN TERAKHIR,** APAKAH (*nama*) MEROKOK TEMBAKAU? 1.Ya, setiap hari 2.Ya, tidak setiap hari 5.Tidak → *1209* 8.Tidak tahu → *ART berikutnya/ Blok XIV*	**SELAMA SEBULAN TERAKHIR,** BERAPA BATANG ROKOK TEMBAKAU RATA-RATA **PER MINGGU** YANG (*nama*) HISAP? *(Batang)*	APAKAH DULU, **SEBELUM SEBULAN TERAKHIR** (*nama*) PERNAH MEROKOK TEMBAKAU? 1.Ya, setiap hari 2.Ya, tidak setiap hari 5.Tidak 8.Tidak tahu
401	1201	1202	1203	1204	1205	1206	1207	1208	1209
1	☐	A B C D E F G	☐☐☐	A B C D E X	A B C D E F G H I _____	☐	☐	☐☐☐	☐
2	☐	A B C D E F G	☐☐☐	A B C D E X	A B C D E F G H I _____	☐	☐	☐☐☐	☐
3	☐	A B C D E F G	☐☐☐	A B C D E X	A B C D E F G H I _____	☐	☐	☐☐☐	☐
4	☐	A B C D E F G	☐☐☐	A B C D E X	A B C D E F G H I _____	☐	☐	☐☐☐	☐
5	☐	A B C D E F G	☐☐☐	A B C D E X	A B C D E F G H I _____	☐	☐	☐☐☐	☐
6	☐	A B C D E F G	☐☐☐	A B C D E X	A B C D E F G H I _____	☐	☐	☐☐☐	☐
7	☐	A B C D E F G	☐☐☐	A B C D E X	A B C D E F G H I _____	☐	☐	☐☐☐	☐

1201-1202

1203-1204

1205

1206

1207

1208

1209

Penegasan 1

Penegasan 2

Contoh Pengisian

PENEGASAN BLOK XII KETERANGAN RAWAT INAP DAN MEROKOK

- **Dicatat pernah rawat inap jika saat pencacahan sudah pulang ke rumah.**

- **Jika seseorang berada di IGD dan menunggu hingga esok hari karena menunggu dokter apakah dianggap telah menjalani rawat inap?**
  Dikatakan rawat inap jika pasien **sudah ditetapkan oleh dokter untuk menjalani rawat inap** dan melewati satu malam (berganti hari) serta saat pencacahan telah kembali. Jumlah hari rawat inap dihitung sejak di IGD.

- **Seorang ibu yang melahirkan secara normal tanpa keluhan apapun dan baru pulang keesokan harinya, apakah Ibu dan anak dianggap rawat inap?**
  Untuk Ibu dikatakan rawat inap, sedangkan bayi tidak dianggap rawat inap jika tidak mengalami keluhan/gangguan kesehatan (penegasan SSN Maret 2022)

PENEGASAN BLOK XII KETERANGAN RAWAT INAP DAN MEROKOK

- **Bukan perokok tapi merokok hanya untuk menghormati kepala adat, apakah termasuk tidak merokok?**

  Dianggap Tidak Merokok

- **Kalau nongkrong sambil mengisap shisa apakah dihitung nongkrongnya? karena durasi nongkrong bisa mencapai 3 jam**

  Dihitung berdasarkan lama mengisap shisanya saja, bukan lama nongkrongnya.
  Konversi 1 jam = 100 batang rokok.

BADAN PUSAT STATISTIK

ST2023
SENSUS PERTANIAN

SUSENAS 2024

Terima Kasih!

www.bps.go.id

Credit to:

slidesgo | flaticon | freepik

BLOK XII KETERANGAN RAWAT INAP DAN MEROKOK

No. urut ART	DALAM SETAHUN TERAKHIR, APAKAH (*nama*) PERNAH RAWAT INAP? 1.Ya 5.Tidak → ***1206***	DALAM SETAHUN TERAKHIR, DI MANA SAJA TEMPAT (*nama*) RAWAT INAP? A.RS Pemerintah B.RS Swasta C.Praktik bidan D.Klinik/Praktik dokter bersama E.Puskesmas F.Praktik pengobatan tradisional G.Lainnya
401	1201	1202
1	☐	A B C D E F G

Buku 4 Hal 178

Perhatikan susunan ART dalam menuliskan jawaban saat wawancara, harus sesuai dengan nomor urut yang ada di Blok IV

Rawat inap adalah upaya **penyembuhan** dengan **menginap satu malam atau lebih** di suatu unit pelayanan kesehatan modern atau tradisional.

Tidak termasuk bila pada saat pencacahan **sedang** menjalani rawat inap.

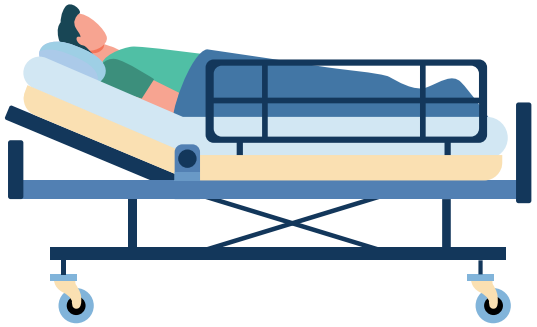

BLOK XII KETERANGAN RAWAT INAP DAN MEROKOK

DALAM SETAHUN TERAKHIR, BERAPA HARI (*nama*) RAWAT INAP? (*Hari*)	JAMINAN KESEHATAN APA SAJA YANG DIGUNAKAN (*nama*) UNTUK RAWAT INAP?
	A. BPJS Kesehatan Penerima Bantuan Iuran (PBI) B. BPJS Kesehatan Non-PBI/ Mandiri C. Jamkesda D. Asuransi swasta E. Perusahaan/kantor X. Tidak menggunakan
1203	1204
☐☐☐	A B C D E **X**

Lama hari rawat inap adalah jumlah hari **menginap satu malam atau lebih** di suatu unit pelayanan kesehatan modern atau tradisional.

Jika responden sudah dinyatakan harus rawat inap, tetapi kamar tidak tersedia sehingga harus tetap berada di IGD, maka lama hari rawat inap dihitung sejak menginap di IGD.

Dikategorikan **menggunakan jaminan kesehatan** untuk rawat inap jika biaya rawat inap anggota rumah tangga seluruhnya atau sebagian dibiayai oleh penjamin kesehatan.

Buku 4 Hal 178-179

BLOK XII KETERANGAN RAWAT INAP DAN MEROKOK

Jika 1204 pilihan A,B, dan C tidak dilingkari

APA SAJA ALASAN *(nama)* TIDAK MENGGUNAKAN JKN/JAMKESDA UNTUK RAWAT INAP?

A. Tidak tahu cara memanfaatkan jaminan kesehatan
B. Prosedur/persyaratan sulit dipenuhi
C. Kartu JKN tidak aktif
D. Tidak ada faskes yang mudah dijangkau dari rumah responden
E. Tidak ada petugas pemberi pelayanan jaminan kesehatan
F. Tidak ada biaya (transportasi, akomodasi, dll.)
G. Waktu tunggu pelayanan lama/antre panjang
H. Menggunakan asuransi selain JKN/Jamkesda
I. Lainnya, ***tuliskan:***

1205
A B C D E F G H I _____

Tidak tahu cara memanfaatkan jaminan kesehatan

Responden tidak tahu bagaimana prosedur atau cara untuk memanfaatkan jaminan kesehatan sehingga memilih untuk tidak menggunakan.

Prosedur/persyaratan sulit dipenuhi

Responden menganggap persyaratan untuk memanfaatkan jaminan kesehatan sulit dipenuhi. Sebagai contoh untuk mendapatkan pelayanan di fasilitas kesehatan lanjut harus memperoleh rujukan yang berjenjang dari fasilitas kesehatan tingkat sebelumnya.

Buku 4 Hal 179-180

BLOK XII KETERANGAN RAWAT INAP DAN MEROKOK

Jika 1204 pilihan A,B, dan C tidak dilingkari

APA SAJA ALASAN *(nama)* TIDAK MENGGUNAKAN JKN/JAMKESDA UNTUK RAWAT INAP?

A. Tidak tahu cara memanfaatkan jaminan kesehatan
B. Prosedur/persyaratan sulit dipenuhi
C. Kartu JKN tidak aktif
D. Tidak ada faskes yang mudah dijangkau dari rumah responden
E. Tidak ada petugas pemberi pelayanan jaminan kesehatan
F. Tidak ada biaya (transportasi, akomodasi, dll.)
G. Waktu tunggu pelayanan lama/antre panjang
H. Menggunakan asuransi selain JKN/Jamkesda
I. Lainnya, ***tuliskan:***

1205
A B C D E F G H I _____

Menggunakan asuransi selain JKN/Jamkesda

Jika responden menggunakan jaminan kesehatan selain JKN/Jamkesda untuk rawat inap.

Lainnya

Jika responden menyebutkan alasan tidak menggunakan JKN/Jamkesda untuk membayar pelayanan rawat inap selain di atas, seperti: tidak memiliki JKN/Jamkesda, memilih membayar tunai untuk pelayanan rawat inap yang dibutuhkan dengan alasan tertentu, dll. Tuliskan alasan lainnya dalam tempat yang disediakan.

Buku 4 Hal 179-180

BLOK XII KETERANGAN RAWAT INAP DAN MEROKOK

SELAMA SEBULAN TERAKHIR, APAKAH (*nama*) MEROKOK MENGGUNAKAN ROKOK ELEKTRIK?

1. Ya, setiap hari
2. Ya, tidak setiap hari
5. Tidak
8. Tidak tahu

1206

☐

Rokok Elektrik atau ***Electronic Cigarettes*** **(ECs/ *Electronic Nicotine Delivery System* (ENDS)** adalah alat yang berfungsi untuk mengubah zat-zat kimia menjadi uap dan mengalirkannya ke paru-paru, di mana zat kimia tersebut, merupakan campuran zat, seperti nikotin dan propylene glicol.

Buku 4 Hal 180-181

BLOK XII KETERANGAN RAWAT INAP DAN MEROKOK

Untuk ART Berumur

SELAMA SEBULAN TERAKHIR, APAKAH (*nama*) MEROKOK TEMBAKAU?

1. Ya, setiap hari
2. Ya, tidak setiap hari
5. Tidak → ***1209***
8. Tidak tahu → ***ART berikutnya/ Blok XIV***

1207

☐

Merokok merupakan **aktivitas membakar tembakau** kemudian **mengisap asapnya,** baik menggunakan rokok maupun pipa pada sebulan terakhir sampai saat pencacahan.

Rokok tembakau meliputi rokok putih, rokok keretek, cerutu, lisong, pipa cangklong/linting/kawung yang diisi tembakau. Termasuk juga orang yang menghisap *shisha/waterpipe*.

Termasuk merokok setiap hari jika seseorang yang biasanya merokok setiap hari namun karena sakit, sehari tidak merokok.

Termasuk tidak merokok jika seseorang baru mencoba-coba merokok atau merokok untuk berbasa-basi dalam pergaulan.

Buku 4 Hal 181-182

BLOK XII KETERANGAN RAWAT INAP DAN MEROKOK

Heated Tobacco Product **(HTP)** adalah produk tembakau yang menghasilkan aerosol yang mengandung nikotin dan bahan kimia lainnya, yang dihirup oleh pengguna melalui mulut.

HTP merupakan produk tembakau yang **memanaskan tembakau pada suhu yang lebih rendah** dari rokok konvensional.

Cara kerja HTP mirip dengan rokok tembakau konvensional, dan beberapa menggunakan rokok yang dirancang khusus untuk menampung tembakau
yang akan dipanaskan.

Buku 4 Hal 182

BLOK XII KETERANGAN RAWAT INAP DAN MEROKOK

5 Tahun ke Atas

SELAMA SEBULAN TERAKHIR, BERAPA BATANG ROKOK TEMBAKAU RATA-RATA PER MINGGU YANG (*nama*) HISAP? *(Batang)*
1208
☐☐☐

Jumlah batang rokok tembakau rata-rata per minggu yang dihisap selama sebulan terakhir adalah jumlah rokok tembakau yang dihisap selama sebulan dikali 7 dibagi 30.

Penjelasan:

a. Jika merokok dengan **pipa (cangklong)**, banyaknya batang rokok dihitung dari **banyaknya mengisi tembakau pada pipa (cangklong)**.

b. Jika merokok dengan **rokok linting**, **1 linting = 1 batang rokok.**

c. Jika mengisap ***shisha*** yang menggunakan tembakau, banyaknya batang rokok diperoleh dengan mengonversikan **satu jam mengisap *shisha* = mengisap 100 batang rokok.**

Buku 4 Hal 182-183

BLOK XII KETERANGAN RAWAT INAP DAN MEROKOK

S
APAKAH DULU, **SEBELUM SEBULAN TERAKHIR** (*nama*) PERNAH MEROKOK TEMBAKAU? 1.Ya, setiap hari 2.Ya, tidak setiap hari 5.Tidak 8.Tidak tahu
1209
☐

Jika ada ART yang **merokok tembakau sebelum satu bulan terakhir** dengan frekuensi merokok yang **berbeda-beda**, maka ambil **kondisi yang terburuk**.

Buku 4 Hal 183

XIV

SUSENAS 2024

BLOK XIV KETERANGAN IMUNISASI, ASI, DAN MP-ASI

BLOK XIV KETERANGAN IMUNISASI, ASI, DAN MP-ASI

PERTANYAAN	BALITA 1	BALITA 2	BALITA 3
Nama dan No. Urut *(Salin dari Blok IV 402 dan 401):* Nama & No. Urut Pemberi Informasi	.....__ __ .....__ __	.....__ __ .....__ __	.....__ __ .....__ __
BLOK XIV. KETERANGAN IMUNISASI, ASI, DAN MP-ASI (DITANYAKAN UNTUK SEMUA ANGGOTA RUMAH TANGGA UMUR 0-59 BULAN)			
1401. Umur (*nama balita*) dalam bulan *(Hitung dari Blok IV 406)*	☐☐ bulan	☐☐ bulan	☐☐ bulan
IMUNISASI BALITA			
SAYA AKAN MENANYAKAN BEBERAPA PERTANYAAN MENGENAI IMUNISASI			
1402. APAKAH BAPAK/IBU MEMPUNYAI BUKU KIA/KMS ATAU KARTU BEROBAT/DOKUMEN LAIN **YANG TERTULIS TANGGAL IMUNISASI** (*nama balita*)? BOLEHKAH SAYA MELIHATNYA?	Ya, dapat ditunjukkan.....1→***1404*** Ya, tidak dapat ditunjukkan.....2→***1406*** Tidak ada kartu/buku.....5	Ya, dapat ditunjukkan.....1→***1404*** Ya, tidak dapat ditunjukkan.....2→***1406*** Tidak ada kartu/buku.....5	Ya, dapat ditunjukkan.....1→***1404*** Ya, tidak dapat ditunjukkan.....2→***1406*** Tidak ada kartu/buku.....5
1403. APAKAH BAPAK/IBU PERNAH MEMPUNYAI BUKU KIA/KMS ATAU KARTU BEROBAT/DOKUMEN LAIN YANG TERTULIS TANGGAL IMUNISASI (*nama balita*)?	Ya .....1→***1406*** Tidak .....5→***1406***	Ya .....1→***1406*** Tidak .....5→***1406***	Ya .....1→***1406*** Tidak.....5→***1406***

1404. *Salin dari kartu, tanggal, bulan, dan tahun imunisasi untuk setiap jenis imunisasi.* *Tulis '44' di kolom tanggal, bulan, dan tahun, jika kartu menunjukkan bahwa imunisasi diberikan, tetapi tanggal, bulan, dan tahun tidak ada.* *Tulis '00' jika imunisasi tidak diberikan.*	Tanggal	Bulan	Tahun	Tanggal	Bulan	Tahun	Tanggal	Bulan	Tahun
a. HEPATITIS B (<24 JAM)	__ __	__ __	__ __	__ __	__ __	__ __	__ __	__ __	__ __
b. BCG	__ __	__ __	__ __	__ __	__ __	__ __	__ __	__ __	__ __
c. POLIO TETES 1	__ __	__ __	__ __	__ __	__ __	__ __	__ __	__ __	__ __
d. DPT-HB-HIB 1	__ __	__ __	__ __	__ __	__ __	__ __	__ __	__ __	__ __
e. POLIO TETES 2	__ __	__ __	__ __	__ __	__ __	__ __	__ __	__ __	__ __
f. DPT-HB- HIB 2	__ __	__ __	__ __	__ __	__ __	__ __	__ __	__ __	__ __
g. POLIO TETES 3	__ __	__ __	__ __	__ __	__ __	__ __	__ __	__ __	__ __
h. DPT-HB- HIB 3	__ __	__ __	__ __	__ __	__ __	__ __	__ __	__ __	__ __
i. POLIO TETES 4	__ __	__ __	__ __	__ __	__ __	__ __	__ __	__ __	__ __
j. POLIO SUNTIK (IPV)	__ __	__ __	__ __	__ __	__ __	__ __	__ __	__ __	__ __
k. CAMPAK-RUBELLA (MR)	__ __	__ __	__ __	__ __	__ __	__ __	__ __	__ __	__ __

14

Blok ini mencatat keterangan imunisasi pada anak usia 0-59 bulan serta keterangan pemberian ASI dan makanan pendamping ASI pada anak usia 0-23 bulan.

BLOK XIV KETERANGAN IMUNISASI, ASI, DAN MP-ASI

Beberapa indikator yang bisa dihasilkan :

1. Persentase anak umur 12-23 bulan yang menerima imunisasi dasar lengkap
2. Persentase anak umur 0-23 bulan yang pernah diberi Air Susu Ibu (ASI)
3. Persentase bayi umur 0-5 bulan yang menerima Air Susu Ibu (ASI) eksklusif
4. Persentase anak umur 6-23 bulan yang mengonsumsi setidaknya lima dari delapan kelompok makanan dan minuman selama seharian kemarin

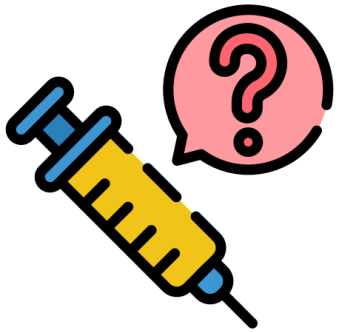

Imunisasi

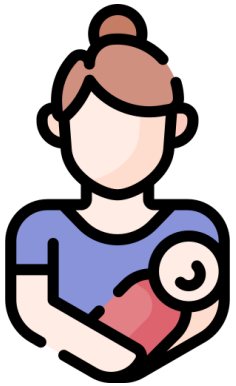

ASI & MPASI

IMUNISASI VSEN24.K BLOK XIV P.1401-P.1416

Ditanyakan untuk ART usia 0-59 bulan (balita)

Pemberi informasi adalah KRT/pasangannya/orang tua balita

Kuesioner dipisahkan untuk:

a. Balita yang memiliki Buku KIA/catatan imunisasi → informasi pemberian imunisasi disalin dari Buku KIA/catatan imunisasi dan diperkuat dengan probing
b. Balita yang tidak memiliki Buku KIA/catatan imunisasi → *recall* dengan probing nama dan cara pemberian imunisasi

Jenis imunisasi pada kuesioner Susenas Maret (Kor) berpedoman pada jenis imunisasi dasar sesuai Permenkes No. 12 Tahun 2017 dan Buku KIA Tahun 2023

Jenis Imunisasi Dasar pada Permenkes No. 12 Tahun 2017 tentang Imunisasi

a. Imunisasi Dasar

Tabel 1. Jadwal Pemberian Imunisasi

Umur	Jenis	Interval Minimal untuk jenis Imunisasi yang sama
0-24 Jam	Hepatitis B	
1 bulan	BCG, Polio 1	
2 bulan	DPT-HB-Hib 1, Polio 2	1 bulan
3 bulan	DPT-HB-Hib 2, Polio 3	
4 bulan	DPT-HB-Hib 3, Polio 4, IPV	
9 bulan	Campak	

Jenis Imunisasi yang dicatat pada Buku KIA

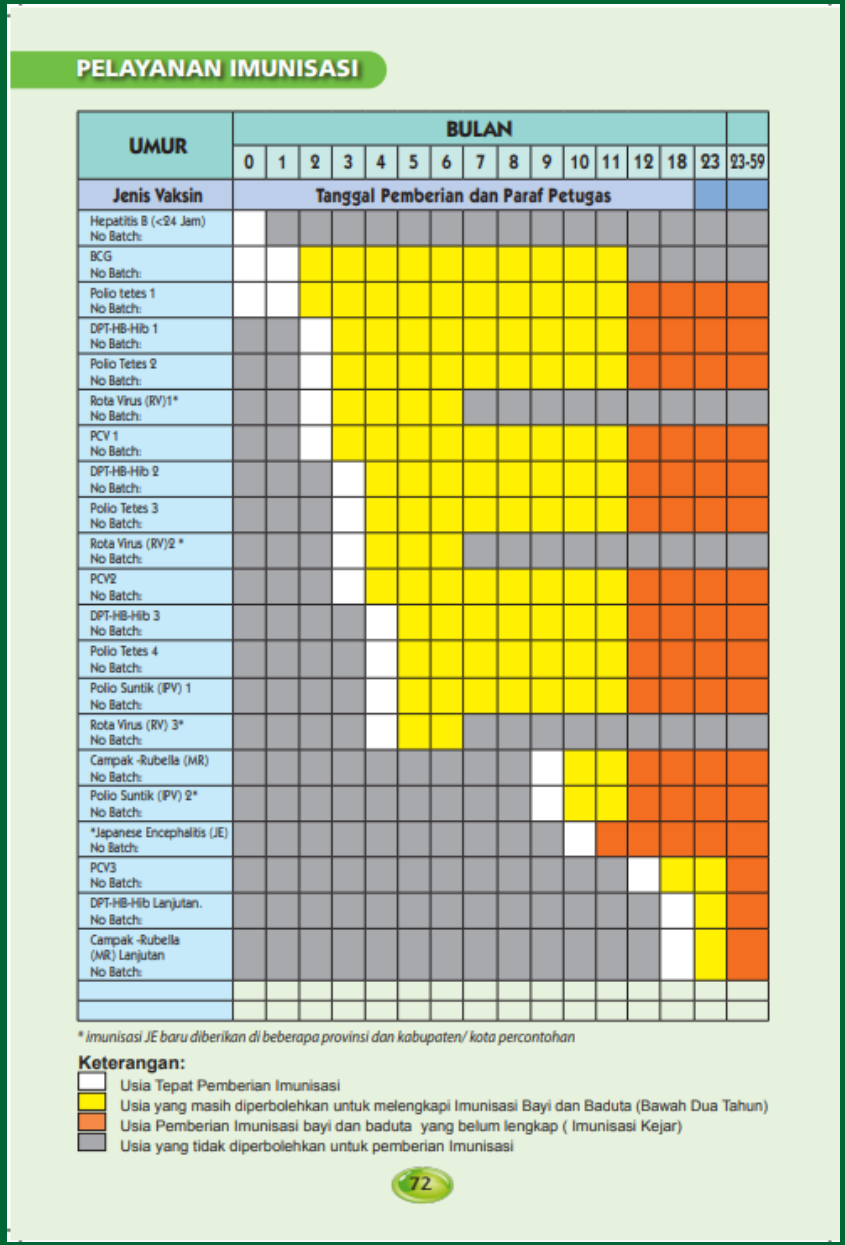

PELAYANAN IMUNISASI

UMUR	BULAN															
	0	1	2	3	4	5	6	7	8	9	10	11	12	18	23	23-59
Jenis Vaksin	Tanggal Pemberian dan Paraf Petugas															
Hepatitis B (<24 Jam) No Batch:																
BCG No Batch:																
Polio tetes 1 No Batch:																
DPT-HB-Hib 1 No Batch:																
Polio Tetes 2 No Batch:																
Rota Virus (RV)1* No Batch:																
PCV 1 No Batch:																
DPT-HB-Hib 2 No Batch:																
Polio Tetes 3 No Batch:																
Rota Virus (RV)2 * No Batch:																
PCV2 No Batch:																
DPT-HB-Hib 3 No Batch:																
Polio Tetes 4 No Batch:																
Polio Suntik (IPV) 1 No Batch:																
Rota Virus (RV) 3* No Batch:																
Campak -Rubella (MR) No Batch:																
Polio Suntik (IPV) 2* No Batch:																
*Japanese Encephalitis (JE) No Batch:																
PCV3 No Batch:																
DPT-HB-Hib Lanjutan. No Batch:																
Campak -Rubella (MR) Lanjutan No Batch:																

** imunisasi JE baru diberikan di beberapa provinsi dan kabupaten/ kota percontohan*

Keterangan:

- Usia Tepat Pemberian Imunisasi
- Usia yang masih diperbolehkan untuk melengkapi Imunisasi Bayi dan Baduta (Bawah Dua Tahun)
- Usia Pemberian Imunisasi bayi dan baduta yang belum lengkap (Imunisasi Kejar)
- Usia yang tidak diperbolehkan untuk pemberian Imunisasi

72

ISIAN P.1404 VSEN24.K

Untuk Balita yang memiliki Buku KIA/KMS atau Kartu Berobat/Dokumen Lain yang Tertulis Tanggal Imunisasi dan petugas dapat melihatnya,

1. **"Tanggal, bulan, dan tahun"** pemberian imunisasi sesuai yang tercatat di Buku KIA/KMS atau Kartu Berobat/Dokumen Lain;
2. **"44"** jika kartu menunjukkan bahwa imunisasi diberikan, tetapi tanggal, bulan, dan tahun tidak ada;
3. **"66"** jika pada P.1405 responden menyebutkan bahwa balita pernah menerima imunisasi dasar tapi tidak tercatat dalam kartu;
4. **"00"** jika imunisasi tidak/belum pernah diberikan

Untuk Balita yang memiliki Buku KIA/KMS atau Kartu Berobat/Dokumen Lain yang Tertulis Tanggal, Bulan, dan Tahun Pemberian Imunisasi serta Petugas Dapat Melihatnya (P.1402 berkode 1)

ISIAN P.1404 TIDAK BOLEH KOSONG/BLANK

PENEGASAN BLOK XIV KETERANGAN IMUNISASI

- **Kalau ada buku KIA/KMS tapi tidak ada isian apa apa alias kosong, jawaban P.1402 dipilih kode jawaban apa?**
  Pada P.1402 pilih kode 5. Tidak ada kartu/buku
- **Untuk imunisasi yg diterima tetapi tidak tercatat namun responden ingat tanggal pemberiannya karena dicatat di kalender, apakah di P.1404 dituliskan kode 66 pada kolom tanggal, bulan, dan tahun atau dituliskan sesuai tanggal pemberiannya?**
  Isikan kode “66”
- **Balita mendapatkan polio suntik (IPV) untuk imunisasi polio kedua dan ketiga, isian mana saja yang harus terisi tanggalnya?**
  Diisikan pada baris polio tetes 2 dan 3 (baris e dan g)

BLOK XIV KETERANGAN IMUNISASI, ASI, DAN MP-ASI

PERTANYAAN	BALITA 1	BALITA 2	BALITA 3
Nama dan No. Urut *(Salin dari Blok IV 402 dan 401):* Nama & No. Urut Pemberi Informasi	.....__ __ .....__ __	.....__ __ .....__ __	.....__ __ .....__ __
BLOK XIV. KETERANGAN IMUNISASI, ASI, DAN MP-ASI (DITANYAKAN UNTUK SEMUA ANGGOTA RUMAH TANGGA UMUR 0-59 BULAN)			
1401. Umur (*nama balita*) dalam bulan *(Hitung dari Blok IV 406)*	☐☐ bulan	☐☐ bulan	☐☐ bulan
IMUNISASI BALITA			
SAYA AKAN MENANYAKAN BEBERAPA PERTANYAAN MENGENAI IMUNISASI			
1402. APAKAH BAPAK/IBU MEMPUNYAI BUKU KIA/KMS ATAU KARTU BEROBAT/DOKUMEN LAIN **YANG TERTULIS TANGGAL IMUNISASI** (*nama balita*)? BOLEHKAH SAYA MELIHATNYA?	Ya, dapat ditunjukkan.....1→***1404*** Ya, tidak dapat ditunjukkan.....2→***1406*** Tidak ada kartu/buku.....5	Ya, dapat ditunjukkan.....1→***1404*** Ya, tidak dapat ditunjukkan.....2→***1406*** Tidak ada kartu/buku.....5	Ya, dapat ditunjukkan.....1→***1404*** Ya, tidak dapat ditunjukkan.....2→***1406*** Tidak ada kartu/buku.....5
1403. APAKAH BAPAK/IBU PERNAH MEMPUNYAI BUKU KIA/KMS ATAU KARTU BEROBAT/DOKUMEN LAIN YANG TERTULIS TANGGAL IMUNISASI (*nama balita*)?	Ya .....1→***1406*** Tidak .....5→***1406***	Ya .....1→***1406*** Tidak .....5→***1406***	Ya .....1→***1406*** Tidak.....5→***1406***

1404. *Salin dari kartu, tanggal, bulan, dan tahun imunisasi untuk setiap jenis imunisasi.* *Tulis '44' di kolom tanggal, bulan, dan tahun, jika kartu menunjukkan bahwa imunisasi diberikan, tetapi tanggal, bulan, dan tahun tidak ada.* *Tulis '00' jika imunisasi tidak diberikan.*	Tanggal	Bulan	Tahun	Tanggal	Bulan	Tahun	Tanggal	Bulan	Tahun
a. HEPATITIS B (<24 JAM)	__ __	__ __	__ __	__ __	__ __	__ __	__ __	__ __	__ __
b. BCG	__ __	__ __	__ __	__ __	__ __	__ __	__ __	__ __	__ __
c. POLIO TETES 1	__ __	__ __	__ __	__ __	__ __	__ __	__ __	__ __	__ __
d. DPT-HB-HIB 1	__ __	__ __	__ __	__ __	__ __	__ __	__ __	__ __	__ __
e. POLIO TETES 2	__ __	__ __	__ __	__ __	__ __	__ __	__ __	__ __	__ __
f. DPT-HB- HIB 2	__ __	__ __	__ __	__ __	__ __	__ __	__ __	__ __	__ __
g. POLIO TETES 3	__ __	__ __	__ __	__ __	__ __	__ __	__ __	__ __	__ __
h. DPT-HB- HIB 3	__ __	__ __	__ __	__ __	__ __	__ __	__ __	__ __	__ __
i. POLIO TETES 4	__ __	__ __	__ __	__ __	__ __	__ __	__ __	__ __	__ __
j. POLIO SUNTIK (IPV)	__ __	__ __	__ __	__ __	__ __	__ __	__ __	__ __	__ __
k. CAMPAK-RUBELLA (MR)	__ __	__ __	__ __	__ __	__ __	__ __	__ __	__ __	__ __

1401

1402-1403

1404

1405

1406-1407

1408-1410

1411-1412

1413-1415

1416

Contoh Pengisian

BLOK XIV KETERANGAN IMUNISASI, ASI, DAN MP-ASI

PERTANYAAN	BALITA 1
Nama dan No. Urut *(Salin dari Blok IV 402 dan 401):* Nama & No. Urut Pemberi Informasi	.....__ __ .....__ __
BLOK XIV. KETERANGAN IMUNISASI, ASI, DAN MP-ASI (DITANYAKAN UN	
1401. Umur (*nama balita*) dalam bulan *(Hitung dari Blok IV 406)*	☐☐ bulan

Tuliskan **Nama dan No. Urut Balita** serta **No. Urut Pemberi Informasi** sesuai isian Blok IV

Umur (*nama balita*) dalam bulan merupakan konversi umur tahunan pada P.407 menjadi **umur dalam bulan yang** dihitung berdasarkan **tanggal lahir balita** pada P.406 dan **tanggal pencacahan**.

Buku 4 Hal 187

BLOK XIV KETERANGAN IMUNISASI, ASI, DAN MP-ASI

IMUNISASI BA	
SAYA AKAN MENANYAKAN BEBERAPA PERTANYAAN MENGENAI IMUNISASI	
1402. APAKAH BAPAK/IBU MEMPUNYAI BUKU KIA/KMS ATAU KARTU BEROBAT/DOKUMEN LAIN **YANG TERTULIS TANGGAL IMUNISASI** (*nama balita*)? BOLEHKAH SAYA MELIHATNYA?	Ya, dapat ditunjukkan.....1→***1404*** Ya, tidak dapat ditunjukkan.....2→***1406*** Tidak ada kartu/buku.....5
1403. APAKAH BAPAK/IBU PERNAH MEMPUNYAI BUKU KIA/KMS ATAU KARTU BEROBAT/DOKUMEN LAIN YANG TERTULIS TANGGAL IMUNISASI (*nama balita*)?	Ya .....1→***1406*** Tidak .....5→***1406***

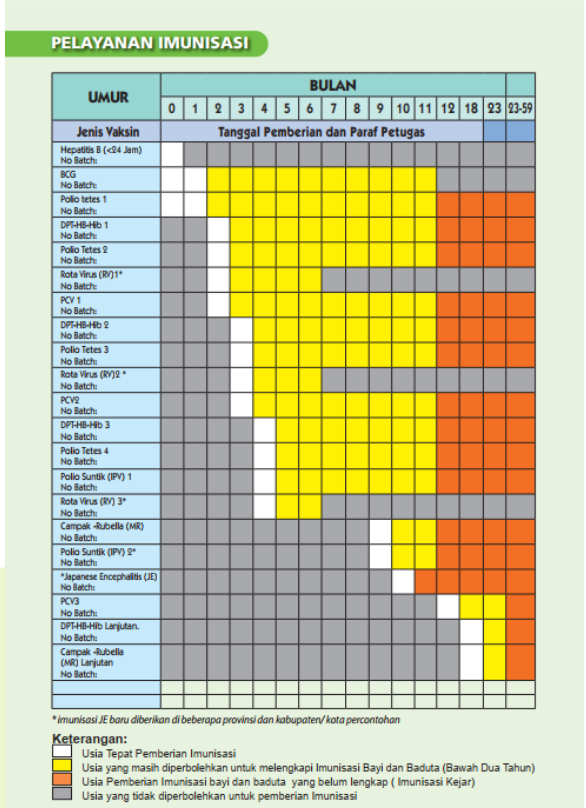

PELAYANAN IMUNISASI

UMUR	BULAN															
	0	1	2	3	4	5	6	7	8	9	10	11	12	18	23	23-59
Jenis Vaksin	Tanggal Pemberian dan Paraf Petugas															
Hepatitis B (<24 Jam) No Batch:																
BCG No Batch:																
Polio tetes 1 No Batch:																
DPT-HB-Hib 1 No Batch:																
Polio Tetes 2 No Batch:																
Rota Virus (RV)1* No Batch:																
PCV 1 No Batch:																
DPT-HB-Hib 2 No Batch:																
Polio Tetes 3 No Batch:																
Rota Virus (RV)2 * No Batch:																
PCV2 No Batch:																
DPT-HB-Hib 3 No Batch:																
Polio Tetes 4 No Batch:																
Polio Suntik (IPV) 1 No Batch:																
Rota Virus (RV) 3* No Batch:																
Campak -Rubella (MR) No Batch:																
Polio Suntik (IPV) 2* No Batch:																
*Japanese Encephalitis (JE) No Batch:																
PCV3 No Batch:																
DPT-HB-Hib Lanjutan. No Batch:																
Campak -Rubella (MR) Lanjutan No Batch:																

*imunisasi JE baru diberikan di beberapa provinsi dan kabupaten/ kota percontohan

Keterangan:
- Usia Tepat Pemberian Imunisasi
- Usia yang masih diperbolehkan untuk melengkapi Imunisasi Bayi dan Baduta (Bawah Dua Tahun)
- Usia Pemberian Imunisasi bayi dan baduta yang belum lengkap (Imunisasi Kejar)
- Usia yang tidak diperbolehkan untuk pemberian Imunisasi

- **Buku Kesehatan Ibu dan Anak (KIA) adalah** catatan kesehatan ibu (hamil, bersalin, dan nifas) dan anak (bayi baru lahir sampai anak usia 6 tahun) serta berbagai informasi cara memelihara dan merawat kesehatan ibu dan anak.

- **Kartu Menuju Sehat (KMS) adalah** kartu yang memuat kurva pertumbuhan normal anak berdasarkan indeks antropometri berat badan menurut umur.

Buku 4 Hal 187

BLOK XIV KETERANGAN IMUNISASI, ASI, DAN MP-ASI

IMUNISASI BA	
SAYA AKAN MENANYAKAN BEBERAPA PERTANYAAN MENGENAI IMUNISASI	
1402. APAKAH BAPAK/IBU MEMPUNYAI BUKU KIA/KMS ATAU KARTU BEROBAT/DOKUMEN LAIN **YANG TERTULIS TANGGAL IMUNISASI** (*nama balita*)? BOLEHKAH SAYA MELIHATNYA?	Ya, dapat ditunjukkan.....1→***1404*** Ya, tidak dapat ditunjukkan.....2→***1406*** Tidak ada kartu/buku.....5
1403. APAKAH BAPAK/IBU PERNAH MEMPUNYAI BUKU KIA/KMS ATAU KARTU BEROBAT/DOKUMEN LAIN YANG TERTULIS TANGGAL IMUNISASI (*nama balita*)?	Ya .....1→***1406*** Tidak .....5→***1406***

Kode 1: Ya, dapat ditunjukkan, jika mempunyai buku KIA/KMS atau kartu berobat/dokumen lain yang tertulis tanggal imunisasi dan ditunjukkan ke petugas.

Kode 2: Ya, tidak dapat ditunjukkan, jika mempunyai buku KIA/KMS atau kartu berobat/dokumen lain yang tertulis tanggal imunisasi, tetapi tidak ditunjukkan ke petugas.

Kode 5: Tidak ada kartu/buku, jika tidak mempunyai buku KIA/KMS atau kartu berobat/dokumen lain yang tertulis tanggal imunisasi. **Termasuk jika responden memiliki kartu/buku tetapi tidak ada catatan tanggal imunisasi di dalamnya.**

Buku 4 Hal 187-188

BLOK XIV KETERANGAN IMUNISASI, ASI, DAN MP-ASI

1404. *Salin dari kartu, tanggal, bulan, dan tahun imunisasi untuk setiap jenis imunisasi.* *Tulis '44' di kolom tanggal, bulan, dan tahun, jika kartu menunjukkan bahwa imunisasi diberikan, tetapi tanggal, bulan, dan tahun tidak ada.* *Tulis '00' jika imunisasi tidak diberikan.*	Tanggal	Bulan	Tahun
a. HEPATITIS B (<24 JAM)	__ __	__ __	__ __
b. BCG	__ __	__ __	__ __
c. POLIO TETES 1	__ __	__ __	__ __
d. DPT-HB-HIB 1	__ __	__ __	__ __
e. POLIO TETES 2	__ __	__ __	__ __
f. DPT-HB- HIB 2	__ __	__ __	__ __
g. POLIO TETES 3	__ __	__ __	__ __
h. DPT-HB- HIB 3	__ __	__ __	__ __
i. POLIO TETES 4	__ __	__ __	__ __
j. POLIO SUNTIK (IPV)	__ __	__ __	__ __
k. CAMPAK-RUBELLA (MR)	__ __	__ __	__ __
l. DPT-HB-HIB LANJUTAN	__ __	__ __	__ __
m. CAMPAK-RUBELLA (MR) LANJUTAN	__ __	__ __	__ __
n. MMR	__ __	__ __	__ __

Umur	Jenis Imunisasi
0 – 24 jam	Hepatitis B
1 bulan	BCG, Polio 1
2 bulan	DPT - HB - Hib 1, Polio 2
3 bulan	DPT - HB - Hib 2, Polio 3
4 bulan	DPT - HB - Hib 3, Polio 4, IPV
9 bulan	Campak

Buku 4 Hal 188-190

BLOK XIV KETERANGAN IMUNISASI, ASI, DAN MP-ASI

1405. APAKAH (*nama balita*) MENERIMA IMUNISASI DASAR, YANG TIDAK TERCATAT DALAM KARTU, TERMASUK IMUNISASI YANG DITERIMA SAAT PEKAN IMUNISASI NASIONAL? *Lingkari kode 1 jika responden menyebutkan jenis imunisasi dasar (lihat pertanyaan 1404).*	Ya ..... 1→***1404*** *(Tanyakan jenis imunisasinya, tulis '66' pada kolom tanggal, bulan, dan tahun yang bersangkutan di 1404. Jika imunisasi tidak diberikan, tuliskan '00')* Tidak.....5→***1417*** Tidak Tahu.....8→***1417***

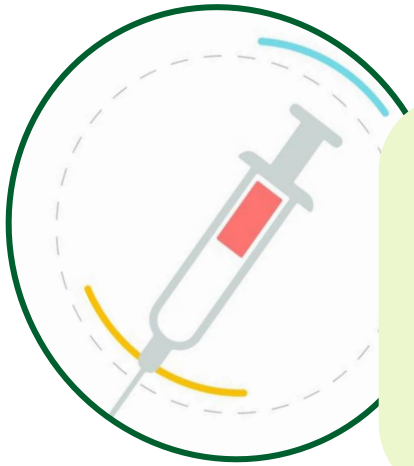

Tanyakan jenis imunisasi, tulis **'66'** pada kolom tanggal, bulan, dan tahun yang bersangkutan di 1404. Jika imunisasi **tidak diberikan**, tuliskan **'00'**)

Jika semua informasi sudah dicatat pada P.1404, maka **kode 1 dihapus** dan **kode 5 dilingkari.**

Buku 4 Hal 191

BLOK XIV KETERANGAN IMUNISASI, ASI, DAN MP-ASI

UNTUK BALITA YANG TIDAK MEMPUNYAI ATAU TIDAK	
1406. APAKAH (*nama balita*) PERNAH MENDAPAT IMUNISASI UNTUK MELINDUNGINYA DARI BERBAGAI PENYAKIT?	Ya..... 1 Tidak .....5 → ***1417*** Tidak Tahu..... 8 →***1417***
1407. APAKAH (*nama balita*) PERNAH MENDAPAT VAKSIN **BCG** UNTUK MENCEGAH PENYAKIT TBC – BIASANYA DISUNTIKKAN PADA LENGAN ATAU BAHU DAN MENIMBULKAN BEKAS LUKA–?	Ya..... 1 Tidak..... 5 Tidak tahu..... 8

Untuk balita yang tidak mempunyai atau tidak dapat menunjukkan kartu imunisasi

Vaksin *Bacillus Calmette Guerin* (BCG) merupakan vaksinasi untuk mencegah penyakit TBC, diberikan pada bayi usia **1 bulan**, dengan suntikan pada kulit pangkal lengan atas.

Buku 4 Hal 197

BLOK XIV KETERANGAN IMUNISASI, ASI, DAN MP-ASI

Vaksin Polio merupakan vaksin untuk mencegah penyakit polio yang diberikan **4 kali** pada **usia 1 bulan, 2 bulan, 3 bulan, dan 4 bulan** guna mencegah lumpuh layu. Vaksin polio terdiri dari dua jenis yaitu **Polio tetes *(Oral Polio Vaccine (OPV))*** dan **Polio suntik *(Inactivated Polio Vaccine (IPV))*.**

Untuk balita yang tidak mempunyai atau tidak dapat menunjukkan kartu imunisasi

1408. APAKAH (*nama balita*) PERNAH MENDAPAT VAKSIN UNTUK MENCEGAH PENYAKIT **POLIO** – YANG "DITETESKAN KE MULUT ATAU DISUNTIKKAN PADA LENGAN/PAHA" –?	Ya..... 1 Tidak .....5 → ***1411*** Tidak Tahu ..... 8 →***1411***
1409. KAPAN VAKSIN POLIO PERTAMA DITERIMA (*nama balita*), APAKAH PADA SEBULAN PERTAMA KELAHIRAN ATAU SETELAHNYA?	Sebulan pertama .....1 Setelah sebulan pertama 2
1410. SUDAH BERAPA KALI (*nama balita*) MENDAPATKAN VAKSIN POLIO?	a. POLIO TETES : ___ kali b. POLIO SUNTIK (IPV) : ___ kali

Polio tetes/OPV diberikan 3 tetes cairan vaksin berwarna merah muda atau putih ke dalam mulut anak.

BLOK XIV KETERANGAN IMUNISASI, ASI, DAN MP-ASI

1411. APAKAH (*nama balita*) PERNAH MENDAPAT VAKSIN **DPT** – YAITU SUNTIKAN DI PAHA ATAU BOKONG – UNTUK MENCEGAH PENYAKIT TETANUS, BATUK REJAN, ATAU DIPTERI? *(Probing dengan menyatakan bahwa pemberian vaksin DPT kadang-kadang bersamaan dengan vaksin Polio dan Hepatitis B)*	Ya ..... 1 Tidak ..... 5 → ***1413*** Tidak Tahu ..... 8 → ***1413***
1412. SUDAH BERAPA KALI (*nama balita*) MENDAPATKAN VAKSIN DPT?	___ kali

Untuk balita yang tidak mempunyai atau tidak dapat menunjukkan kartu imunisasi

Vaksin *Difteri, Pertusis, Tetanus* (DPT) : vaksin untuk mencegah penyakit difteri, pertusis, dan tetanus yang diberikan **3 kali** pada usia **2, 3, dan 4 bulan** sebagai **imunisasi dasar** dan dilanjutkan dengan *booster* 1 kali pada usia anak 18 bulan.

BLOK XIV KETERANGAN IMUNISASI, ASI, DAN MP-ASI

1413. APAKAH (*nama balita*) PERNAH MENDAPAT VAKSIN **HEPATITIS B** – YAITU SUNTIKAN DI PAHA ATAU BOKONG – UNTUK MENCEGAH PENYAKIT HEPATITIS B? *(Probing dengan menyatakan bahwa pemberian vaksin Hepatitis B kadang-kadang bersamaan dengan vaksin Polio dan DPT)*	Ya .....1 Tidak.....5 → ***1416*** Tidak Tahu.....8 →***1416***
1414. SUDAH BERAPA KALI (*nama balita*) MENDAPATKAN VAKSIN HEPATITIS B?	___ kali
1415. KAPAN VAKSINASI HEPATITIS B PERTAMA DITERIMA (*nama balita*), APAKAH PADA SEMINGGU PERTAMA SETELAH KELAHIRAN ATAU SETELAHNYA?	Seminggu pertama..... 1 Setelah seminggu pertama 2

Untuk balita yang tidak mempunyai atau tidak dapat menunjukkan kartu imunisasi

Vaksin Hepatitis B (HB) adalah suntikan secara intramuskular **(suntikan ke dalam otot) biasanya di paha** yang diberikan pada bayi untuk mencegah penyakit Hepatitis B, yang menyebabkan pengerasan hati yang berujung pada kegagalan fungsi hati dan kanker hati.

BLOK XIV KETERANGAN IMUNISASI, ASI, DAN MP-ASI

1416. APAKAH (*nama balita*) PERNAH MENDAPAT SUNTIKAN **CAMPAK – RUBELLA (MR)** ATAU **MMR** – YAITU PADA UMUR 9 BULAN ATAU LEBIH – UNTUK MENCEGAH PENYAKIT CAMPAK? i. **CAMPAK – RUBELLA (MR)**	Ya.....1 Tidak .....5 Tidak tahu 8
ii. **MMR**	Ya.....1 Tidak .....5 Tidak tahu 8

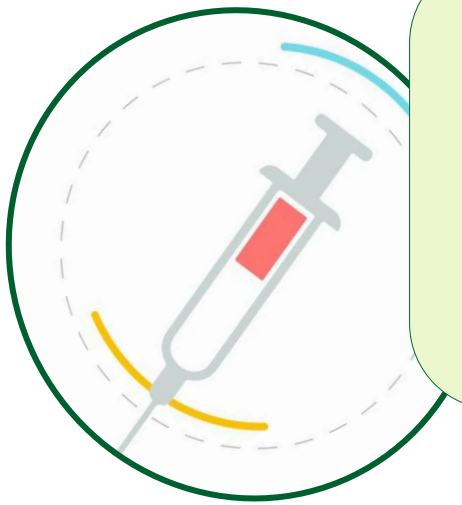

Vaksin MR merupakan vaksin untuk mencegah penyakit campak/morbilli dan rubella.

Vaksin *Mumps, Measles, Rubella* (MMR) bertujuan untuk mencegah mumps (gondongan), measles (campak), dan rubella.

- **Pemberian imunisasi MR** dapat melindungi anak dari kecacatan dan kematian akibat pneumonia, diare, kerusakan otak, ketulian, kebutaan, dan penyakit jantung bawaan.
- **Vaksin MR** diberikan satu kali pada usia 9 bulan sebagai **imunisasi dasar** dan dilanjutkan dengan *booster* 1 kali pada usia anak 18 bulan.

CONTOH PENGISIAN
BLOK XIV. KETERANGAN IMUNISASI, ASI, DAN MP-ASI

- Naldo berumur 8 bulan.
- Naldo mempunyai buku KIA dan dapat ditunjukkan. Serta Naldo tidak pernah menerima imunisasi yang tidak tercatat pada buku KIA.

PELAYANAN IMUNISASI

UMUR	BULAN															
	0	1	2	3	4	5	6	7	8	9	10	11	12	18	23	23-59
Jenis Vaksin	Tanggal Pemberian dan Paraf Petugas															
Hepatitis B (<24 Jam) No Batch:	07/06/23															
BCG No Batch:		07/07/23														
Polio tetes 1 No Batch:		07/07/23														
DPT-HB-Hib 1 No Batch:			09/08/23													
Polio Tetes 2 No Batch:			09/08/23													
Rota Virus (RV)1* No Batch:																
PCV 1 No Batch:																
DPT-HB-Hib 2 No Batch:				10/09/23												
Polio Tetes 3 No Batch:				10/09/23												
Rota Virus (RV)2 * No Batch:																
PCV2 No Batch:																
DPT-HB-Hib 3 No Batch:					10/10/23											
Polio Tetes 4 No Batch:					10/10/23											
Polio Suntik (IPV) 1 No Batch:					10/10/23											
Rota Virus (RV) 3* No Batch:																
Campak -Rubella (MR) No Batch:																
Polio Suntik (IPV) 2* No Batch:																
*Japanese Encephalitis (JE) No Batch:																
PCV3 No Batch:																
DPT-HB-Hib Lanjutan. No Batch:																
Campak -Rubella (MR) Lanjutan No Batch:																

** imunisasi JE baru diberikan di beberapa provinsi dan kabupaten/ kota percontohan*

Keterangan:

- Usia Tepat Pemberian Imunisasi
- Usia yang masih diperbolehkan untuk melengkapi Imunisasi Bayi dan Baduta (Bawah Dua Tahun)
- Usia Pemberian Imunisasi bayi dan baduta yang belum lengkap (Imunisasi Kejar)
- Usia yang tidak diperbolehkan untuk pemberian Imunisasi

CONTOH PENGISIAN
BLOK XIV. KETERANGAN IMUNISASI, ASI, DAN MP-ASI

PERTANYAAN	BALITA 1
Nama dan No. Urut *(Salin dari Blok IV 402 dan 401):* Nama & No. Urut Pemberi Informasi	NALDO PUTRA 04 MARYATI 02

Nama dan Nomor urut ART dari balita

Nama dan Nomor urut ART dari pemberi informasi

BLOK XIV. KETERANGAN IMUNISASI, ASI, DAN MP-ASI (DITANYAKAN UN	
1401. Umur (*nama balita*) dalam bulan *(Hitung dari Blok IV 406)*	0 8 bulan

Umur Naldo

IMUNISASI BA	
SAYA AKAN MENANYAKAN BEBERAPA PERTANYAAN MENGENAI IMUNISASI	
1402. APAKAH BAPAK/IBU MEMPUNYAI BUKU KIA/KMS ATAU KARTU BEROBAT/DOKUMEN LAIN **YANG TERTULIS TANGGAL IMUNISASI** (*nama balita*)? BOLEHKAH SAYA MELIHATNYA?	Ya, dapat ditunjukkan ..... (1) → ***1404*** Ya, tidak dapat ditunjukkan ..... 2 → ***1406*** Tidak ada kartu/buku 5

Naldo mempunyai buku KIA dan dapat ditunjukkan

CONTOH PENGISIAN
BLOK XIV. KETERANGAN IMUNISASI, ASI, DAN MP-ASI

1404. *Salin dari kartu, tanggal, bulan, dan tahun imunisasi untuk setiap jenis imunisasi.* *Tulis '44' di kolom tanggal, bulan, dan tahun, jika kartu menunjukkan bahwa imunisasi diberikan, tetapi tanggal, bulan, dan tahun tidak ada.* *Tulis '00' jika imunisasi tidak diberikan.*	Tanggal	Bulan	Tahun
a. HEPATITIS B (<24 JAM)	07	06	23
b. BCG	07	07	23
c. POLIO TETES 1	07	07	23
d. DPT-HB-HIB 1	09	08	23
e. POLIO TETES 2	09	08	23
f. DPT-HB- HIB 2	10	09	23
g. POLIO TETES 3	10	09	23
h. DPT-HB- HIB 3	10	10	23
i. POLIO TETES 4	10	10	23
j. POLIO SUNTIK (IPV)	10	10	23
k. CAMPAK-RUBELLA (MR)	00	00	00
l. DPT-HB-HIB LANJUTAN	00	00	00
m. CAMPAK-RUBELLA (MR) LANJUTAN	00	00	00
n. MMR	00	00	00

Salin dari buku KIA milik Naldo tanggal, bulan, dan tahun imunisasi untuk setiap jenis imunisasi

1405. APAKAH (*nama balita*) MENERIMA IMUNISASI DASAR, YANG TIDAK TERCATAT DALAM KARTU, TERMASUK IMUNISASI YANG DITERIMA SAAT PEKAN IMUNISASI NASIONAL? *Lingkari kode 1 jika responden menyebutkan jenis imunisasi dasar (lihat pertanyaan 1404).*	Ya .....1→**1404** *(Tanyakan jenis imunisasinya, tulis '66' pada kolom tanggal, bulan, dan tahun yang bersangkutan di 1404. Jika imunisasi tidak diberikan, tuliskan '00')* Tidak .....(5)→**1417** Tidak Tahu.....8→**1417**

Naldo tidak pernah menerima imunisasi yang tidak tercatat pada buku KIA

ASI & MPASI
VSEN24.K
BLOK XIV
P.1417-P.1421

Ditanyakan untuk ART usia 0-23 bulan (baduta)

Pemberi informasi adalah KRT/pasangannya/orang tua baduta

Memuat pertanyaan mengenai

- Riwayat pemberian ASI pada baduta sejak lahir hingga saat pencacahan
- Pemberian ASI dan MP-ASI selama seharian kemarin
- Frekuensi pemberian MP-ASI selama seharian kemarin

Petugas menanyakan kepada pemberi informasi apakah selama seharian kemarin baduta diberikan ASI dan makanan/minuman dari jenis-jenis kelompok minuman dan makanan sesuai yang terdapat pada kuesioner

KERAGAMAN PANGAN PADA BADUTA

- Penyempurnaan pertanyaan mengenai MPASI untuk memenuhi kebutuhan data dukung program penurunan *stunting*;
- Pertanyaan yang lebih detil mengenai jenis makanan tambahan dan pendamping ASI.

1420. SAYA INGIN MENANYAKAN TENTANG SEMUA YANG DIKONSUMSI OLEH (*nama baduta*) SEHARIAN KEMARIN, TERMASUK MAKANAN YANG DIKONSUMSI DI LUAR RUMAH ATAU JAJAN. **SELAMA SEHARIAN KEMARIN**, APAKAH (*nama baduta*) MAKAN/MINUM?	Ya	Tidak	Tidak tahu
a. SEREAL, AKAR, DAN UMBI (NASI, JAGUNG, GANDUM, PASTA, ROTI/PANEKUK, UBI, KENTANG, SORGUM, DLL.)?	a).....1	 5	8
b. MAKANAN DARI KACANG-KACANGAN (KACANG TANAH, KEDELAI, TAHU, TEMPE, ATAU KACANG LAINNYA)?	b).....1	 5	8
c. PRODUK TURUNAN SUSU (YOGURT, KEJU, DLL.)?	c).....1	 5	8
d. DAGING, IKAN (SAPI, AYAM, KAMBING, IKAN, MAKANAN LAUT, DAGING/IKAN DALAM KALENG, DLL.)?	d).....1	 5	8
e. TELUR (AYAM, ITIK, PUYUH, DLL.)?	e).....1	 5	8
f. BUAH DAN SAYUR SUMBER VITAMIN A (TERMASUK SAYURAN BERDAUN GELAP)?	f).....1	 5	8
g. BUAH ATAU SAYURAN LAINNYA (LABU SIAM, GAMBAS, ALPUKAT, JERUK, DLL.)?	g).....1	 5	8
h. MAKANAN RINGAN YANG GURIH, GORENGAN, MAKANAN MANIS (ES KRIM, PERMEN, KUE KERING, *CAKE*, DLL.)?	h).....1	 5	8

8 kelompok makanan/minuman yang digunakan dalam indikator keragaman asupan makanan:

1. ASI
2. Sereal, akar, dan umbi
3. Makanan dari kacang-kacangan
4. Produk turunan susu
5. Daging dan ikan
6. Telur
7. Buah dan sayur sumber vitamin A
8. Buah dan sayur lainnya

Idealnya, anak mengkonsumsi **minimal 5 dari 8 jenis** kelompok makanan tersebut untuk mencukupi kebutuhan minimal nutrisi seperti sumber protein hewani, nabati, dan karbohidrat.

Sumber: *Indicators for assessing infant and young child feeding practices*, UNICEF-WHO, 2021

BLOK XIV KETERANGAN IMUNISASI, ASI, DAN MP-ASI

ASI DAN MP-ASI DITANYAKAN UNTUK BADUTA (ANGGOTA RUMAH TANGGA UMUR 0-23 BULAN)			
Cek umur balita dari 1401, berikan tanda centang (√)			
Balita berumur 0-23 bulan Balita berumur ≥ 24 bulan	☐ → ***1417*** ☐ → ***Balita berikutnya/Blok XV***	☐ → ***1417*** ☐ → ***Balita berikutnya/Blok XV***	☐ → ***1417*** ☐ → ***Balita berikutnya/Blok XV***
1417. A. APAKAH (*nama baduta*) PERNAH DISUSUI/DIBERI AIR SUSU IBU (ASI)?	Ya ..... 1 Tidak ..... 5 → ***1419*** Tidak tahu ..... 8 → ***1419***	Ya ..... 1 Tidak ..... 5 → ***1419*** Tidak tahu ..... 8 → ***1419***	Ya ..... 1 Tidak ..... 5 → ***1419*** Tidak tahu ..... 8 → ***1419***
B. LAMANYA PEMBERIAN ASI: I. TANPA MAKANAN PENDAMPING II. DENGAN MAKANAN PENDAMPING	B. ___ ___ bulan I. ___ ___ bulan II. ___ ___ bulan	B. ___ ___ bulan I. ___ ___ bulan II. ___ ___ bulan	B. ___ ___ bulan I. ___ ___ bulan II. ___ ___ bulan

PERTANYAAN	BALITA 1	BALITA 2	BALITA 3
Nama dan No. Urut *(Salin dari Blok IV 402 dan 401):*	.....___ ___	.....___ ___	.....___ ___
1418. **SELAMA SEHARIAN KEMARIN**, APAKAH (*nama baduta*) DISUSUI/DIBERI ASI?	Ya ..... 1 Tidak ..... 5 Tidak tahu 8	Ya ..... 1 Tidak ..... 5 Tidak tahu 8	Ya ..... 1 Tidak ..... 5 Tidak tahu 8
1419. **SELAMA SEHARIAN KEMARIN**, APAKAH (*nama baduta*) MENERIMA CAIRAN, TERMASUK CAIRAN YANG DIKOMBINASIKAN DENGAN MAKANAN LAIN DAN CAIRAN YANG DIKONSUMSI DI LUAR RUMAH?	Ya Tidak Tidak tahu	Ya Tidak Tidak tahu	Ya Tidak Tidak tahu
a. SUSU SELAIN ASI (SUSU FORMULA, SUSU BUBUK, SUSU SEGAR, UHT)? *Jika "Ya", isikan berapa kali susu selain ASI dikonsumsi baduta.*	a) .....1 .....5 .....8 ☐ *kali*	a) .....1 .....5 .....8 ☐ *kali*	a) .....1 .....5 .....8 ☐ *kali*
b. MINUMAN LAIN (AIR PUTIH, JUS TANPA GULA, SUP/KALDU, TEH/KOPI TANPA GULA, AIR TAJIN, DLL.)?	b) .....1 .....5 8	b) .....1 .....5 8	b) .....1 .....5 8
c. MINUMAN BERPEMANIS GULA (MINUMAN RINGAN, SODA, TEH MANIS, SUSU KENTAL MANIS, DLL.)?	c) .....1 .....5 8	c) .....1 .....5 8	c) .....1 .....5 8

1401*

1417

1418

1419

1420

1421

Contoh Pengisian

Penegasan

KETERANGAN ASI dan MP-ASI

1401. Umur (*nama balita*) dalam bulan *(Hitung dari Blok IV 406)*	0 8 bulan

A S I DAN MP-ASI DITANYAKAN UNTUK BADUTA (ANG	
Cek umur balita dari 1401, berikan tanda centang (√)	
Balita berumur 0-23 bulan Balita berumur ≥ 24 bulan	☑ → *1417* ☐ → *Balita berikutnya/Blok XV*

Centang umur Balita yang sesuai Pada **P.1401**

Buku 4 Hal 197

BLOK XIV KETERANGAN IMUNISASI, ASI, DAN MP-ASI

1417. A. APAKAH (*nama baduta*) PERNAH DISUSUI/DIBERI AIR SUSU IBU (ASI)?	Ya .....1 Tidak .....5 →***1419*** Tidak tahu ..... 8 →***1419***
B. LAMANYA PEMBERIAN ASI:	B. ___ ___ bulan
I. TANPA MAKANAN PENDAMPING	I. ___ ___ bulan
II. DENGAN MAKANAN PENDAMPING	II. ___ ___ bulan

Air Susu Ibu (ASI) adalah makanan terbaik bagi bayi karena mengandung zat gizi paling sesuai untuk pertumbuhan dan perkembangan bayi (KEPMENKES RI Nomor 450/MENKES/SK/IV/2004 tentang Pemberian Air Susu Ibu).

Pemberian ASI dapat dilakukan **secara langsung (menyusui)** atau **melalui alat bantu** seperti botol, gelas, sendok, dan lain-lain.

Buku 4 Hal 197

BLOK XIV KETERANGAN IMUNISASI, ASI, DAN MP-ASI

1417. A. APAKAH (*nama baduta*) PERNAH DISUSUI/DIBERI AIR SUSU IBU (ASI)?	Ya .....1 Tidak .....5 →*1419* Tidak tahu .....8 →*1419*
B. LAMANYA PEMBERIAN ASI: I. TANPA MAKANAN PENDAMPING II. DENGAN MAKANAN PENDAMPING	B. ___ ___ bulan I. ___ ___ bulan II. ___ ___ bulan

I. Lamanya pemberian ASI tanpa makanan pendamping:

- Bayi yang **mendapat obat** dengan diencerkan menggunakan sedikit air putih **tetap dianggap ASI eksklusif**
- Bayi yang **diberi sari kurma atau madu** walaupun sedikit **tidak termasuk ASI ekslusif**

II. Lamanya pemberian ASI dengan makanan pendamping:

Makanan pendamping ASI (MP-ASI) adalah makanan atau minuman yang mengandung zat gizi. Idealnya diberikan kepada bayi yang berusia 6 bulan sampai 23 bulan guna memenuhi kebutuhan gizi selain dari ASI

Buku 4 Hal 197-198

BLOK XIV KETERANGAN IMUNISASI, ASI, DAN MP-ASI

PERTANYAAN	BALITA 1
Nama dan No. Urut *(Salin dari Blok IV 402 dan 401):*	.....__ __
1418. **SELAMA SEHARIAN KEMARIN**, APAKAH (*nama baduta*) DISUSUI/DIBERI ASI?	Ya ..... 1 Tidak ..... 5 Tidak tahu 8

Isikan kembali Nama dan No. Urut Balita

Referensi waktu pada pertanyaan ini adalah **seharian kemarin**, yaitu mulai dari pagi hingga malam hari.

Pemberian ASI dapat dilakukan **secara langsung (menyusui)** atau **melalui alat bantu** seperti botol, gelas, sendok, dan lain-lain.

Buku 4 Hal 198

BLOK XIV KETERANGAN IMUNISASI, ASI, DAN MP-ASI

1419. **SELAMA SEHARIAN KEMARIN**, APAKAH (*nama baduta*) MENERIMA CAIRAN, TERMASUK CAIRAN YANG DIKOMBINASIKAN DENGAN MAKANAN LAIN DAN CAIRAN YANG DIKONSUMSI DI LUAR RUMAH?		Ya	Tidak	Tidak tahu
a. SUSU SELAIN ASI (SUSU FORMULA, SUSU BUBUK, SUSU SEGAR, UHT *PLAIN*)? *Jika "Ya", isikan berapa kali susu selain ASI dikonsumsi baduta.*	a)	1	5	8
		☐ *kali*		
b. MINUMAN LAIN TANPA GULA (AIR PUTIH, JUS TANPA GULA, SUP/ KALDU, TEH/KOPI TAWAR, AIR TAJIN, DLL.)?	b)	1	5	8
c. MINUMAN BERPEMANIS GULA (MINUMAN RINGAN, SODA, THE/KOPI MANIS, SUSU KENTAL MANIS, DLL.)?	c)	1	5	8

Referensi waktu pada pertanyaan ini adalah **seharian kemarin**, yaitu mulai dari pagi hingga malam hari.

a. Susu selain ASI

- Semua jenis **susu formula bayi** yang diproduksi secara komersial termasuk formula kedelai, susu formula "lanjutan" (susu pertumbuhan, susu balita), semua jenis **susu dari mamalia** (misalnya sapi, kambing, domba, kerbau, unta) **yang diberikan kepada anak sebagai cairan** (minuman) baik mentah atau dipasteurisasi.
- Yang termasuk pada kelompok ini adalah jenis susu tanpa tambahan pemanis (*plain*).

Jika baduta **menerima susu selain ASI, tanyakan frekuensinya.**
Jika frekuensinya **7 (tujuh) kali atau lebih, tuliskan 7 (tujuh)** pada kotak yang tersedia.

Buku 4 Hal 199

BLOK XIV KETERANGAN IMUNISASI, ASI, DAN MP-ASI

		Ya	Tidak	Tidak tahu
1419.	**SELAMA SEHARIAN KEMARIN**, APAKAH (*nama baduta*) MENERIMA CAIRAN, TERMASUK CAIRAN YANG DIKOMBINASIKAN DENGAN MAKANAN LAIN DAN CAIRAN YANG DIKONSUMSI DI LUAR RUMAH?			
	a. SUSU SELAIN ASI (SUSU FORMULA, SUSU BUBUK, SUSU SEGAR, UHT *PLAIN*)? *Jika "Ya", isikan berapa kali susu selain ASI dikonsumsi baduta.*	a) 1	 5	 8
	☐ *kali*			
	b. MINUMAN LAIN TANPA GULA (AIR PUTIH, JUS TANPA GULA, SUP/ KALDU, TEH/KOPI TAWAR, AIR TAJIN, DLL.)?	b) 1	 5	 8
	c. MINUMAN BERPEMANIS GULA (MINUMAN RINGAN, SODA, THE/KOPI MANIS, SUSU KENTAL MANIS, DLL.)?	c) 1	 5	 8

Referensi waktu pada pertanyaan ini adalah **seharian kemarin**, yaitu mulai dari pagi hingga malam hari.

b. Minuman Lain:

- **Air putih,** baik direbus atau tidak direbus, tanpa tambahan apapun
- **Semua kaldu atau sup bening,** baik buatan sendiri atau dibeli.
- **Jus tanpa gula,** segala jenis buah/sayur yang dihancurkan bersama air tanpa diberi gula.
- **Teh dan kopi tanpa gula.**
- **Air tajin,** air rebusan beras yang agak kental, tanpa tambahan gula.
- **Sari kedelai/sari kacang hijau tanpa gula.**
- **Minuman lainnya yang tidak ditambahkan pemanis**

c. Minuman berpemanis gula adalah semua minuman **dengan tambahan pemanis seperti gula, madu, dan pemanis lainnya** baik yang dibuat sendiri maupun dibeli.

Buku 4 Hal 199

BLOK XIV KETERANGAN IMUNISASI, ASI, DAN MP-ASI

1420. SAYA INGIN MENANYAKAN TENTANG SEMUA YANG DIKONSUMSI OLEH (*nama baduta*) SEHARIAN KEMARIN, TERMASUK MAKANAN YANG DIKONSUMSI DI LUAR RUMAH ATAU JAJAN. **SELAMA SEHARIAN KEMARIN**, APAKAH (*nama baduta*) MAKAN/MINUM?	Ya	Tidak	Tidak tahu
a. SEREAL, AKAR, DAN UMBI (NASI, JAGUNG, GANDUM, PASTA, ROTI/PANEKUK, UBI, KENTANG, SORGUM, DLL.)?	a) 1	5	8
b. MAKANAN DARI KACANG-KACANGAN (KACANG TANAH, KEDELAI, TAHU, TEMPE, ATAU KACANG LAINNYA)?	b) 1	5	8
c. PRODUK TURUNAN SUSU (YOGURT, KEJU, DLL.)?	c) 1	5	8
d. DAGING, IKAN (SAPI, AYAM, KAMBING, IKAN, MAKANAN LAUT, DAGING/IKAN DALAM KALENG, DLL.)?	d) 1	5	8
e. TELUR (AYAM, ITIK, PUYUH, DLL.)?	e) 1	5	8
f. BUAH DAN SAYUR SUMBER VITAMIN A (TERMASUK SAYURAN BERDAUN GELAP)?	f) 1	5	8
g. BUAH ATAU SAYURAN LAINNYA (LABU SIAM, GAMBAS, ALPUKAT, JERUK, DLL.)?	g) 1	5	8
h. MAKANAN RINGAN YANG GURIH, GORENGAN, MAKANAN MANIS (ES KRIM, PERMEN, KUE KERING, *CAKE*, DLL.)?	h) 1	5	8

Contoh bubur:

- Bubur tepung beras yang dibuat sendiri atau buatan pabrik
- Bubur dengan tambahan susu
- Nasi tim/bubur beras ditambah sayur
- Nasi tim/bubur beras ditambah sayur dan lauk hewani

Jika baduta diberi **bubur yang dicampur** beberapa jenis makanan, maka pencatatannya **dicatatkan** pada **masing-masing jenis makanan**.

Contoh: Baduta diberi bubur campur sayur bayam, ayam, dan telur, maka yang dilingkari kode 1 (Ya): **1420.a, 1420.d, 1420.e, dan 1420.f**.

Buku 4 Hal 200-201

a. SEREAL, AKAR, DAN UMBI (NASI, JAGUNG, GANDUM, PASTA, ROTI/PANEKUK, UBI, KENTANG, SORGUM, DLL.)?

Nasi

Jagung

Pasta

Roti

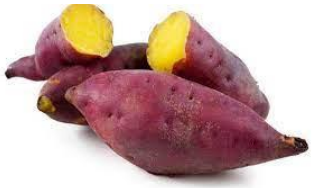

Ubi

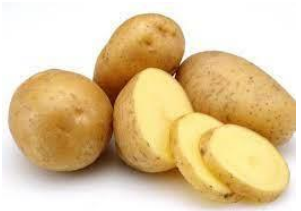

Kentang

Bubur Jagung

Bubur Tim

Bubur Tepung Beras+Susu

b. MAKANAN DARI KACANG-KACANGAN (KACANG TANAH, KEDELAI, TAHU, TEMPE, ATAU KACANG LAINNYA)?

Tempe

Tahu

Kacang tanah

Kacang hijau

Kacang merah

Kacang mede

Edamame

BLOK XIV KETERANGAN IMUNISASI, ASI, DAN MP-ASI

c. PRODUK TURUNAN SUSU (YOGURT, KEJU, DLL.)?

Yogurt

Keju

e. TELUR (AYAM, ITIK, PUYUH, DLL.)?

Telur ayam

Telur bebek

Telur puyuh

d. DAGING, IKAN (SAPI, AYAM, KAMBING, IKAN, MAKANAN LAUT, DAGING/IKAN DALAM KALENG, DLL.)?

Daging sapi

Daging ayam ras

Ikan Kakap

Hati

Udang

Sosis

Daging/ikan dalam kaleng

f. BUAH DAN SAYUR SUMBER VITAMIN A (TERMASUK SAYURAN BERDAUN GELAP)?

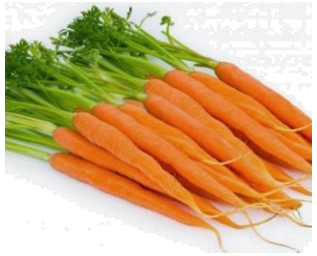

Wortel

Labu Parang

Sayuran berdaun gelap

BLOK XIV KETERANGAN IMUNISASI, ASI, DAN MP-ASI

g. BUAH ATAU SAYURAN LAINNYA (LABU SIAM, GAMBAS, ALPUKAT, JERUK, DLL.)?

Labu siam

Gambas

Bunga Kol

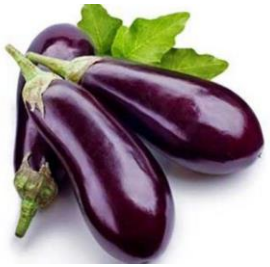

Terong

Alpukat

Jeruk

Pisang

Apel

Semangka

h. MAKANAN RINGAN YANG GURIH, GORENGAN, MAKANAN MANIS (ES KRIM, PERMEN, KUE KERING, *CAKE*, DLL.)?

Keripik

Gorengan

Mi instan

Es Krim

Permen

Cokelat

Cake

- Makanan dicatat di R.1420.h jika dimakan sebagai snack/cemilan/kudapan di luar jam makan, dan bukan sebagai makanan pokok (dimakan 3 kali sehari sebagai makanan pokok atau lauk)
- Jika dimakan sebagai makanan pokok/lauk, maka dicatat di kelompok makanan sesuai bahan dasar makanan tersebut.

BLOK XIV KETERANGAN IMUNISASI, ASI, DAN MP-ASI

1421. **SELAMA SEHARIAN KEMARIN,** APAKAH (*nama baduta*) DIBERI MAKANAN BAIK BERUPA MAKANAN PADAT, MAKANAN SETENGAH PADAT, ATAU MAKANAN LUNAK? *Jika "Ya", isikan berapa kali baduta diberi makanan padat, setengah padat, atau lunak.*	Ya..... 1 ☐ kali Tidak .....5 Tidak tahu ..... 8 } ***Balita berikutnya/ Blok XV***

Pemberian makanan padat, setengah padat, atau lunak mencakup:

- **Makanan utama**
- **Makanan selingan/ jajanan/snack dalam porsi yang wajar**

- Tanyakan **frekuensi pemberian makanan selama seharian kemarin, mulai dari pagi hingga malam hari**
- Jika frekuensinya **7 (tujuh) kali atau lebih, tuliskan 7 (tujuh)** pada kotak yang tersedia.

Buku 4 Hal 201

CONTOH PENGISIAN
BLOK XIV. KETERANGAN IMUNISASI, ASI, DAN MP-ASI

- Naldo berumur 8 bulan.
- Naldo diberikan ASI eksklusif sampai umur 6 bulan. Setelah 6 bulan, Naldo mulai diberikan bubur dan buah selain mengonsumsi ASI.
- Seharian kemari, Naldo masih diberi ASI oleh ibunya. Selain itu, Naldo juga diberikan susu formula yang dikonsumsi sekali sebelum tidur siang.
- Cairan lain yang dikonsumsi oleh Naldo adalah air putih, yang diminum saat makan bubur. Selain itu, Naldo tidak pernah diberikan minuman manis oleh ibunya.
- Seharian kemarin, Naldo makan sebanyak tiga kali. Sarapannya adalah bubur tim telur bayam, makan siangnya bubur tim ayam wortel, dan makan malamnya bubur tim telur wortel.
- Selain makan bubur, kemarin siang Naldo juga makan satu buah pisang mas yang dikerok untuk cemilan.

CONTOH PENGISIAN
BLOK XIV. KETERANGAN IMUNISASI, ASI, DAN MP-ASI

ASI DAN MP-ASI DITANYAKAN UNTUK BADUTA (ANG	
Cek umur balita dari 1401, berikan tanda centang (√)	
Balita berumur 0-23 bulan Balita berumur ≥ 24 bulan	☑ → *1417* ☐ → *Balita berikutnya/Blok XV*
1417. A. APAKAH (*nama baduta*) PERNAH DISUSUI/DIBERI AIR SUSU IBU (ASI)?	Ya.....1 Tidak .....5 → *1419* Tidak tahu .....8 → *1419*
B. LAMANYA PEMBERIAN ASI: I. TANPA MAKANAN PENDAMPING II. DENGAN MAKANAN PENDAMPING	B. 0 8 bulan I. 0 6 bulan II. 0 2 bulan

PERTANYAAN	BALITA 1
Nama dan No. Urut *(Salin dari Blok IV 402 dan 401):*	NALDO PUTRA.....0 4
1418. **SELAMA SEHARIAN KEMARIN**, APAKAH (*nama baduta*) DISUSUI/DIBERI ASI?	Ya.....1 Tidak .....5 Tidak tahu 8
1419. **SELAMA SEHARIAN KEMARIN**, APAKAH (*nama baduta*) MENERIMA CAIRAN, TERMASUK CAIRAN YANG DIKOMBINASIKAN DENGAN MAKANAN LAIN DAN CAIRAN YANG DIKONSUMSI DI LUAR RUMAH?	Ya / Tidak / Tidak tahu
a. SUSU SELAIN ASI (SUSU FORMULA, SUSU BUBUK, SUSU SEGAR, UHT *PLAIN*)? *Jika "Ya", isikan berapa kali susu selain ASI dikonsumsi baduta.*	a) .....1 .....5 .....8 1 *kali*
b. MINUMAN LAIN TANPA GULA (AIR PUTIH, JUS TANPA GULA, SUP/ KALDU, TEH/KOPI TAWAR, AIR TAJIN, DLL.)?	b) .....1 .....5 8
c. MINUMAN BERPEMANIS GULA (MINUMAN RINGAN, SODA, THE/KOPI MANIS, SUSU KENTAL MANIS, DLL.)?	c) .....1 .....5 8

Umur Naldo < 23 bulan (8 bulan)

- ASI eksklusif selama 6 bulan
- ASI dan MP-ASI setelah lulus ASI eksklusif

Seharian kemarin masih diberi ASI

Naldo minum susu formula 1x sebelum tidur siang

Naldo minum air putih saat makan

Naldo tidak diberi minuman manis

CONTOH PENGISIAN
BLOK XIV. KETERANGAN IMUNISASI, ASI, DAN MP-ASI

		Ya	Tidak	Tidak tahu
1420.	SAYA INGIN MENANYAKAN TENTANG SEMUA YANG DIKONSUMSI OLEH (*nama baduta*) SEHARIAN KEMARIN, TERMASUK MAKANAN YANG DIKONSUMSI DI LUAR RUMAH ATAU JAJAN. **SELAMA SEHARIAN KEMARIN**, APAKAH (*nama baduta*) MAKAN/MINUM?			
	a. SEREAL, AKAR, DAN UMBI (NASI, JAGUNG, GANDUM, PASTA, ROTI/PANEKUK, UBI, KENTANG, SORGUM, DLL.)?	a) 1	5	8
	b. MAKANAN DARI KACANG-KACANGAN (KACANG TANAH, KEDELAI, TAHU, TEMPE, ATAU KACANG LAINNYA)?	b) 1	5	8
	c. PRODUK TURUNAN SUSU (YOGURT, KEJU, DLL.)?	c) 1	5	8
	d. DAGING, IKAN (SAPI, AYAM, KAMBING, IKAN, MAKANAN LAUT, DAGING/IKAN DALAM KALENG, DLL.)?	d) 1	5	8
	e. TELUR (AYAM, ITIK, PUYUH, DLL.)?	e) 1	5	8
	f. BUAH DAN SAYUR SUMBER VITAMIN A (TERMASUK SAYURAN BERDAUN GELAP)?	f) 1	5	8
	g. BUAH ATAU SAYURAN LAINNYA (LABU SIAM, GAMBAS, ALPUKAT, JERUK, DLL.)?	g) 1	5	8
	h. MAKANAN RINGAN YANG GURIH, GORENGAN, MAKANAN MANIS (ES KRIM, PERMEN, KUE KERING, *CAKE*, DLL.)?	h) 1	5	8
1421.	**SELAMA SEHARIAN KEMARIN**, APAKAH (*nama baduta*) DIBERI MAKANAN BAIK BERUPA MAKANAN PADAT, MAKANAN SETENGAH PADAT, ATAU MAKANAN LUNAK? *Jika "Ya", isikan berapa kali baduta diberi makanan padat, setengah padat, atau lunak.*	Ya 1	[4] kali	
		Tidak 5	*Balita berikutnya/ Blok XV*	
		Tidak tahu 8		

- Sarapan:
  Bubur tim telur bayam
  (R.1420.a, R.1420.e, R.1420.f)
- Makan siang:
  Bubur tim ayam wortel
  (R.1420.a, R.1420.d, R.1420.f)
- Sarapan:
  Bubur tim telur wortel (R.1420.a, R.1420.e, R.1420.f)
- Cemilan: pisang mas (R.1420.g)

- 3x makan besar
- 1x cemilan/snack

PENEGASAN BLOK XIV. KETERANGAN ASI, DAN MP-ASI

- **Pengisian lama diberi ASI untuk untuk bayi (misalnya: 4 bulan) yang diberikan sufor selama sehari:**

B. LAMANYA PEMBERIAN ASI:	B. 0 4 bulan
I. TANPA MAKANAN PENDAMPING	I. 0 0 bulan
II. DENGAN MAKANAN PENDAMPING	II. 0 4 bulan

- **Susu soya termasuk ke dalam rincian:**
  Susu formula soya masuk R.1419.A; Susu soya *plain* buatan sendiri atau dibeli masuk R.1419.B.; Susu soya berpemanis buatan sendiri atau dibeli masuk R.1419.C.
- **Kategori bubur instan (Sun/Milna/Promina/dll.) yang dicairkan:**
  Bubur instan tidak termasuk di R.1420 (berkode 5 untuk semua rincian a-h) jika anak hanya mengonsumsi bubur tersebut.
  Akan tetapi, pada R.1421 tetap diisikan berapa kali (frekuensi) mengonsumsi bubur instan.

BADAN PUSAT STATISTIK

ST2023
SENSUS PERTANIAN

Terima Kasih!

www.bps.go.id

.....

XV

BLOK XV
PENOLONG PERSALINAN

BLOK XV PENOLONG PERSALINAN

Indikator yang dihasilkan:

1. Proporsi Perempuan Pernah Kawin (PPK) Umur 15-49 Tahun yang Melahirkan Anak Lahir Hidup (ALH) dalam Dua Tahun Terakhir dan ALH yang Terakhir Dilahirkan di Fasilitas Kesehatan dan oleh Tenaga Kesehatan.
2. Persentase PPK Umur 15-49 Tahun yang Melahirkan ALH dalam Dua Tahun Terakhir dan ALH yang Terakhir Dilahirkan dengan Berat Badan Lahir Rendah (BBLR).
3. Persentase PPK Umur 15-49 Tahun yang Melahirkan ALH dalam Dua Tahun Terakhir dan ALH yang Terakhir Dilahirkan Dilakukan Inisiasi Menyusu Dini (IMD) Kurang Dari Satu Jam Setelah Dilahirkan.

Indikator SDGs :

3.1.2* Proporsi PPK umur 15-49 tahun yang proses melahirkan terakhirnya: a) ditolong oleh tenaga kesehatan terlatih; b) di fasilitas kesehatan.

BLOK XV PENOLONG PERSALINAN

Nama dan No. Urut:	..... __ __
Umur *(Salin dari Blok IV 407)*:	__ __ tahun
Nama & No. Urut Pemberi Informasi *(Salin dari Blok IV 402 & 401)*:	..... __ __
KETERANGAN TENTANG PENOLONG PERSALINAN (DITANYAKAN KEPADA SEMUA PEREMPUAN PERNAH	
BLOK XV. PENOLONG PERSA	
1501. A. APAKAH (*nama*) PERNAH HAMIL?	A) Ya.....1 Tidak... 5→***PPK berikutnya/Blok XVI***
B. UMUR BERAPAKAH (*nama*) PADA SAAT HAMIL PERTAMA?	B) __ __ tahun
1502. A. APAKAH (*nama*) PERNAH MELAHIRKAN ANAK LAHIR HIDUP?	A) Ya.....1 Tidak.... 5→***PPK berikutnya/Blok XVI***
B. UMUR BERAPAKAH (*nama*) PADA SAAT MELAHIRKAN ANAK LAHIR HIDUP YANG PERTAMA KALI?	B) __ __ tahun
1503. KAPAN MELAHIRKAN ANAK LAHIR HIDUP YANG TERAKHIR?	2 tahun yang lalu atau kurang...1 Lebih dari 2 tahun yang lalu .....2 ***PPK berikutnya/Blok XVI***
1504. A. DI MANA (*nama*) MELAHIRKAN (*nama anak lahir hidup yang terakhir*)?	RS Pemerintah/RS Swasta..... 1 Rumah bersalin/Klinik.....2 Puskesmas .....3 Pustu .....4 Praktik dokter/bidan/perawat ... 5 Polindes/Poskesdes .....6 Rumah.....7 Lainnya, ***tuliskan:*** _____ 8

PERTANYAAN	PEREMPUAN PERNAH KAWIN (PPK) UMUR 10-54 TAHUN (1)
Nama dan No. Urut: Umur *(Salin dari Blok IV 407)*: Nama & No. Urut Pemberi Informasi *(Salin dari Blok IV 402 & 401)*:	..... __ __ __ __ tahun ..... __ __
B. SIAPA YANG MENOLONG PROSES KELAHIRAN TERAKHIR?	Dokter kandungan ..... 1 Dokter umum .....2 Bidan .....3 Perawat.....4 Tenaga kesehatan lainnya.....5 Dukun beranak/paraji.....6 Lainnya .....7 Tidak ada 8
C. BERAPA BERAT (*nama anak lahir hidup yang terakhir*) KETIKA DILAHIRKAN?	< 2,5 kg ..... 1 ≥ 2,5 kg.....2 Tidak ditimbang ..... 5 Tidak tahu..... 8
1505. BERAPA LAMA SETELAH KELAHIRAN (*nama anak lahir hidup yang terakhir*) PERTAMA KALI DILETAKKAN DI ATAS DADA IBU DENGAN BERSENTUHAN KULIT SECARA LANGSUNG?	<1 jam setelah lahir.....1 1-23 jam setelah lahir .....2 ≥24 jam setelah lahir .....3 Tidak pernah.....5 Tidak tahu.....8

1501 (A&B)

1502 (A&B)

1503

1504.A

1504.B

1504.C

1505

Blok ini mencakup pengalaman melahirkan anak lahir hidup, keterangan tempat melahirkan, penolong kelahiran terakhir, berat bayi ketika dilahirkan, serta inisiasi menyusu dini untuk semua Perempuan Pernah Kawin (PPK) berumur 10-54 tahun.

PENEGASAN BLOK XV PENOLONG PERSALINAN

- Jika seorang dokter kandungan melahirkan sendiri, tanpa bantuan siapapun maka isikan **kode 1** (sesuai profesinya sebagai dokter kandungan).
- Bidan yang meminta saran dari dokter kandungan dan tindakannya terhadap pasien diawasi oleh dokter kandungan walaupun jarak jauh, ataupun via telepon ketika proses persalinan maka penolong persalinan adalah **dokter kandungan**.

CONTOH PENGISIAN BLOK XV

Pertanyaan 1501 sampai 1505 ditanyakan jika ada perempuan pernah kawin (PPK) berumur 10 sampai 54 tahun di rumah tangga.

Berdasarkan hasil wawancara terhadap rumah tangga Pak Sucipto, terdapat satu PPK, yaitu Bu Maryati dengan nomor urut ART 02. Umur Bu Maryati adalah 41 tahun. Ia pernah hamil pertama kali pada umur 27 tahun. Namun, saat ini, anak terakhirnya baru saja dilahirkan 8 bulan yang lalu. Anak terakhir tersebut bernama Naldo. Bu Maryati melahirkan Naldo di tempat praktik bidan dan ditolong oleh bu bidan. Naldo lahir dengan berat 2,70 kg. Sesaat setelah melahirkan, Naldo langsung diletakkan di atas dada ibunya dan bersentuhan kulit secara langsung.

CONTOH PENGISIAN BLOK XV

PENGISIAN

Nama dan No. Urut:	MARYATI 02
Umur *(Salin dari Blok IV 407)*:	41 tahun
Nama & No. Urut Pemberi Informasi *(Salin dari Blok IV 402 & 401)*:	MARYATI 02

Isikan nama, nomor urut, dan umur Perempuan Pernah Kawin (PPK) berumur 10-54 tahun beserta nama dan nomor urut pemberi informasi.

CONTOH PENGISIAN BLOK XV

PERTANYAAN	PEREMPUAN PERNAH KAWIN (PPK) UMUR 10-54 TAHUN (1)	PEREMPUAN PERNAH KAWIN (PPK) UMUR 10-54 TAHUN (2)	PEREMPUAN PERNAH KAWIN (PPK) UMUR 10-54 TAHUN (3)
Nama dan No. Urut: Umur *(Salin dari Blok IV 407)*: Nama & No. Urut Pemberi Informasi *(Salin dari Blok IV 402 & 401)*:	MARYATI 02 41 tahun MARYATI 02	..... __ __ __ __ tahun ..... __ __	..... __ __ __ __ tahun ..... __ __
KETERANGAN TENTANG PENOLONG PERSALINAN DAN KELUARGA BERENCANA (DITANYAKAN KEPADA SEMUA PEREMPUAN PERNAH KAWIN (PPK) UMUR 10-54 TAHUN)			
BLOK XV. PENOLONG PERSALINAN			
1501. A. APAKAH (*nama*) PERNAH HAMIL? B. UMUR BERAPAKAH (*nama*) PADA SAAT HAMIL PERTAMA?	A) Ya.....1 Tidak... 5→***PPK berikutnya/Blok XVI*** B) __ __ tahun	A) Ya.....1 Tidak... 5→***PPK berikutnya/Blok XVI*** B) __ __ tahun	A) Ya... 1 Tidak... 5→***PPK berikutnya/Blok XVI*** B) __ __ tahun
1502. A. APAKAH (*nama*) PERNAH MELAHIRKAN ANAK LAHIR HIDUP? B. UMUR BERAPAKAH (*nama*) PADA SAAT MELAHIRKAN ANAK LAHIR HIDUP YANG PERTAMA KALI?	A) Ya.....1 Tidak.... 5→***PPK berikutnya/Blok XVI*** B) 27 tahun	A) Ya.....1 Tidak.... 5→***PPK berikutnya/Blok XVI*** B) __ __ tahun	A) Ya... 1 Tidak...5→***PPK berikutnya/Blok XVI*** B) __ __ tahun
1503. KAPAN MELAHIRKAN ANAK LAHIR HIDUP YANG TERAKHIR?	2 tahun yang lalu atau kurang...1 Lebih dari 2 tahun yang lalu .....2 ***PPK berikutnya/Blok XVI***	2 tahun yang lalu atau kurang...1 Lebih dari 2 tahun yang lalu.....2 ***PPK berikutnya/Blok XVI***	2 tahun yang lalu atau kurang...1 Lebih dari 2 tahun yang lalu.....2 ***PPK berikutnya/Blok XVI***
1504. A. DI MANA (*nama*) MELAHIRKAN *(nama anak lahir hidup yang terakhir)*?	RS Pemerintah/RS Swasta..... 1 Rumah bersalin/Klinik..... 2 Puskesmas ..... 3 Pustu ..... 4 Praktik dokter/bidan/perawat .5 Polindes/Poskesdes ..... 6 Rumah ..... 7 Lainnya, ***tuliskan:*** _____ 8	RS Pemerintah/RS Swasta..... 1 Rumah bersalin/Klinik..... 2 Puskesmas ..... 3 Pustu ..... 4 Praktik dokter/bidan/perawat ... 5 Polindes/Poskesdes ..... 6 Rumah ..... 7 Lainnya, ***tuliskan:*** _____ 8	RS Pemerintah/RS Swasta..... 1 Rumah bersalin/Klinik..... 2 Puskesmas ..... 3 Pustu..... 4 Praktik dokter/bidan/perawat ... 5 Polindes/Poskesdes ..... 6 Rumah ..... 7 Lainnya, ***tuliskan:*** _____ 8

CONTOH PENGISIAN BLOK XV

PERTANYAAN	PEREMPUAN PERNAH KAWIN (PPK) UMUR 10-54 TAHUN (1)	PEREMPUAN PERNAH KAWIN (PPK) UMUR 10-54 TAHUN (2)	PEREMPUAN PERNAH KAWIN (PPK) UMUR 10-54 TAHUN (3)
Nama dan No. Urut: Umur *(Salin dari Blok IV 407)*: Nama & No. Urut Pemberi Informasi *(Salin dari Blok IV 402 & 401)*:	MARYATI 02 41 tahun MARYATI 02	..... __ __ __ __ tahun ..... __ __	..... __ __ __ __ tahun ..... __ __
B. SIAPA YANG MENOLONG PROSES KELAHIRAN TERAKHIR?	Dokter kandungan ..... 1 Dokter umum ..... 2 Bidan ..... (3) Perawat..... 4 Tenaga kesehatan lainnya..... 5 Dukun beranak/paraji..... 6 Lainnya ..... 7 Tidak ada 8	Dokter kandungan ..... 1 Dokter umum ..... 2 Bidan ..... 3 Perawat..... 4 Tenaga kesehatan lainnya..... 5 Dukun beranak/paraji..... 6 Lainnya ..... 7 Tidak ada 8	Dokter kandungan ..... 1 Dokter umum ..... 2 Bidan..... 3 Perawat..... 4 Tenaga kesehatan lainnya..... 5 Dukun beranak/paraji..... 6 Lainnya ..... 7 Tidak ada 8
C. BERAPA BERAT (*nama anak lahir hidup yang terakhir*) KETIKA DILAHIRKAN?	< 2,5 kg ..... 1 ≥ 2,5 kg..... (2) Tidak ditimbang ..... 5 Tidak tahu..... 8	< 2,5 kg ..... 1 ≥ 2,5 kg..... 2 Tidak ditimbang ..... 5 Tidak tahu..... 8	< 2,5 kg ..... 1 ≥ 2,5 kg..... 2 Tidak ditimbang ..... 5 Tidak tahu..... 8
1505. BERAPA LAMA SETELAH KELAHIRAN (*nama anak lahir hidup yang terakhir*) PERTAMA KALI DILETAKKAN DI ATAS DADA IBU DENGAN BERSENTUHAN KULIT SECARA LANGSUNG?	<1 jam setelah lahir..... (1) 1-23 jam setelah lahir ..... 2 ≥24 jam setelah lahir ..... 3 Tidak pernah..... 5 Tidak tahu..... 8	<1 jam setelah lahir..... 1 1-23 jam setelah lahir ..... 2 ≥24 jam setelah lahir ..... 3 Tidak pernah..... 5 Tidak tahu..... 8	<1 jam setelah lahir..... 1 1-23 jam setelah lahir ..... 2 ≥24 jam setelah lahir ..... 3 Tidak pernah..... 5 Tidak tahu..... 8

BADAN PUSAT STATISTIK

ST2023
SENSUS PERTANIAN

SUSENAS 2023

Terima Kasih!

www.bps.go.id

Credit to:

slidesgo | flaticon | freepik

BLOK XV PENOLONG PERSALINAN

1501. A. APAKAH (*nama*) PERNAH HAMIL?	A) Ya..... 1 Tidak... 5→ ***PPK berikutnya/Blok XVI***
B. UMUR BERAPAKAH (*nama*) PADA SAAT HAMIL PERTAMA?	B) __ __ tahun

Kehamilan adalah masa di mana seorang perempuan membawa embrio/fetus/janin di dalam tubuhnya.

1501. A. Kode 1: Ya,

jika **pernah hamil**, termasuk jika responden pada **saat pencacahan dalam kondisi hamil** dicatat sebagai pernah hamil.

1501. B. Tuliskan umur responden saat hamil pertama kali.

Buku 4 Hal 207

BLOK XV PENOLONG PERSALINAN

1502. A. APAKAH (*nama*) PERNAH MELAHIRKAN ANAK LAHIR HIDUP?	A) Ya..... 1 Tidak.... 5→***PPK berikutnya/Blok XVI***
B. UMUR BERAPAKAH (*nama*) PADA SAAT MELAHIRKAN ANAK LAHIR HIDUP YANG PERTAMA KALI?	B) __ __ tahun
1503. KAPAN MELAHIRKAN ANAK LAHIR HIDUP YANG TERAKHIR?	2 tahun yang lalu atau kurang...1 Lebih dari 2 tahun yang lalu .....2 ***PPK berikutnya/Blok XVI***

Melahirkan anak lahir hidup adalah proses persalinan di mana anak yang dilahirkan menunjukkan tanda-tanda kehidupan, walaupun mungkin hanya beberapa saat saja, seperti jantung berdenyut, bernafas, dan menangis.

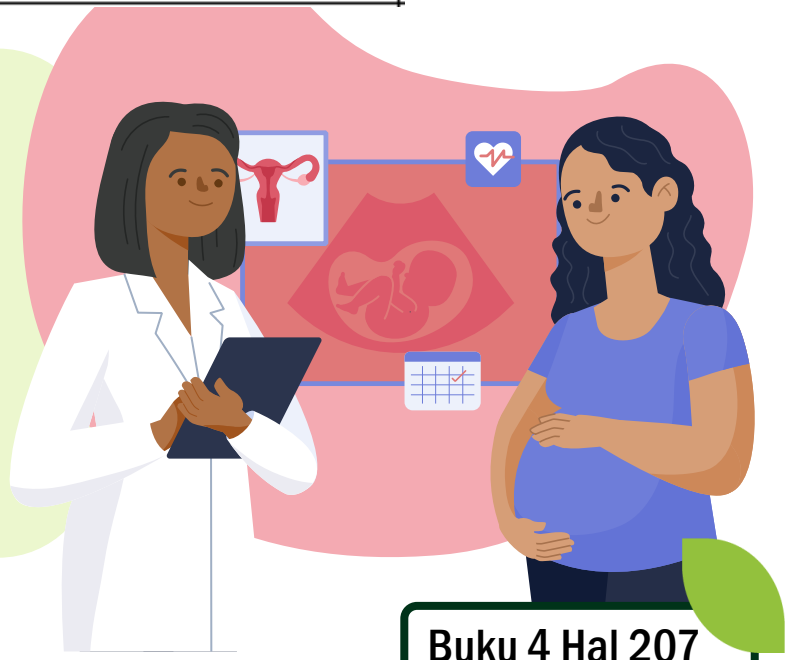

Buku 4 Hal 207

BLOK XV PENOLONG PERSALINAN

1504. A. DI MANA (*nama*) MELAHIRKAN (*nama anak lahir hidup yang terakhir*)?	RS Pemerintah/RS Swasta..... 1 Rumah bersalin/Klinik..... 2 Puskesmas ..... 3 Pustu ..... 4 Praktik dokter/bidan/perawat ... 5 Polindes/Poskesdes ..... 6 Rumah ..... 7 Lainnya, ***tuliskan:*** _____ 8

- **Rumah bersalin** adalah tempat penyelenggaraan kebidanan bagi perempuan hamil bersalin dan masa nifas fisiologi termasuk pelayanan Keluarga Berencana (KB) serta perawatan bayi baru lahir.
- **Melahirkan di rumah**
  jika anggota rumah tangga melahirkan di rumah dengan memanggil tenaga kesehatan medis atau non-medis ke rumah.

Buku 4 Hal 208

BLOK XV PENOLONG PERSALINAN

B. SIAPA YANG MENOLONG PROSES KELAHIRAN TERAKHIR?	Dokter kandungan ..... 1 Dokter umum ..... 2 Bidan ..... 3 Perawat..... 4 Tenaga kesehatan lainnya..... 5 Dukun beranak/paraji..... 6 Lainnya ..... 7 Tidak ada 8

- **Penolong proses persalinan** yang dimaksud adalah penolong terakhir dalam proses persalinan sampai dengan **kala 3.**
  Kala 3 dimulai ketika bayi lahir lengkap dan diakhiri dengan keluarnya plasenta dari dalam rahim.
- **Dokter kandungan** adalah dokter yang telah menempuh pendidikan spesialis kandungan sehingga memiliki keahlian dalam penanganan ibu dan janin selama masa kehamilan, proses kelahiran, dan setelah melahirkan, serta sistem reproduksi. Dokter spesialis kandungan memiliki gelar Sp.OG.
- **Tenaga kesehatan lainnya**, termasuk dokter spesialis lainnya selain dokter kandungan.

Buku 4 Hal 208-210

BLOK XV PENOLONG PERSALINAN

C. BERAPA BERAT (*nama anak lahir hidup yang terakhir*) KETIKA DILAHIRKAN?	< 2,5 kg ..... 1 ≥ 2,5 kg ..... 2 Tidak ditimbang ..... 5 Tidak tahu 8

Pertanyaan 1504.C bertujuan untuk mendapatkan **persentase bayi dengan Berat Badan Lahir Rendah (BBLR)**, yaitu bayi dengan berat badan lahir kurang dari 2.500 gram. Bayi dengan BBLR merupakan salah satu faktor yang menyebabkan kematian perinatal dan neonatal.

Buku 4 Hal 210

BLOK XV PENOLONG PERSALINAN

1505. BERAPA LAMA SETELAH KELAHIRAN (*nama anak lahir hidup yang terakhir*) PERTAMA KALI DILETAKKAN DI ATAS DADA IBU DENGAN BERSENTUHAN KULIT SECARA LANGSUNG?	<1 jam setelah lahir.....1 1-23 jam setelah lahir .....2 ≥24 jam setelah lahir .....3 Tidak pernah.....5 Tidak tahu.....8

Inisiasi Menyusu Dini (IMD) adalah meletakkan bayi menempel di dada atau perut ibu segera setelah lahir, termasuk bayi yang dipangku di dada ibunya.
Kontak kulit ke kulit secara langsung antara ibu dan bayi membantu mengatur suhu tubuh bayi baru lahir. Melakukan IMD dalam waktu satu jam setelah lahir merupakan awal dari pemberian ASI eksklusif di masa depan.

Buku 4 Hal 211

XVI

BLOK XVI
KELUARGA BERENCANA

BLOK XVI KELUARGA BERENCANA

Indikator yang dihasilkan:

1. Persentase Pasangan Usia Subur (PUS) umur 15-49 tahun yang sedang menggunakan alat KB atau cara tradisional untuk menunda atau mencegah kehamilan.
2. Persentase PUS umur 15-49 tahun yang sedang menggunakan alat KB modern untuk menunda atau mencegah kehamilan.
3. Persentase PUS umur 15-49 tahun yang sedang menggunakan Metode Kontrasepsi Jangka Panjang (MKJP) untuk menunda atau mencegah kehamilan.

BLOK XVI KELUARGA BERENCANA

PERTANYAAN	PEREMPUAN PERNAH KAWIN (PPK) UMUR 10-54 TAHUN (1)	PEREMPUAN PERNAH KAWIN (PPK) UMUR 10-54 TAHUN (2)	PEREMPUAN PERNAH KAWIN (PPK) UMUR 10-54 TAHUN (3)
Nama dan No. Urut: Umur *(Salin dari Blok IV 407)*: Nama & No. Urut Pemberi Informasi *(Salin dari Blok IV 402 & 401)*:	..... __ __ __ __ tahun ..... __ __	..... __ __ __ __ tahun ..... __ __	..... __ __ __ __ tahun ..... __ __
BLOK XVI. KELUARGA BERENCANA			
1601. APAKAH *(nama atau pasangan)* **PERNAH/SEDANG** MENGGUNAKAN ALAT KB ATAU CARA TRADISIONAL UNTUK MENUNDA ATAU MENCEGAH KEHAMILAN?	Ya, pernah..... 1→ ***PPK berikutnya/ Blok XVII*** Ya, sedang ..... 2 Tidak..... 5→ ***PPK berikutnya/ Blok XVII***	Ya, pernah.....1→ ***PPK berikutnya/ Blok XVII*** Ya, sedang.....2 Tidak..... 5→ ***PPK berikutnya/ Blok XVII***	Ya, pernah..... 1→ ***PPK berikutnya/ Blok XVII*** Ya, sedang ..... 2 Tidak..... 5→ ***PPK berikutnya/ Blok XVII***
1602. ALAT KB ATAU CARA TRADISIONAL APA YANG SEDANG DIGUNAKAN? *Jika (nama) menyebutkan lebih dari satu, lingkari kode terkecil.*	Sterilisasi wanita/tubektomi/MOW.... 1 Sterilisasi pria/vasektomi/MOP.....2 IUD/AKDR/spiral ..... 3 Suntikan.....4 Susuk KB/implan ..... 5 Pil .....6 Kondom pria/karet KB .....7 Intravag/kondom wanita/diafragma ....8 Metode menyusui alami..... 9 Pantang berkala/kalender.....10 Lainnya.....11	Sterilisasi wanita/ tubektomi/MOW ...1 Sterilisasi pria/vasektomi/MOP.....2 IUD/AKDR/spiral .....3 Suntikan .....4 Susuk KB/implan .....5 Pil .....6 Kondom pria/karet KB .....7 Intravag/kondom wanita/diafragma ....8 Metode menyusui alami .....9 Pantang berkala/kalender .....10 Lainnya.....11	Sterilisasi wanita/ tubektomi/MOW ...1 Sterilisasi pria/vasektomi/MOP.....2 IUD/AKDR/spiral .....3 Suntikan .....4 Susuk KB/implan .....5 Pil .....6 Kondom pria/karet KB .....7 Intravag/kondom wanita/diafragma ....8 Metode menyusui alami .....9 Pantang berkala/kalender .....10 Lainnya.....11
1603. JIKA MENGGUNAKAN ALAT KB MODERN ***(1602 = 1-8)***, DI MANA *(nama atau pasangan)* MEMPEROLEH (ALAT KB) TERAKHIR KALI?	Rumah sakit..... 1 Puskesmas/Pustu/Klinik .....2 TKBK/TMK/MUYAN.....3 Polindes/Poskesdes .....4 Posyandu/Pos KB/PPKBD ..... 5 Rumah bersalin .....6 Praktik dokter umum/kandungan .... 7 Praktik bidan/bidan di desa/ perawat.....8 Apotek/toko obat..... 9 Lainnya.....10	Rumah sakit .....1 Puskesmas/Pustu/Klinik .....2 TKBK/TMK/MUYAN .....3 Polindes/Poskesdes .....4 Posyandu/Pos KB/PPKBD .....5 Rumah bersalin .....6 Praktik dokter umum/kandungan .... 7 Praktik bidan/bidan di desa/ perawat.....8 Apotek/toko obat .....9 Lainnya.....10	Rumah sakit .....1 Puskesmas/Pustu/Klinik .....2 TKBK/TMK/MUYAN .....3 Polindes/Poskesdes .....4 Posyandu/Pos KB/PPKBD .....5 Rumah bersalin .....6 Praktik dokter umum/kandungan .... 7 Praktik bidan/bidan di desa/ perawat.....8 Apotek/toko obat .....9 Lainnya.....10

19

1601

1602

1603

Blok ini mencakup keterangan mengenai penggunaan alat KB untuk semua perempuan pernah kawin berumur 10 – 54 tahun.

PENEGASAN BLOK XVI KELUARGA BERENCANA

- Contoh kasus, jika ada pemakaian KB untuk mencegah sakit saat menstruasi, yang bukan untuk menunda kehamilan maka **tidak** dikategorikan menggunakan alat KB.
- Jika terjadi kombinasi kondom dan senggama terputus karena kondom tidak tersedia saat berhubungan, maka dikatakan **tidak ber-KB**. Begitu pula jika menggunakan kondom pada masa subur dan pantang berkala pada masa tidak subur, juga dikatakan **tidak ber-KB**.

CONTOH PENGISIAN BLOK XVI KELUARGA BERENCANA

Wawancara Rumah Tangga Pak Sucipto

Pertanyaan 1601 sampai 1603 ditanyakan jika ada perempuan pernah kawin (PPK) berumur 10 sampai 54 tahun di rumah tangga.

Berdasarkan hasil wawancara, diperoleh informasi terkait penggunaan alat KB yang digunakan oleh PPK di rumah tangga Pak Sucipto, yaitu Bu Maryati. Informasi diperoleh langsung dari keterangan Bu Maryati, yang berusia 41 tahun, dan merupakan pasangan dari Pak Sucipto.

Bu Maryati sedang menggunakan spiral sebagai alat kontrasepsi. Bu Maryati memperoleh spiral di bidan tempat beliau melahirkan anaknya yang terakhir.

PERTANYAAN	PEREMPUAN PERNAH KAWIN (PPK) UMUR 10-54 TAHUN (1)	PERE (PPK
Nama dan No. Urut: Umur *(Salin dari Blok IV 407)*: Nama & No. Urut Pemberi Informasi *(Salin dari Blok IV 402 & 401)*:	..... __ __ __ __ tahun ..... __ __	
	BLOK XVI. KELUARGA BERENCANA	
1601. APAKAH *(nama atau pasangan)* **PERNAH/SEDANG** MENGGUNAKAN ALAT KB ATAU CARA TRADISIONAL UNTUK MENUNDA ATAU MENCEGAH KEHAMILAN?	Ya, pernah..... 1→ ***PPK berikutnya/ Blok XVII*** Ya, sedang ..... 2 Tidak..... 5→ ***PPK berikutnya/ Blok XVII***	Ya, pern Ya, seda Tidak.....
1602. ALAT KB ATAU CARA TRADISIONAL APA YANG SEDANG DIGUNAKAN? *Jika (nama) menyebutkan lebih dari satu, lingkari kode terkecil.*	Sterilisasi wanita/tubektomi/MOW.... 1 Sterilisasi pria/vasektomi/MOP.....2 IUD/AKDR/spiral ..... 3 Suntikan.....4 Susuk KB/implan ..... 5 Pil .....6 Kondom pria/karet KB ..... 7 Intravag/kondom wanita/diafragma ....8 Metode menyusui alami..... 9 Pantang berkala/kalender.....10 Lainnya..... 11	Sterilisasi Sterilisas IUD/AKD Suntikan Susuk K Pil ..... Kondom Intravag/ Metode Pantang Lainnya.
1603. JIKA MENGGUNAKAN ALAT KB MODERN ***(1602 = 1-8)***, DI MANA *(nama atau pasangan)* MEMPEROLEH (ALAT KB) TERAKHIR KALI?	Rumah sakit..... 1 Puskesmas/Pustu/Klinik .....2 TKBK/TMK/MUYAN..... 3 Polindes/Poskesdes .....4 Posyandu/Pos KB/PPKBD ..... 5 Rumah bersalin .....6 Praktik dokter umum/kandungan .... 7 Praktik bidan/bidan di desa/ perawat.....8 Apotek/toko obat..... 9 Lainnya.....10	Rumah s Puskesm TKBK/TM Polindes Posyand Rumah b Praktik d Praktik b perawa Apotek/t Lainnya.

PERTANYAAN	PEREMPUAN PERNAH KAWIN (PPK) UMUR 10-54 TAHUN (1)	PEREMP (PPK) U
Nama dan No. Urut: Umur *(Salin dari Blok IV 407)*: Nama & No. Urut Pemberi Informasi *(Salin dari Blok IV 402 & 401)*:	MARYATI 02 41 tahun MARYATI 02	
	BLOK XVI. KELUARGA BERENCANA	
1601. APAKAH *(nama atau pasangan)* **PERNAH/SEDANG** MENGGUNAKAN ALAT KB ATAU CARA TRADISIONAL UNTUK MENUNDA ATAU MENCEGAH KEHAMILAN?	Ya, pernah..... 1→ ***PPK berikutnya/ Blok XVII*** Ya, sedang ..... (2) Tidak..... 5→ ***PPK berikutnya/ Blok XVII***	Ya, pernah.. Ya, sedang. Tidak.....
1602. ALAT KB ATAU CARA TRADISIONAL APA YANG SEDANG DIGUNAKAN? *Jika (nama) menyebutkan lebih dari satu, lingkari kode terkecil.*	Sterilisasi wanita/tubektomi/MOW.... 1 Sterilisasi pria/vasektomi/MOP.....2 IUD/AKDR/spiral ..... (3) Suntikan.....4 Susuk KB/implan ..... 5 Pil .....6 Kondom pria/karet KB ..... 7 Intravag/kondom wanita/diafragma ....8 Metode menyusui alami..... 9 Pantang berkala/kalender.....10 Lainnya..... 11	Sterilisasi wa Sterilisasi pr IUD/AKDR/s Suntikan ..... Susuk KB/im Pil ..... Kondom pria Intravag/kon Metode men Pantang ber Lainnya.....
1603. JIKA MENGGUNAKAN ALAT KB MODERN ***(1602 = 1-8)***, DI MANA *(nama atau pasangan)* MEMPEROLEH (ALAT KB) TERAKHIR KALI?	Rumah sakit..... 1 Puskesmas/Pustu/Klinik .....2 TKBK/TMK/MUYAN..... 3 Polindes/Poskesdes .....4 Posyandu/Pos KB/PPKBD ..... 5 Rumah bersalin .....6 Praktik dokter umum/kandungan .... 7 Praktik bidan/bidan di desa/ perawat..... (8) Apotek/toko obat..... 9 Lainnya..... 10	Rumah sakit Puskesmas/ TKBK/TMK/ Polindes/Po Posyandu/P Rumah bers Praktik dokte Praktik bidar perawat.... Apotek/toko Lainnya.....

BADAN PUSAT STATISTIK

ST2023
SENSUS PERTANIAN

SUSENAS 2023

Terima Kasih!

www.bps.go.id

Credit to:

slidesgo | flaticon | freepik

BLOK XVI KELUARGA BERENCANA

1601. APAKAH (*nama atau pasangan*) **PERNAH/SEDANG** MENGGUNAKAN ALAT KB ATAU CARA TRADISIONAL UNTUK MENUNDA ATAU MENCEGAH KEHAMILAN?	Ya, pernah..... 1→ ***PPK berikutnya/ Blok XVII*** Ya, sedang ..... 2 Tidak..... 5→ ***PPK berikutnya/ Blok XVII***

Keluarga Berencana adalah tindakan yang membantu individu atau pasangan suami istri untuk menghindari kelahiran yang tidak diinginkan, mendapatkan kelahiran yang diinginkan, mengatur interval antarkelahiran, mengontrol waktu saat kelahiran dalam hubungan suami istri, dan menentukan jumlah anak dalam keluarga.

Penggunaan alat KB atau cara tradisional memperhatikan efektivitasnya. Ketika penggunaan tidak secara efektif, maka dikatakan tidak menggunakan KB (kode 5).

Buku 4 Hal 215-220

BLOK XVI KELUARGA BERENCANA

1602. ALAT KB ATAU CARA TRADISIONAL APA YANG SEDANG DIGUNAKAN? *Jika (nama) menyebutkan lebih dari satu, lingkari kode terkecil.*	Sterilisasi wanita/tubektomi/MOW .... 1 Sterilisasi pria/vasektomi/MOP .....2 IUD/AKDR/spiral ..... 3 Suntikan.....4 Susuk KB/implan ..... 5 Pil .....6 Kondom pria/karet KB ..... 7 Intravag/kondom wanita/diafragma ....8 Metode menyusui alami..... 9 Pantang berkala/kalender.....10 Lainnya..... 11

Sterilisasi wanita/tubektomi/MOW (Medis Operatif Wanita) adalah tindakan operasi menyumbat (mengikat dan atau memotong) saluran keluar ovum, yakni tuba, sehingga perjalanan ovum dari ovarium saat ovulasi tidak sampai ke tempat pembuahan di uterus. Yang dicatat sebagai sterilisasi hanya operasi yang ditujukan agar perempuan tidak bisa mempunyai anak lagi.

Bila menggunakan **lebih dari satu jenis alat KB/cara tradisional**, maka yang sekarang digunakan adalah alat KB/cara tradisional yang digunakan **selama 30 hari terakhir dengan kode terkecil.**

Ilustrasi MOW >>

Buku 4 Hal 215-220

BLOK XVI KELUARGA BERENCANA

1602. ALAT KB ATAU CARA TRADISIONAL APA YANG SEDANG DIGUNAKAN? ***Jika (nama) menyebutkan lebih dari satu, lingkari kode terkecil.***	Sterilisasi wanita/tubektomi/MOW ..... 1 Sterilisasi pria/vasektomi/MOP .....2 IUD/AKDR/spiral ..... 3 Suntikan.....4 Susuk KB/implan ..... 5 Pil .....6 Kondom pria/karet KB ..... 7 Intravag/kondom wanita/diafragma ....8 Metode menyusui alami..... 9 Pantang berkala/kalender.....10 Lainnya..... 11

Sterilisasi pria/vasektomi/MOP (Medis Operatif Pria) adalah operasi ringan yang dilakukan para pria untuk menghentikan kapasitas reproduksi pria dengan jalan mengikat/memotong saluran sperma, sehingga alur transportasi sperma terhambat dan proses pembuahan dengan sel telur tidak terjadi.

IUD/AKDR/spiral adalah alat KB dari bahan plastik atau tembaga, dipasang dalam rongga rahim untuk mencegah kehamilan. Contoh: Lippes Loop (Spiral), Copper T (berbentuk huruf T), dsb.

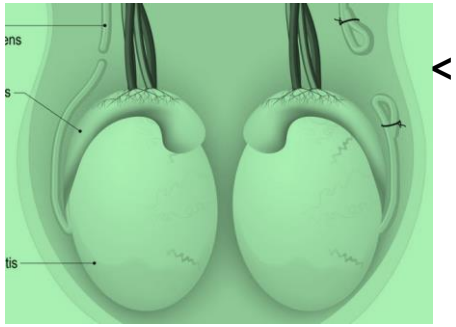

<< Ilustrasi MOP

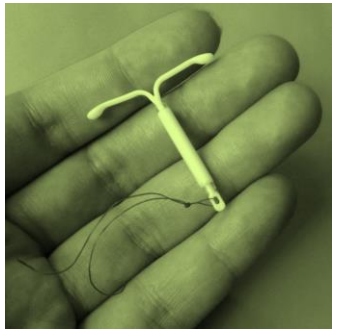

<< Ilustrasi IUD/spiral

Buku 4 Hal 215-220

BLOK XVI KELUARGA BERENCANA

1602. ALAT KB ATAU CARA TRADISIONAL APA YANG SEDANG DIGUNAKAN? ***Jika (nama) menyebutkan lebih dari satu, lingkari kode terkecil.***	Sterilisasi wanita/tubektomi/MOW .... 1 Sterilisasi pria/vasektomi/MOP .....2 IUD/AKDR/spiral ..... 3 Suntikan.....4 Susuk KB/implan ..... 5 Pil .....6 Kondom pria/karet KB ..... 7 Intravag/kondom wanita/diafragma ....8 Metode menyusui alami..... 9 Pantang berkala/kalender.....10 Lainnya..... 11

Suntikan adalah cara KB hormonal dengan cara menyuntikkan hormon progesteron dan atau estrogen. Suntikan diberikan pada masa interval 7 hari setelah haid, segera setelah persalinan atau keguguran atau kapan saja selama yakin tidak sedang hamil. Frekuensi suntikan beragam menurut kadarnya, ada yang **1 bulan dan 3 bulan** sekali. Suntikan yang diberikan untuk 3 bulan dikenal dengan nama ***Depoprovera, Depoprogestin, Depogeston***. Sementara itu, suntikan yang diberikan setiap bulan dikenal sebagai ***Syclofem***.

Buku 4 Hal 215-220

BLOK XVI KELUARGA BERENCANA

1602. ALAT KB ATAU CARA TRADISIONAL APA YANG SEDANG DIGUNAKAN? ***Jika (nama) menyebutkan lebih dari satu, lingkari kode terkecil.***	Sterilisasi wanita/tubektomi/MOW .... 1 Sterilisasi pria/vasektomi/MOP .....2 IUD/AKDR/spiral ..... 3 Suntikan.....4 Susuk KB/implan ..... 5 Pil .....6 Kondom pria/karet KB ..... 7 Intravag/kondom wanita/diafragma ....8 Metode menyusui alami..... 9 Pantang berkala/kalender.....10 Lainnya..... 11

Ilustrasi susuk KB >>

Susuk KB/Implan adalah alat KB berupa batang susuk yang tipis dan halus seperti korek api, ditanam di bawah kulit lengan kiri (atau kanan jika kidal) bagian atas perempuan untuk mencegah kehamilan.

Ada 3 macam susuk KB/implan, yaitu ***Implanon*** terdiri atas satu batang susuk dan berlaku selama 3 tahun dan ***Norplant*** terdiri atas enam batang susuk dan berlaku sampai 5 tahun serta ***Indoplant*** dan ***Sinoimplant*** terdiri atas 3 batang dan berlaku 3 tahun.

Buku 4 Hal 215-220

BLOK XVI KELUARGA BERENCANA

1602. ALAT KB ATAU CARA TRADISIONAL APA YANG SEDANG DIGUNAKAN? ***Jika (nama) menyebutkan lebih dari satu, lingkari kode terkecil.***	Sterilisasi wanita/tubektomi/MOW .... 1 Sterilisasi pria/vasektomi/MOP .....2 IUD/AKDR/spiral ..... 3 Suntikan.....4 Susuk KB/implan ..... 5 Pil .....6 Kondom pria/karet KB ..... 7 Intravag/kondom wanita/diafragma ....8 Metode menyusui alami..... 9 Pantang berkala/kalender.....10 Lainnya..... 11

Pil adalah alat KB berupa pil yang mengandung kombinasi progesteron dan estrogen untuk mencegah kehamilan. Beberapa merek dagang pil KB di Indonesia: *Blue Lady, Eugynon 21, Eugonon ED, Lyndiol.*

<< Ilustrasi pil KB

Kondom pria/karet KB adalah alat KB berupa kantong karet tipis dan elastis dipakai oleh pria ketika melakukan hubungan seksual untuk mencegah kehamilan.

<< Ilustrasi kondom pria

Buku 4 Hal 215-220

BLOK XVI KELUARGA BERENCANA

1602. ALAT KB ATAU CARA TRADISIONAL APA YANG SEDANG DIGUNAKAN? ***Jika (nama) menyebutkan lebih dari satu, lingkari kode terkecil.***	Sterilisasi wanita/tubektomi/MOW .... 1 Sterilisasi pria/vasektomi/MOP .....2 IUD/AKDR/spiral ..... 3 Suntikan.....4 Susuk KB/implan ..... 5 Pil .....6 Kondom pria/karet KB .....7 Intravag/kondom wanita/diafragma ....8 Metode menyusui alami..... 9 Pantang berkala/kalender.....10 Lainnya..... 11

<< Intravag

<< Kondom wanita

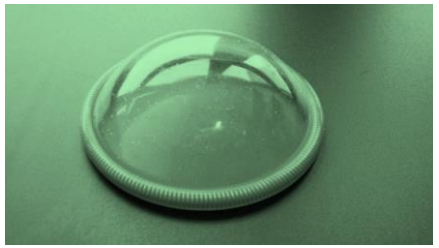

<< Diafragma

Intravag adalah alat KB berupa tisu yang dimasukkan pada vagina ketika akan melakukan hubungan seksual untuk mencegah kehamilan.

Kondom Wanita adalah suatu sarung poliuretan dengan panjang 15 cm dan garis tengah 7 cm yang ujung terbukanya melekat ke suatu cincin poliuretan lentur.

Diafragma adalah kap berbentuk bulat cembung, terbuat dari lateks (karet) yang dimasukkan dalam vagina selama lebih dari 48 jam sebelum berhubungan seksual untuk menutup mulut rahim.

Buku 4 Hal 215-220

BLOK XVI KELUARGA BERENCANA

1602. ALAT KB ATAU CARA TRADISIONAL APA YANG SEDANG DIGUNAKAN? ***Jika (nama) menyebutkan lebih dari satu, lingkari kode terkecil.***	Sterilisasi wanita/tubektomi/MOW .... 1 Sterilisasi pria/vasektomi/MOP .....2 IUD/AKDR/spiral ..... 3 Suntikan.....4 Susuk KB/implan ..... 5 Pil .....6 Kondom pria/karet KB ..... 7 Intravag/kondom wanita/diafragma ....8 Metode menyusui alami..... 9 Pantang berkala/kalender.....10 Lainnya 11

Lainnya misalnya kontrasepsi darurat (*morning after pill*, berbentuk pil yang diminum setelah melakukan hubungan seks untuk mencegah terjadinya kehamilan), puasa "kumpul", jamu, dan senggama terputus.

<< Ilustrasi *morning after pill*

Metode menyusui alami adalah kontrasepsi yang mengandalkan pemberian Air Susu Ibu (ASI) secara eksklusif tanpa minuman atau makanan tambahan. Metode ini dapat dipakai sebagai kontrasepsi bila menyusui secara penuh (*full breastfeeding*), lebih efektif bila pemberian lebih dari 8 kali sehari; belum haid; umur bayi kurang dari 6 bulan.

Pantang berkala/kalender adalah cara tradisional untuk menunda atau mencegah kehamilan dengan cara menghindari berhubungan seksual pada siklus subur seorang wanita.

Buku 4 Hal 215-220

BLOK XVI KELUARGA BERENCANA

1603. JIKA MENGGUNAKAN ALAT KB MODERN ***(1602 = 1-8)***, DI MANA *(nama atau pasangan)* MEMPEROLEH (ALAT KB) TERAKHIR KALI?	Rumah sakit.....1 Puskesmas/Pustu/Klinik.....2 TKBK/TMK/MUYAN.....3 Polindes/Poskesdes.....4 Posyandu/Pos KB/PPKBD.....5 Rumah bersalin.....6 Praktik dokter umum/kandungan....7 Praktik bidan/bidan di desa/ perawat.....8 Apotek/toko obat.....9 Lainnya.....10

Rumah Sakit meliputi semua rumah sakit, baik milik pemerintah pusat, pemerintah daerah, BUMN, BUMD, maupun swasta. (Penjelasan rumah sakit sama dengan di P.1107)

Puskesmas/Pustu/Klinik
(penjelasan Puskesmas/Pustu/Klinik sama dengan di P.1107).

TKBK/TMK/MUYAN
Tim Keluarga Berencana Keliling (TKBK)/Tim Medis Keliling (TMK)/Mobil Unit Pelayanan (MUYAN) merupakan fasilitas pelayanan KB mobil (bukan statis) yang berfungsi untuk mendekatkan pelayanan KB kepada masyarakat oleh satuan kerja terpadu (KB, Kesehatan, dan pihak lain sesuai keperluan) dan mempunyai kemampuan dan kewenangan memberikan pelayanan alat/cara KB seperti pil KB, kondom, suntik KB, IUD, dan implan.

Buku 4 Hal 220-222

BLOK XVI KELUARGA BERENCANA

1603. JIKA MENGGUNAKAN ALAT KB MODERN ***(1602 = 1-8)***, DI MANA *(nama atau pasangan)* MEMPEROLEH (ALAT KB) TERAKHIR KALI?	Rumah sakit.....1 Puskesmas/Pustu/Klinik.....2 TKBK/TMK/MUYAN.....3 Polindes/Poskesdes.....4 Posyandu/Pos KB/PPKBD.....5 Rumah bersalin.....6 Praktik dokter umum/kandungan....7 Praktik bidan/bidan di desa/ perawat.....8 Apotek/toko obat.....9 Lainnya.....10

- **Pos Pelayanan Terpadu (Posyandu)** merupakan salah satu bentuk Upaya Kesehatan Bersumberdaya Masyarakat (UKBM) yang dilaksanakan oleh, dari, dan bersama masyarakat, untuk memberdayakan dan memberikan kemudahan kepada masyarakat guna memperoleh pelayanan kesehatan bagi ibu, bayi, dan anak balita.
- **Pos KB** adalah sarana pembinaan dan pelayanan KB melalui sistem kelompok-kelompok akseptor KB, yang mula-mula timbul atas inisiatif dan kesadaran masyarakat di desa.
- **Pembantu Pembina Keluarga Berencana Desa (PPKBD)** adalah anggota masyarakat yang bekerja sukarela untuk menyukseskan program KB terutama di perdesaan.

Buku 4 Hal 220-222

BLOK XVI KELUARGA BERENCANA

1603. JIKA MENGGUNAKAN ALAT KB MODERN ***(1602 = 1-8)***, DI MANA *(nama atau pasangan)* MEMPEROLEH (ALAT KB) TERAKHIR KALI?	Rumah sakit.....1 Puskesmas/Pustu/Klinik.....2 TKBK/TMK/MUYAN.....3 Polindes/Poskesdes.....4 Posyandu/Pos KB/PPKBD.....5 Rumah bersalin.....6 Praktik dokter umum/kandungan....7 Praktik bidan/bidan di desa/ perawat.....8 Apotek/toko obat.....9 Lainnya.....10

Rumah bersalin adalah tempat penyelenggaraan kebidanan bagi perempuan hamil bersalin dan masa nifas fisiologi termasuk pelayanan keluarga berencana serta perawatan bayi baru lahir.

Praktek dokter umum/kandungan

Praktik dokter umum adalah tempat praktik dokter umum.

Praktik dokter kandungan adalah tempat praktik dokter yang melayani pemeriksaan ibu hamil, kesehatan balita, dan pelayanan KB.

Buku 4 Hal 220-222

BLOK XVI KELUARGA BERENCANA

1603. JIKA MENGGUNAKAN ALAT KB MODERN ***(1602 = 1-8)***, DI MANA *(nama atau pasangan)* MEMPEROLEH (ALAT KB) TERAKHIR KALI?	Rumah sakit ..... 1 Puskesmas/Pustu/Klinik ..... 2 TKBK/TMK/MUYAN ..... 3 Polindes/Poskesdes ..... 4 Posyandu/Pos KB/PPKBD ..... 5 Rumah bersalin ..... 6 Praktik dokter umum/kandungan ..... 7 Praktik bidan/bidan di desa/ perawat ..... 8 Apotek/toko obat ..... 9 Lainnya 10

Apotek/toko obat adalah tempat jual obat dan alat KB. **Lainnya**, misalnya diberi gratis oleh saudara.

Praktik bidan/bidan di desa/perawat,
Praktik bidan adalah praktik pribadi/perorangan, yang dilakukan oleh bidan, yang melayani pemeriksaan ibu hamil, ibu yg akan melahirkan, kesehatan anak di bawah usia lima tahun, dan program KB.

Bidan di desa adalah bidan yang ditempatkan dan bertempat tinggal pada satu desa dalam wilayah kerja Puskesmas.

Perawat adalah salah satu tenaga kesehatan yang memiliki pengetahuan, keterampilan, dan kewenangan untuk memberikan asuhan keperawatan pada orang lain berdasarkan ilmu dan kiat yang dimilikinya dalam batas-batas kewenangan yang dimilikinya.

Buku 4 Hal 220-222

XVII

BLOK XVII
AKSES TERHADAP MAKANAN

BLOK XVII AKSES TERHADAP MAKANAN

BLOK XVII. AKSES TERHADAP MAKANAN
(DITANYAKAN PADA KRT/PASANGAN/ART 15 TAHUN KE ATAS)

Nama dan No. Urut pemberi informasi: ..... ☐☐

SEKARANG SAYA AKAN MENGAJUKAN BEBERAPA PERTANYAAN MENGENAI AKSES TERHADAP MAKANAN.

1701.	SELAMA SETAHUN TERAKHIR, APAKAH ADA SAAT DI MANA ANDA/ART LAINNYA **KHAWATIR TIDAK AKAN MEMILIKI CUKUP MAKANAN** UNTUK DISANTAP KARENA KURANGNYA UANG ATAU SUMBER DAYA LAINNYA?	Ya ..... 1 Tidak ..... 5 Tidak tahu ..... 8 Menolak menjawab 9
1702.	SELAMA SETAHUN TERAKHIR, APAKAH ADA SAAT DI MANA ANDA/ART LAINNYA **TIDAK DAPAT MENYANTAP MAKANAN SEHAT DAN BERGIZI** KARENA KURANGNYA UANG ATAU SUMBER DAYA LAINNYA?	Ya ..... 1 Tidak ..... 5 Tidak tahu ..... 8 Menolak menjawab 9
1703.	SELAMA SETAHUN TERAKHIR, APAKAH ADA SAAT DI MANA ANDA/ART LAINNYA HANYA **MENYANTAP SEDIKIT JENIS MAKANAN** KARENA TIDAK MEMILIKI UANG ATAU SUMBER DAYA LAINNYA?	Ya ..... 1 Tidak ..... 5 Tidak tahu ..... 8 Menolak menjawab 9
1704.	SELAMA SETAHUN TERAKHIR, APAKAH ADA SAAT DI MANA ANDA/ART LAINNYA **MELEWATKAN SATU WAKTU MAKAN PADA SUATU HARI TERTENTU** KARENA TIDAK MEMILIKI UANG ATAU SUMBER DAYA LAIN YANG CUKUP UNTUK MENDAPATKAN MAKANAN?	Ya ..... 1 Tidak ..... 5 Tidak tahu ..... 8 Menolak menjawab 9
1705.	SELAMA SETAHUN TERAKHIR, APAKAH ADA SAAT DI MANA ANDA/ART LAINNYA **MAKAN LEBIH SEDIKIT DARIPADA SEHARUSNYA** KARENA KURANGNYA UANG ATAU SUMBER DAYA LAINNYA?	Ya ..... 1 Tidak ..... 5 Tidak tahu ..... 8 Menolak menjawab 9
1706.	SELAMA SETAHUN TERAKHIR, APAKAH ADA SAAT DI MANA RUMAH TANGGA **KEHABISAN MAKANAN** KARENA KURANGNYA UANG ATAU SUMBER DAYA LAINNYA?	Ya ..... 1 Tidak ..... 5 Tidak tahu ..... 8 Menolak menjawab 9
1707.	SELAMA SETAHUN TERAKHIR, APAKAH ADA SAAT DI MANA ANDA/ART LAINNYA **MERASA LAPAR TAPI TIDAK MAKAN** KARENA KURANGNYA UANG ATAU SUMBER DAYA LAINNYA UNTUK MENDAPATKAN MAKANAN?	Ya ..... 1 Tidak ..... 5 Tidak tahu ..... 8 Menolak menjawab 9
1708.	SELAMA SETAHUN TERAKHIR, APAKAH ADA SAAT DI MANA ANDA/ART LAINNYA **TIDAK MAKAN SEHARIAN** KARENA KURANGNYA UANG ATAU SUMBER DAYA LAINNYA?	Ya ..... 1 Tidak ..... 5 Tidak tahu ..... 8 Menolak menjawab 9

BLOK XVIII. KETERANGAN PERUMAHAN

Nama dan No. Urut pemberi informasi: ..... ☐☐

1801. BERAPA JUMLAH KELUARGA YANG TINGGAL DI DALAM BANGUNAN SENSUS/RUMAH INI?	☐ keluarga *(Isikan 7, jika terdapat 7 keluarga atau lebih)*

20

BLOK XVIII. KETERANGAN PERUMAHAN

1802. APA STATUS KEPEMILIKAN BANGUNAN TEMPAT TINGGAL YANG DITEMPATI? *(Pilihan jawaban boleh dibacakan)*	Milik sendiri ..... 1 Kontrak/sewa ..... 2 Bebas sewa ..... 3 Dinas ..... 4 Lainnya, *tuliskan:* _____ 5	1804
1803. APA JENIS BUKTI KEPEMILIKAN TANAH BANGUNAN TEMPAT TINGGAL INI? *(Pilihan jawaban boleh dibacakan)*	Sertifikat Hak Milik (SHM) atas nama ART ..... 1 SHM bukan atas nama ART dengan perjanjian pemanfaatan tertulis ..... 2 SHM bukan atas nama ART tanpa perjanjian pemanfaatan tertulis ..... 3 Sertifikat selain SHM (SHGB, SHSRS) ..... 4 Surat bukti lainnya (Girik, AJB, Letter C, dll.) ..... 5 Tidak punya 6	
1804. BERAPA LUAS LANTAI RUMAH BANGUNAN TEMPAT TINGGAL?	☐☐☐ m² *(Bulatkan dalam meter persegi)*	
1805. APAKAH KEPALA RUMAH TANGGA/PASANGAN-NYA/ANAKNYA MEMILIKI RUMAH LAIN, SELAIN RUMAH YANG DITEMPATI SAAT INI?	Ya ..... 1 Tidak 5	
1806. A. APAKAH BAHAN BANGUNAN UTAMA ATAP RUMAH TERLUAS? *(Pilihan jawaban boleh dibacakan)*	Beton ..... 1 Genteng ..... 2 Seng ..... 3 Asbes ..... 4 Bambu ..... 5 Kayu/sirap ..... 6 Jerami/ijuk/daun-daunan/rumbia ..... 7 Lainnya 8	1807 1807
B. *[Jika 1806.A = 4 (asbes)]*, APAKAH BAHAN BANGUNAN UTAMA PLAFON RUMAH TERLUAS?	Beton/gypsum/seng/kayu/sirap/tripleks ..... 1 Asbes ..... 2 Lainnya ..... 3 Tidak ada 5	
1807. APAKAH BAHAN BANGUNAN UTAMA DINDING RUMAH TERLUAS?	Tembok ..... 1 Plesteran anyaman bambu/kawat ..... 2 Kayu/papan ..... 3 Anyaman bambu ..... 4 Batang kayu ..... 5 Bambu ..... 6 Lainnya 7	
1808. APAKAH BAHAN BANGUNAN UTAMA LANTAI RUMAH TERLUAS?	Marmer/granit ..... 1 Keramik ..... 2 Parket/vinil/karpet ..... 3 Ubin/tegel/teraso ..... 4 Kayu/papan ..... 5 Semen/bata merah ..... 6 Bambu ..... 7 Tanah ..... 8 Lainnya 9	

Tujuan dan Indikator Pemanfaatan

1701	1705
1702	1706
1703	1707
1704	1708

Contoh Pengisian

Blok Selanjutnya

Buku 4 Hal 223

BLOK XVII AKSES TERHADAP MAKANAN

Kembali

Tujuan pertanyaan pada blok ini adalah untuk memperkirakan prevalensi penduduk dengan kerawanan pangan sedang atau berat berdasarkan pada skala pengalaman kerawananan pangan/*Food Insecurity Experience Scale (FIES)*.

Food security tercapai ketika semua orang, setiap saat, memiliki akses fisik, sosial dan ekonomi untuk makanan yang cukup, aman dan bergizi yang memenuhi kebutuhan makanan mereka dan preferensi makanan untuk hidup aktif dan sehat. Tingkat keparahan kondisi kerawanan pangan yang diukur melalui skala ini dapat langsung menggambarkan ketidakmampuan rumah tangga atau individu dalam mengakses makanan yang dibutuhkan secara regular.

Indikator yang dihasilkan:

1. Prevalensi *Food Insecurity Experience Scale (FIES)*

Indikator SDGs:

1. 2.1.2* Prevalensi penduduk dengan kerawanan pangan sedang atau berat, berdasarkan pada Skala Pengalaman Kerawanan Pangan

Buku 4 Hal 223

CONTOH PENGISIAN BLOK XVII AKSES TERHADAP MAKANAN

Wawancara Rumah Tangga Pak Sucipto:

Berdasarkan hasil wawancara, bu Maryati pernah merasa khawatir tidak akan memiliki cukup makanan untuk disantap karena gaji pak Cipto sempat terlambat dibayar selama 3 bulan. Selain itu, Tami dirawat inap di rumah sakit juga sehingga beliau khawatir tidak akan memiliki cukup makanan untuk disantap karena kurangnya uang.

Selama setahun terakhir juga ada saat ibu Maryati dan anggota rumah tangga yang lain tidak menyantap makanan sehat dan bergizi, hanya makan nasi dan kecap saja, jika ada uang berlebih maka ditambah kerupuk. Menurut beliau itu bukanlah makanan yang tidak sehat dan bergizi, namun karena gaji Pak Cipto terlambat dibayar maka mereka hanya mampu mengonsumsi makanan itu saja.

Walaupun hanya memakan makanan yang sederhana, namun mereka tidak pernah melewatkan makan ataupun makan lebih sedikit daripada seharusnya.

CONTOH PENGISIAN BLOK XVII AKSES TERHADAP MAKANAN

Lanjutan Wawancara Rumah Tangga Pak Sucipto:

Setahun terakhir, rumah tangga Pak Sucipto tidak pernah kehabisan makanan karena tidak memiliki uang atau sumber daya lainnya.
Selain itu juga tidak pernah merasa lapar tapi tidak makan karena tidak memiliki uang atau sumber daya lainnya.
Yang terakhir, rumah tangga pak Sucipto tidak pernah tidak makan seharian karena tidak memiliki uang atau sumber daya lainnya.

Kembali

BLOK XVII. AKSES TERHADAP MAKANAN
(DITANYAKAN PADA KRT/PASANGAN/ART 15 TAHUN KE ATAS)

Nama dan No. Urut pemberi informasi: Maryati 0 2

SEKARANG SAYA AKAN MENGAJUKAN BEBERAPA PERTANYAAN MENGENAI AKSES TERHADAP MAKANAN.

1701. SELAMA SETAHUN TERAKHIR, APAKAH ADA SAAT DI MANA ANDA/ART LAINNYA **KHAWATIR TIDAK AKAN MEMILIKI CUKUP MAKANAN** UNTUK DISANTAP KARENA KURANGNYA UANG ATAU SUMBER DAYA LAINNYA?	Ya ..... (1) Tidak ..... 5 Tidak tahu ..... 8 Menolak menjawab 9
1702. SELAMA SETAHUN TERAKHIR, APAKAH ADA SAAT DI MANA ANDA/ART LAINNYA **TIDAK DAPAT MENYANTAP MAKANAN SEHAT DAN BERGIZI** KARENA KURANGNYA UANG ATAU SUMBER DAYA LAINNYA?	Ya ..... (1) Tidak ..... 5 Tidak tahu ..... 8 Menolak menjawab 9
1703. SELAMA SETAHUN TERAKHIR, APAKAH ADA SAAT DI MANA ANDA/ART LAINNYA HANYA **MENYANTAP SEDIKIT JENIS MAKANAN** KARENA TIDAK MEMILIKI UANG ATAU SUMBER DAYA LAINNYA?	Ya ..... (1) Tidak ..... 5 Tidak tahu ..... 8 Menolak menjawab 9
1704. SELAMA SETAHUN TERAKHIR, APAKAH ADA SAAT DI MANA ANDA/ART LAINNYA **MELEWATKAN SATU WAKTU MAKAN PADA SUATU HARI TERTENTU** KARENA TIDAK MEMILIKI UANG ATAU SUMBER DAYA LAIN YANG CUKUP UNTUK MENDAPATKAN MAKANAN?	Ya ..... 1 Tidak ..... (5) Tidak tahu ..... 8 Menolak menjawab 9
1705. SELAMA SETAHUN TERAKHIR, APAKAH ADA SAAT DI MANA ANDA/ART LAINNYA **MAKAN LEBIH SEDIKIT DARIPADA SEHARUSNYA** KARENA KURANGNYA UANG ATAU SUMBER DAYA LAINNYA?	Ya ..... 1 Tidak ..... (5) Tidak tahu ..... 8 Menolak menjawab 9
1706. SELAMA SETAHUN TERAKHIR, APAKAH ADA SAAT DI MANA RUMAH TANGGA **KEHABISAN MAKANAN** KARENA KURANGNYA UANG ATAU SUMBER DAYA LAINNYA?	Ya ..... 1 Tidak ..... (5) Tidak tahu ..... 8 Menolak menjawab 9
1707. SELAMA SETAHUN TERAKHIR, APAKAH ADA SAAT DI MANA ANDA/ART LAINNYA **MERASA LAPAR TAPI TIDAK MAKAN** KARENA KURANGNYA UANG ATAU SUMBER DAYA LAINNYA UNTUK MENDAPATKAN MAKANAN?	Ya ..... 1 Tidak ..... (5) Tidak tahu ..... 8 Menolak menjawab 9
1708. SELAMA SETAHUN TERAKHIR, APAKAH ADA SAAT DI MANA ANDA/ART LAINNYA **TIDAK MAKAN SEHARIAN** KARENA KURANGNYA UANG ATAU SUMBER DAYA LAINNYA?	Ya ..... 1 Tidak ..... (5) Tidak tahu ..... 8 Menolak menjawab 9

BADAN PUSAT STATISTIK

ST2023
SENSUS PERTANIAN

Terima Kasih!

www.bps.go.id

.....

BLOK XVII AKSES TERHADAP MAKANAN

BLOK XVII. AKSES TERHADAP MAKANAN (DITANYAKAN PADA KRT/PASANGAN/ART 15 TAHUN KE ATAS)
Nama dan No. Urut pemberi informasi: ..... ☐☐

Tuliskan Nama dan Nomor Urut Pemberi Informasi yang merupakan KRT/Pasangan/ART 15 Tahun ke Atas

BLOK XVII AKSES TERHADAP MAKANAN

Kembali

SEKARANG SAYA AKAN MENGAJUKAN BEBERAPA PERTANYAAN MENGENAI AKSES TERHADAP MAKANAN.	
1701. SELAMA SETAHUN TERAKHIR, APAKAH ADA SAAT DI MANA ANDA/ART LAINNYA **KHAWATIR TIDAK AKAN MEMILIKI CUKUP MAKANAN** UNTUK DISANTAP KARENA KURANGNYA UANG ATAU SUMBER DAYA LAINNYA?	Ya ..... 1 Tidak..... 5 Tidak tahu..... 8 Menolak menjawab 9

Kekhawatiran yang dimaksud adalah kekhawatiran karena keadaan yang memengaruhi kemampuan ART/ART lainnya untuk memperoleh makanan, seperti: kehilangan pekerjaan atau sumber pendapatan lainnya atau karena alasan lain yang menyebabkan tidak memiliki cukup uang; ketidakcukupan produksi makanan untuk konsumsi rumah tangga; terganggunya hubungan sosial; terhentinya bantuan makanan atau bantuan lainnya; terjadinya krisis politik atau krisis lingkungan.

Buku 4 Hal 223

BLOK XVII AKSES TERHADAP MAKANAN

Kembali

1702. SELAMA SETAHUN TERAKHIR, APAKAH ADA SAAT DI MANA ANDA/ART LAINNYA **TIDAK DAPAT MENYANTAP MAKANAN SEHAT DAN BERGIZI** KARENA KURANGNYA UANG ATAU SUMBER DAYA LAINNYA?	Ya ..... 1 Tidak..... 5 Tidak tahu.....8 Menolak menjawab 9

1. Kriteria makanan dikatakan sehat dan bergizi, bergantung pada opini responden.
2. Pertanyaan ini berkenaan dengan kualitas dari makanan, dan tidak bergantung dari kuantitas dari makanan yang dimakan.

Buku 4 Hal 224

BLOK XVII AKSES TERHADAP MAKANAN

Kembali

1703. SELAMA SETAHUN TERAKHIR, APAKAH ADA SAAT DI MANA ANDA/ART LAINNYA HANYA **MENYANTAP SEDIKIT JENIS MAKANAN** KARENA TIDAK MEMILIKI UANG ATAU SUMBER DAYA LAINNYA?	Ya ..... 1 Tidak..... 5 Tidak tahu.....8 Menolak menjawab 9

1. Menyantap sedikit jenis makanan yang dimaksud adalah hanya menyantap makanan dengan jenis yang sama atau hanya menyantap makanan dengan jenis yang sedikit setiap hari.
2. Orang yang memiliki kebiasaan membatasi jenis makanannya, misalnya karena alasan kesehatan, agama, dsb. tidak termasuk menyantap sedikit jenis makanan pada pertanyaan ini.

Buku 4 Hal 224

BLOK XVII AKSES TERHADAP MAKANAN

Kembali

1704. SELAMA SETAHUN TERAKHIR, APAKAH ADA SAAT DI MANA ANDA/ART LAINNYA **MELEWATKAN SATU WAKTU MAKAN PADA SUATU HARI TERTENTU** KARENA TIDAK MEMILIKI UANG ATAU SUMBER DAYA LAIN YANG CUKUP UNTUK MENDAPATKAN MAKANAN?	Ya ..... 1 Tidak..... 5 Tidak tahu..... 8 Menolak menjawab 9

1. Pertanyaan ini bertujuan untuk melihat ketidakcukupan kuantitas makanan yang dikonsumsi rumah tangga.
2. Melewatkan makan yang dimaksud adalah melewatkan makan berat seperti sarapan, makan siang, atau makan malam. Batasan jumlah waktu makan per hari, disesuaikan dengan budaya yang terdapat di daerah setempat.

Buku 4 Hal 224

BLOK XVII AKSES TERHADAP MAKANAN

Kembali

1705. SELAMA SETAHUN TERAKHIR, APAKAH ADA SAAT DI MANA ANDA/ART LAINNYA **MAKAN LEBIH SEDIKIT DARIPADA SEHARUSNYA** KARENA KURANGNYA UANG ATAU SUMBER DAYA LAINNYA?	Ya ..... 1 Tidak..... 5 Tidak tahu..... 8 Menolak menjawab 9

1. Makan lebih sedikit daripada seharusnya yang dimaksud adalah ketika responden/ART lain makan lebih sedikit dari porsi yang seharusnya, berdasarkan pendapat atau persepsi responden.
2. Pertanyaan ini hanya menanyakan tentang kuantitas makanan yang disantap, tidak bergantung pada kualitas makanan.
3. Orang yang memiliki kebiasaan membatasi kuantitas makanannya, misalnya karena alasan menurunkan berat badan, kesehatan, agama, dsb. tidak termasuk makan lebih sedikit daripada seharusnya pada pertanyaan ini.

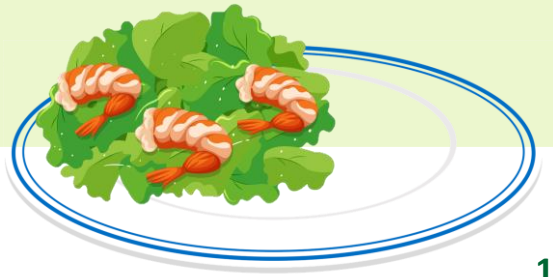

Buku 4 Hal 225

BLOK XVII AKSES TERHADAP MAKANAN

Kembali

1706. SELAMA SETAHUN TERAKHIR, APAKAH ADA SAAT DI MANA RUMAH TANGGA **KEHABISAN MAKANAN** KARENA KURANGNYA UANG ATAU SUMBER DAYA LAINNYA?	Ya ..... 1 Tidak..... 5 Tidak tahu..... 8 Menolak menjawab 9

Rumah tangga dikatakan kehabisan makanan ketika rumah tangga pernah tidak memiliki makanan sama sekali.

Buku 4 Hal 225

BLOK XVII AKSES TERHADAP MAKANAN

Kembali

1707. SELAMA SETAHUN TERAKHIR, APAKAH ADA SAAT DI MANA ANDA/ART LAINNYA **MERASA LAPAR TAPI TIDAK MAKAN** KARENA KURANGNYA UANG ATAU SUMBER DAYA LAINNYA UNTUK MENDAPATKAN MAKANAN?	Ya ..... 1 Tidak..... 5 Tidak tahu..... 8 Menolak menjawab 9

1. Pertanyaan ini menanyakan mengenai pengalaman fisik atau perasaan lapar karena tidak dapat makan secara cukup yang disebabkan karena kurangnya uang atau sumber daya lainnya untuk mendapatkan makanan.
2. Orang yang memiliki kebiasaan membatasi makanannya, misalnya karena alasan menurunkan berat badan, puasa untuk alasan kesehatan atau alasan agama, dsb. tidak termasuk merasa lapar tetapi tidak makan pada pertanyaan ini.

Buku 4 Hal 225

BLOK XVII AKSES TERHADAP MAKANAN

Kembali

1708. SELAMA SETAHUN TERAKHIR, APAKAH ADA SAAT DI MANA ANDA/ART LAINNYA **TIDAK MAKAN SEHARIAN** KARENA KURANGNYA UANG ATAU SUMBER DAYA LAINNYA?	Ya ..... 1 Tidak..... 5 Tidak tahu..... 8 Menolak menjawab 9

1. Pertanyaan ini menanyakan mengenai kebiasaan khusus untuk tidak makan seharian, yang dilakukan rumah tangga ketika tidak memiliki makanan.
2. Orang yang tidak makan seharian karena alasan menurunkan berat badan, puasa untuk alasan kesehatan atau alasan agama, dsb. tidak termasuk tidak makan seharian pada pertanyaan ini.

Buku 4 Hal 226

XVIII

BLOK XVIII KETERANGAN PERUMAHAN

BLOK XVIII KETERANGAN PERUMAHAN

BLOK XVIII. KETERANGAN PERUMAHAN	
Nama dan No. Urut pemberi informasi:	☐☐
1801. BERAPA JUMLAH KELUARGA YANG TINGGAL DI DALAM BANGUNAN SENSUS/RUMAH INI?	☐ keluarga *(Isikan 7, jika terdapat 7 keluarga atau lebih)*

BLOK XVIII. KETERANGAN PERUMAHAN	
1802. APA STATUS KEPEMILIKAN BANGUNAN TEMPAT TINGGAL YANG DITEMPATI? *(Pilihan jawaban boleh dibacakan)*	Milik sendiri ..... 1 Kontrak/sewa ..... 2 Bebas sewa ..... 3 Dinas ..... 4 Lainnya, ***tuliskan:***_____ 5 } *1804*
1803. APA JENIS BUKTI KEPEMILIKAN TANAH BANGUNAN TEMPAT TINGGAL INI? *(Pilihan jawaban boleh dibacakan)*	Sertifikat Hak Milik (SHM) atas nama ART ..... 1 SHM bukan atas nama ART dengan perjanjian pemanfaatan tertulis ..... 2 SHM bukan atas nama ART tanpa perjanjian pemanfaatan tertulis ..... 3 Sertifikat selain SHM (SHGB, SHSRS) ..... 4 Surat bukti lainnya (Girik, AJB, *Letter C*, dll.) ... 5 Tidak punya 6
1804. BERAPA LUAS LANTAI RUMAH BANGUNAN TEMPAT TINGGAL?	☐☐☐ m² *(Bulatkan dalam meter persegi)*
1805. APAKAH KEPALA RUMAH TANGGA/PASANGAN-NYA/ANAKNYA MEMILIKI RUMAH LAIN, SELAIN RUMAH YANG DITEMPATI SAAT INI?	Ya ..... 1 Tidak 5
1806. A. APAKAH BAHAN BANGUNAN UTAMA ATAP RUMAH TERLUAS? *(Pilihan jawaban boleh dibacakan)*	Beton ..... 1 Genteng ..... 2 Seng ..... 3 } *1807* Asbes ..... 4 Bambu ..... 5 Kayu/sirap ..... 6 Jerami/ijuk/daun-daunan/rumbia ..... 7 Lainnya ..... 8 } *1807*
B. [***Jika 1806.A = 4 (asbes)***], APAKAH BAHAN BANGUNAN UTAMA PLAFON RUMAH TERLUAS?	Beton/gypsum/seng/kayu/sirap/tripleks ..... 1 Asbes ..... 2 Lainnya ..... 3 Tidak ada 5
1807. APAKAH BAHAN BANGUNAN UTAMA DINDING RUMAH TERLUAS?	Tembok ..... 1 Plesteran anyaman bambu/kawat ..... 2 Kayu/papan ..... 3 Anyaman bambu ..... 4 Batang kayu ..... 5 Bambu ..... 6 Lainnya 7
1808. APAKAH BAHAN BANGUNAN UTAMA LANTAI RUMAH TERLUAS?	Marmer/granit ..... 1 Keramik ..... 2 Parket/vinil/karpet ..... 3 Ubin/tegel/teraso ..... 4 Kayu/papan ..... 5 Semen/bata merah ..... 6 Bambu ..... 7 Tanah ..... 8 Lainnya 9

Informasi yang dikumpulkan:

1. Jumlah keluarga
2. Status dan bukti kepemilikan bangunan tempat tinggal
3. Luas lantai rumah bangunan tempat tinggal
4. Kepemilikan rumah selain yang ditempati
5. Bahan bangunan utama atap, plafon, dinding, dan lantai rumah terluas
6. Fasilitas sanitasi
7. Sumber air minum/mandi/cuci/dll.
8. Fasilitas cuci tangan
9. Sumber penerangan utama
10. Bahan bakar utama untuk memasak

BLOK XVIII. KETERANGAN PERUMAHAN

Indikator yang dihasilkan

1. Persentase rumah tangga menurut jenis kepemilikan bangunan tempat tinggal, bukti kepemilikan tanah, jenis atap, dinding, lantai rumah terluas, sumber penerangan, dan bahan bakar utama untuk memasak
2. Persentase rumah tangga yang memiliki luas lantai per kapita ≥ 7,2 m^2
3. Persentase rumah tangga yang memiliki akses terhadap sanitasi layak
4. Persentase rumah tangga yang memiliki akses terhadap air minum layak
5. Persentase rumah tangga yang menempati rumah layak huni

Indikator SDGs :

1. Proporsi penduduk/rumah tangga dengan akses terhadap pelayanan dasar [1.4.1*]
2. Proporsi dari penduduk dewasa yang mendapatkan hak atas tanah yang didasari oleh dokumen hukum dan yang memiliki hak atas tanah berdasarkan jenis kelamin dan tipe kepemilikan [1.4.2*]
3. Persentase rumah tangga yang menggunakan layanan air minum yang dikelola secara aman [6.1.1*]
4. Persentase rumah tangga yang menggunakan layanan sanitasi yang dikelola secara aman, termasuk fasilitas cuci tangan dengan air dan sabun [6.2.1*]
5. Rasio penggunaan gas rumah tangga [7.1.2.(b)]
6. Persentase rumah tangga yang memiliki akses terhadap hunian yang layak dan terjangkau [11.1.1.(a)]

BLOK XVIII. KETERANGAN PERUMAHAN

BLOK XVII. AKSES TERHADAP MAKANAN (DITANYAKAN PADA KRT/PASANGAN/ART 15 TAHUN KE ATAS)

Nama dan No. Urut pemberi informasi: ..... ☐☐

SEKARANG SAYA AKAN MENGAJUKAN BEBERAPA PERTANYAAN MENGENAI AKSES TERHADAP MAKANAN.

1701. SELAMA SETAHUN TERAKHIR, APAKAH ADA SAAT DI MANA ANDA/ART LAINNYA **KHAWATIR TIDAK AKAN MEMILIKI CUKUP MAKANAN** UNTUK DISANTAP KARENA KURANGNYA UANG ATAU SUMBER DAYA LAINNYA?	Ya ..... 1 Tidak ..... 5 Tidak tahu ..... 8 Menolak menjawab 9
1702. SELAMA SETAHUN TERAKHIR, APAKAH ADA SAAT DI MANA ANDA/ART LAINNYA **TIDAK DAPAT MENYANTAP MAKANAN SEHAT DAN BERGIZI** KARENA KURANGNYA UANG ATAU SUMBER DAYA LAINNYA?	Ya ..... 1 Tidak ..... 5 Tidak tahu ..... 8 Menolak menjawab 9
1703. SELAMA SETAHUN TERAKHIR, APAKAH ADA SAAT DI MANA ANDA/ART LAINNYA HANYA **MENYANTAP SEDIKIT JENIS MAKANAN** KARENA TIDAK MEMILIKI UANG ATAU SUMBER DAYA LAINNYA?	Ya ..... 1 Tidak ..... 5 Tidak tahu ..... 8 Menolak menjawab 9
1704. SELAMA SETAHUN TERAKHIR, APAKAH ADA SAAT DI MANA ANDA/ART LAINNYA **MELEWATKAN SATU WAKTU MAKAN PADA SUATU HARI TERTENTU** KARENA TIDAK MEMILIKI UANG ATAU SUMBER DAYA LAIN YANG CUKUP UNTUK MENDAPATKAN MAKANAN?	Ya ..... 1 Tidak ..... 5 Tidak tahu ..... 8 Menolak menjawab 9
1705. SELAMA SETAHUN TERAKHIR, APAKAH ADA SAAT DI MANA ANDA/ART LAINNYA **MAKAN LEBIH SEDIKIT DARIPADA SEHARUSNYA** KARENA KURANGNYA UANG ATAU SUMBER DAYA LAINNYA?	Ya ..... 1 Tidak ..... 5 Tidak tahu ..... 8 Menolak menjawab 9
1706. SELAMA SETAHUN TERAKHIR, APAKAH ADA SAAT DI MANA RUMAH TANGGA **KEHABISAN MAKANAN** KARENA KURANGNYA UANG ATAU SUMBER DAYA LAINNYA?	Ya ..... 1 Tidak ..... 5 Tidak tahu ..... 8 Menolak menjawab 9
1707. SELAMA SETAHUN TERAKHIR, APAKAH ADA SAAT DI MANA ANDA/ART LAINNYA **MERASA LAPAR TAPI TIDAK MAKAN** KARENA KURANGNYA UANG ATAU SUMBER DAYA LAINNYA UNTUK MENDAPATKAN MAKANAN?	Ya ..... 1 Tidak ..... 5 Tidak tahu ..... 8 Menolak menjawab 9
1708. SELAMA SETAHUN TERAKHIR, APAKAH ADA SAAT DI MANA ANDA/ART LAINNYA **TIDAK MAKAN SEHARIAN** KARENA KURANGNYA UANG ATAU SUMBER DAYA LAINNYA?	Ya ..... 1 Tidak ..... 5 Tidak tahu ..... 8 Menolak menjawab 9

BLOK XVIII. KETERANGAN PERUMAHAN

Nama dan No. Urut pemberi informasi: ..... ☐☐

1801. BERAPA JUMLAH KELUARGA YANG TINGGAL DI DALAM BANGUNAN SENSUS/RUMAH INI?	☐ keluarga *(Isikan 7, jika terdapat 7 keluarga atau lebih)*

BLOK XVIII. KETERANGAN PERUMAHAN

1802. APA STATUS KEPEMILIKAN BANGUNAN TEMPAT TINGGAL YANG DITEMPATI? *(Pilihan jawaban boleh dibacakan)*	Milik sendiri ..... 1 Kontrak/sewa ..... 2 Bebas sewa ..... 3 Dinas ..... 4 Lainnya, ***tuliskan:*** _____ 5 } ***1804***
1803. APA JENIS BUKTI KEPEMILIKAN TANAH BANGUNAN TEMPAT TINGGAL INI? *(Pilihan jawaban boleh dibacakan)*	Sertifikat Hak Milik (SHM) atas nama ART ..... 1 SHM bukan atas nama ART dengan perjanjian pemanfaatan tertulis ..... 2 SHM bukan atas nama ART tanpa perjanjian pemanfaatan tertulis ..... 3 Sertifikat selain SHM (SHGB, SHSRS) ..... 4 Surat bukti lainnya (Girik, AJB, *Letter C*, dll.) ... 5 Tidak punya 6
1804. BERAPA LUAS LANTAI RUMAH BANGUNAN TEMPAT TINGGAL?	☐☐☐ m^2 *(Bulatkan dalam meter persegi)*
1805. APAKAH KEPALA RUMAH TANGGA/PASANGAN-NYA/ANAKNYA MEMILIKI RUMAH LAIN, SELAIN RUMAH YANG DITEMPATI SAAT INI?	Ya ..... 1 Tidak 5
1806. A. APAKAH BAHAN BANGUNAN UTAMA ATAP RUMAH TERLUAS? *(Pilihan jawaban boleh dibacakan)*	Beton ..... 1 Genteng ..... 2 } ***1807*** Seng ..... 3 Asbes ..... 4 Bambu ..... 5 Kayu/sirap ..... 6 Jerami/ijuk/daun-daunan/rumbia ..... 7 Lainnya ..... 8 } ***1807***
B. [***Jika 1806.A = 4 (asbes)***], APAKAH BAHAN BANGUNAN UTAMA PLAFON RUMAH TERLUAS?	Beton/gypsum/seng/kayu/sirap/tripleks ..... 1 Asbes ..... 2 Lainnya ..... 3 Tidak ada 5
1807. APAKAH BAHAN BANGUNAN UTAMA DINDING RUMAH TERLUAS?	Tembok ..... 1 Plesteran anyaman bambu/kawat ..... 2 Kayu/papan ..... 3 Anyaman bambu ..... 4 Batang kayu ..... 5 Bambu ..... 6 Lainnya 7
1808. APAKAH BAHAN BANGUNAN UTAMA LANTAI RUMAH TERLUAS?	Marmer/granit ..... 1 Keramik ..... 2 Parket/vinil/karpet ..... 3 Ubin/tegel/teraso ..... 4 Kayu/papan ..... 5 Semen/bata merah ..... 6 Bambu ..... 7 Tanah ..... 8 Lainnya 9

20

1801	1806.A
1802	1806.B
1803	1807
1804	1808
1805	

BLOK XVIII. KETERANGAN PERUMAHAN

BLOK XVIII. KETERANGAN PERUMAHAN	
1809. A. APAKAH MEMILIKI FASILITAS TEMPAT BUANG AIR BESAR DAN SIAPA SAJA YANG MENGGUNAKAN?	Ada, digunakan hanya ART sendiri .....1 Ada, digunakan bersama ART rumah tangga tertentu .....2 Ada, di MCK komunal .....3 Ada, di MCK umum/ siapapun menggunakan .....4 Ada, ART tidak menggunakan .....5 Tidak ada fasilitas .....6 } *1810.A*
B. (***Jika 1809.A = 1, 2, atau 3***) APAKAH JENIS KLOSET YANG DIGUNAKAN?	Leher angsa .....1 Plengsengan dengan tutup .....2 Plengsengan tanpa tutup .....3 Cemplung/cubluk 4
C. DI MANAKAH TEMPAT PEMBUANGAN AKHIR TINJA?	Tangki septik .....1 IPAL .....2 Kolam/sawah/sungai/danau/laut .....3 Lubang tanah .....4 Pantai/tanah lapang/kebun .....5 Lainnya .....6 } *1810.A*
D. SUDAH BERAPA LAMA TANGKI SEPTIK INI DIBUAT/DIBANGUN?	☐☐ tahun Tidak tahu 98
E. **DALAM 5 TAHUN TERAKHIR,** BERAPA KALI TANGKI SEPTIK INI DIKOSONGKAN/ DILAKUKAN PENYEDOTAN?	☐ kali (*Isikan 6, jika 6 kali atau lebih*) Tidak pernah .....7 Tidak tahu 8
1810. A. APA SUMBER AIR UTAMA YANG DIGUNAKAN RUMAH TANGGA UNTUK **MINUM**?	Air kemasan bermerek .....1 Air isi ulang .....2 } *1811.A* Leding .....3 Sumur bor/pompa .....4 Sumur terlindung .....5 Sumur tak terlindung .....6 Mata air terlindung .....7 Mata air tak terlindung .....8 } *1810.C* Air permukaan (sungai/ danau/waduk/kolam/irigasi) .....9 Air hujan .....10 Lainnya .....11 } *1811.A*
B. [***Jika 1810.A = 3 (leding)***], APA MEDIA UTAMA YANG DIGUNAKAN RUMAH TANGGA UNTUK MENGAKSES SUMBER AIR UTAMA UNTUK MINUM?	Perpipaan meteran .....1 Perpipaan tanpa meteran .....2 Hidran umum .....3 Keran umum .....4 Terminal air .....5 Tidak ada .....6 Tidak tahu .....8 } *1811.A*

BLOK XVIII. KETERANGAN PERUMAHAN	
C. [***Jika 1810.A = 4, 5, 6, 7, atau 8 (sumur/pompa/mata air)***], BERAPA JARAK KE TEMPAT PENAMPUNGAN LIMBAH/KOTORAN/TINJA TERDEKAT?	< 10 m .....1 ≥ 10 m .....2 Tidak tahu 8
1811. A. DI MANAKAH LOKASI SUMBER/FASILITAS AIR MINUM TERSEBUT?	Di rumah/kawasan dalam pagar rumah .....1 → ***1812*** Di luar kawasan pagar rumah 2
B. BERAPA LAMA WAKTU YANG DIBUTUHKAN UNTUK MENGAMBIL AIR KE SUMBER/ FASILITAS AIR SAMPAI KEMBALI LAGI KE RUMAH?	☐☐☐ menit Tidak tahu 998
1812. **DALAM SETAHUN TERAKHIR**, APAKAH RUMAH TANGGA PERNAH MENGALAMI KEKURANGAN AIR MINUM UNTUK KEBUTUHAN RUMAH TANGGA SELAMA MINIMAL 24 JAM?	Ya .....1 Tidak .....5 Tidak tahu 8
1813. BAGAIMANA KONDISI FISIK SUMBER AIR UTAMA UNTUK MINUM MENURUT ANDA?	Ya Tidak A. KERUH .....1 5 B. BERWARNA .....1 5 C. BERASA .....1 5 D. BERBUSA .....1 5 E. BERBAU 1 5
1814. A. APA SUMBER AIR UTAMA YANG DIGUNAKAN RUMAH TANGGA UNTUK **MANDI/CUCI/DLL.**?	Air kemasan bermerek .....1 Air isi ulang .....2 } *1815.A* Leding .....3 Sumur bor/pompa .....4 Sumur terlindung .....5 Sumur tak terlindung .....6 Mata air terlindung .....7 Mata air tak terlindung .....8 } *1814.C* Air permukaan (sungai/ danau/waduk/kolam/irigasi) .....9 Air hujan .....10 Lainnya. .....11 } *1815.A*
B. [***Jika 1814.A = 3 (leding)***], APA MEDIA UTAMA YANG DIGUNAKAN RUMAH TANGGA UNTUK MENGAKSES SUMBER AIR UTAMA UNTUK **MANDI/CUCI/DLL.**?	Perpipaan meteran .....1 Perpipaan tanpa meteran .....2 Hidran umum .....3 Keran umum .....4 Terminal air .....5 Tidak ada .....6 Tidak tahu .....8 } *1815.A*
C. [***Jika 1814.A = 4, 5, 6, 7, atau 8 (sumur/pompa/mata air)***] BERAPA JAUH JARAK KE TEMPAT PENAMPUNGAN LIMBAH/ KOTORAN/TINJA TERDEKAT?	< 10 m .....1 ≥ 10 m .....2 Tidak tahu 8

21

1809.A	1811.A
1809.B	1811.B
1809.C	1812
1809.D	1813
1809.E	1814.A
1810.A	1814.B
1810.B	1814.C
1810.C	

BLOK XVIII. KETERANGAN PERUMAHAN

BLOK XVIII. KETERANGAN PERUMAHAN

1815. A. BOLEHKAH SAYA MELIHAT TEMPAT DI MANA ANGGOTA RUMAH TANGGA ANDA BIASA MENCUCI TANGAN?	Ya, di dalam rumah ....1 Ya, di luar rumah ....2 Tidak ada tempat cuci tangan ....3 Tidak diizinkan melihat ....4 } ***1816.A***
B. Amati ketersediaan air di tempat mencuci tangan! Verifikasi dengan memeriksa kran/pompa atau baskom, ember, wadah air atau sejenisnya.	Tersedia air ....1 Tidak tersedia air 5
C. Cek ketersediaan sabun atau deterjen di tempat mencuci tangan!	Tersedia sabun/detergen ....1 Tidak tersedia sabun/detergen 5
1816. A. APAKAH SUMBER UTAMA PENERANGAN RUMAH TANGGA INI?	Listrik PLN dengan meteran ....1 Listrik PLN tanpa meteran ....2 Listrik non-PLN ....3 Bukan listrik ....4 } ***1817***
B. BERAPA DAYA TERPASANG DI RUMAH INI? 1. 450 *Watt* 2. 900 *Watt* 3. 1.300 *Watt* atau lebih	Meteran 1 ☐ Meteran 2 ☐ Meteran 3 ☐ *(Isikan daya untuk setiap meteran yang terpasang)*
1817. APAKAH JENIS BAHAN BAKAR UTAMA YANG DIGUNAKAN UNTUK MEMASAK?	Listrik ....1 Elpiji 5,5 kg/*blue gaz* ....2 Elpiji 12 kg ....3 Elpiji 3 kg ....4 Gas kota ....5 Biogas ....6 Minyak tanah ....7 Briket ....8 Arang ....9 Kayu bakar ....10 Lainnya ....11 Tidak memasak di rumah 0

BLOK XIX. AKSES TERHADAP LAYANAN KEUANGAN

	Ya	Tidak
1901. **DALAM SETAHUN TERAKHIR,** APAKAH ADA ANGGOTA RUMAH TANGGA YANG MENERIMA/MENCAIRKAN KREDIT? *(Lingkari kode 1 jika menerima, kode 5 bila tidak menerima)*		
A. KREDIT USAHA RAKYAT (KUR)	1	5
B. KREDIT DARI BANK UMUM SELAIN KUR	1	5
C. KREDIT DARI BANK PERKREDITAN RAKYAT (BPR)	1	5
D. KREDIT DARI KOPERASI	1	5
E. PERORANGAN DENGAN BUNGA	1	5
F. PEGADAIAN	1	5
G. PERUSAHAAN *LEASING*	1	5
H. BADAN USAHA MILIK DESA (BUMDES)	1	5
I. PINJAMAN *ONLINE*	1	5
J. PNM-MEKAAR	1	5
K. LAINNYA	1	5

BLOK XIX. AKSES TERHADAP LAYANAN KEUANGAN

	Ya	Tidak
1902. **DALAM SETAHUN TERAKHIR,** APAKAH ADA ANGGOTA RUMAH TANGGA YANG MEMILIKI *E-WALLET*? *(Lingkari kode 1 jika memiliki, kode 5 bila tidak memiliki)*		
A. GOPAY	1	5
B. OVO	1	5
C. LINK AJA	1	5
D. DANA	1	5
E. SHOPEEPAY	1	5
F. LAINNYA, *tuliskan*: _____	1	5

BLOK XX. KETERANGAN KEPEMILIKAN BARANG

	Ya	Tidak
2001. APAKAH RUMAH TANGGA INI MEMILIKI BARANG-BARANG SEBAGAI BERIKUT? *(Lingkari kode 1 jika memiliki, kode 5 bila tidak)*		
A. TABUNG GAS 5,5 KG ATAU LEBIH	1	5
B. LEMARI ES/KULKAS	1	5
C. AC	1	5
D. PEMANAS AIR (*WATER HEATER*)	1	5
E. TELEPON RUMAH (PSTN)	1	5
F. KOMPUTER/*LAPTOP*/*TABLET*	1	5
G. EMAS/PERHIASAN MINIMAL 10 GRAM	1	5
H. SEPEDA MOTOR	1	5
I. PERAHU	1	5
J. PERAHU MOTOR	1	5
K. MOBIL	1	5
L. TELEVISI LAYAR DATAR MINIMAL 30 INCH	1	5
M. TANAH/LAHAN	1	5

2002. (***Jika 2001.M = 1***), JIKA MEMILIKI TANAH/LAHAN, SIAPA PEMILIK TANAH/LAHAN TERSEBUT?	KRT ....A Pasangan KRT ....B Anak ....C ART lainnya ....D

BLOK XXI. KETERANGAN SUMBER PENGHASILAN RUMAH TANGGA

2101. A. APAKAH SUMBER TERBESAR PEMBIAYAAN DI RUMAH TANGGA INI?	ART YANG BEKERJA ....1 → ***2101.B*** KIRIMAN UANG/BARANG ....2 → ***2101.C*** INVESTASI (DEPOSITO, ROYALTI, SAHAM, BUNGA BANK, DAN SEJENISNYA) ....3 → ***Blok XXII*** PENSIUNAN ....4 → ***Blok XXII***
B. (***Jika 2101.A =1***) SIAPAKAH ART YANG MENANGGUNG PEMBIAYAAN TERBESAR?	Nama ART : ..... No.Urut ART : ☐☐
C. (***Jika 2101.A = 2***) APABILA MENERIMA KIRIMAN UANG/BARANG DARI MANAKAH SUMBER UTAMANYA?	ORANG TUA ....1 ANAK ....2 FAMILI LAIN ....3 LAINNYA 4

22

1815.A	1816.A
1815.B	1816.B
1815.C	1817

PENEGASAN BLOK XVIII. KETERANGAN PERUMAHAN

Keterangan perumahan yang dicatat adalah keterangan perumahan yang ditempati pada saat pencacahan.

- Contoh: Jika pada saat pencacahan, rumah tangga sedang mengungsi di rumah tetangganya, karena rumahnya sedang direnovasi, maka keterangan perumahan yang dicatat adalah kondisi perumahan pada rumah yang sedang diungsi (rumah tetangganya).

Status kepemilikan bangunan tempat tinggal yang ditempati

- Rumah tangga yang diberikan uang oleh perusahaan untuk mengontrak rumah, maka status kepemilikan bangunan tempat tinggal yang ditempati adalah kontrak.

PENEGASAN BLOK XVIII. KETERANGAN PERUMAHAN

Bahan bangunan utama atap, plafon, dinding, lantai rumah terluas

- Bila bangunan menggunakan lebih dari satu jenis bahan bangunan yang luasnya sama, maka bahan bangunan terluas adalah bahan bangunan yang bernilai lebih tinggi (kode terkecil).
- Pertanyaan mengenai plafon merupakan pertanyaan baru yang hanya ditanyakan pada rumah tangga dengan bahan bangunan atap rumah terluas berupa asbes.

Media Utama untuk Mengakses Sumber Air

- Bila menggunakan leding sebagai sumber air utama untuk minum/mandi/cuci/dll., maka ditanyakan media utama untuk mengakses sumber air tersebut.

Umur tangki septik

- Bila ruta memiliki 2 tangki septik, maka isikan rincian pertanyaan ini dengan merujuk pada tangki septik yang pertama kali dibuat dan digunakan.

PENEGASAN BLOK XVIII. KETERANGAN PERUMAHAN

Sumber utama penerangan

- Ruta yang menggunakan listrik PLN dengan meteran, namun meteran terletak di rumah tetangga/tempat khusus dekat tiang listrik/dll., maka ruta tersebut tetap dicatatkan menggunakan listrik PLN dengan meteran.
- Bila pada bangunan tempat tinggal ruta terdapat 3 meteran listrik PLN, yaitu 1 meteran untuk ruta itu sendiri, 1 meteran untuk usaha warnet, dan 1 meteran merupakan meteran tetangga yang dititipkan ke rumahnya, maka ruta dikatakan menggunakan listrik PLN dengan meteran, dengan jumlah meteran sebanyak 1 dan daya dicatat sesuai dengan daya terpasang yang dipakai untuk ruta itu sendiri saja.

Bahan bakar utama yang digunakan untuk memasak

- Jika anak kos sehari-hari hanya memasak nasi menggunakan *rice cooker*, maka bahan bakar utama yang digunakan untuk memasak adalah listrik.

CONTOH PENGISIAN BLOK XVIII. KETERANGAN PERUMAHAN

Wawancara Rumah Tangga Pak Sucipto

Jumlah keluarga yang tinggal pada bangunan sensus/rumah yang ditempati Pak Sucipto adalah 1 keluarga. Rumah tangga Pak Sucipto tinggal pada rumah yang dimiliki sendiri dengan bukti kepemilikan tanah berupa SHM atas nama Pak Sucipto. Pak Sucipto/pasangannya/anak-anaknya tidak memiliki rumah selain yang ditempatinya saat ini.

Rumah Pak Sucipto berukuran 8 x 5 meter dengan bahan bangunan atap, dinding, dan lantai rumah terluas berupa asbes, tembok, dan semen. Rumah Pak Sucipto juga dilengkapi dengan plafon rumah dengan bahan bangunan terluas berupa papan kayu.

BLOK XVII. AKSES TERHADAP MAKANAN (DITANYAKAN PADA KRT/PASANGAN/ART 15 TAHUN KE ATAS)

Nama dan No. Urut pemberi informasi: ..... [ ][ ]

SEKARANG SAYA AKAN MENGAJUKAN BEBERAPA PERTANYAAN MENGENAI AKSES TERHADAP MAKANAN.

1701. SELAMA SETAHUN TERAKHIR, APAKAH ADA SAAT DI MANA ANDA/ART LAINNYA **KHAWATIR TIDAK AKAN MEMILIKI CUKUP MAKANAN** UNTUK DISANTAP KARENA KURANGNYA UANG ATAU SUMBER DAYA LAINNYA?	Ya ..... 1 Tidak ..... 5 Tidak tahu ..... 8 Menolak menjawab 9
1702. SELAMA SETAHUN TERAKHIR, APAKAH ADA SAAT DI MANA ANDA/ART LAINNYA **TIDAK DAPAT MENYANTAP MAKANAN SEHAT DAN BERGIZI** KARENA KURANGNYA UANG ATAU SUMBER DAYA LAINNYA?	Ya ..... 1 Tidak ..... 5 Tidak tahu ..... 8 Menolak menjawab 9
1703. SELAMA SETAHUN TERAKHIR, APAKAH ADA SAAT DI MANA ANDA/ART LAINNYA HANYA **MENYANTAP SEDIKIT JENIS MAKANAN** KARENA TIDAK MEMILIKI UANG ATAU SUMBER DAYA LAINNYA?	Ya ..... 1 Tidak ..... 5 Tidak tahu ..... 8 Menolak menjawab 9
1704. SELAMA SETAHUN TERAKHIR, APAKAH ADA SAAT DI MANA ANDA/ART LAINNYA **MELEWATKAN SATU WAKTU MAKAN PADA SUATU HARI TERTENTU** KARENA TIDAK MEMILIKI UANG ATAU SUMBER DAYA LAIN YANG CUKUP UNTUK MENDAPATKAN MAKANAN?	Ya ..... 1 Tidak ..... 5 Tidak tahu ..... 8 Menolak menjawab 9
1705. SELAMA SETAHUN TERAKHIR, APAKAH ADA SAAT DI MANA ANDA/ART LAINNYA **MAKAN LEBIH SEDIKIT DARIPADA SEHARUSNYA** KARENA KURANGNYA UANG ATAU SUMBER DAYA LAINNYA?	Ya ..... 1 Tidak ..... 5 Tidak tahu ..... 8 Menolak menjawab 9
1706. SELAMA SETAHUN TERAKHIR, APAKAH ADA SAAT DI MANA RUMAH TANGGA **KEHABISAN MAKANAN** KARENA KURANGNYA UANG ATAU SUMBER DAYA LAINNYA?	Ya ..... 1 Tidak ..... 5 Tidak tahu ..... 8 Menolak menjawab 9
1707. SELAMA SETAHUN TERAKHIR, APAKAH ADA SAAT DI MANA ANDA/ART LAINNYA **MERASA LAPAR TAPI TIDAK MAKAN** KARENA KURANGNYA UANG ATAU SUMBER DAYA LAINNYA UNTUK MENDAPATKAN MAKANAN?	Ya ..... 1 Tidak ..... 5 Tidak tahu ..... 8 Menolak menjawab 9
1708. SELAMA SETAHUN TERAKHIR, APAKAH ADA SAAT DI MANA ANDA/ART LAINNYA **TIDAK MAKAN SEHARIAN** KARENA KURANGNYA UANG ATAU SUMBER DAYA LAINNYA?	Ya ..... 1 Tidak ..... 5 Tidak tahu ..... 8 Menolak menjawab 9

BLOK XVIII. KETERANGAN PERUMAHAN

Nama dan No. Urut pemberi informasi: SUCIPTO [0][1]

1801. BERAPA JUMLAH KELUARGA YANG TINGGAL DI DALAM BANGUNAN SENSUS/RUMAH INI?	[1] keluarga *(Isikan 7, jika terdapat 7 keluarga atau lebih)*

BLOK XVIII. KETERANGAN PERUMAHAN

1802. APA STATUS KEPEMILIKAN BANGUNAN TEMPAT TINGGAL YANG DITEMPATI? *(Pilihan jawaban boleh dibacakan)*	Milik sendiri ..... (1) Kontrak/sewa ..... 2 Bebas sewa ..... 3 Dinas ..... 4 Lainnya, ***tuliskan:*** _____ 5 } ***1804***
1803. APA JENIS BUKTI KEPEMILIKAN TANAH BANGUNAN TEMPAT TINGGAL INI? *(Pilihan jawaban boleh dibacakan)*	Sertifikat Hak Milik (SHM) atas nama ART ..... (1) SHM bukan atas nama ART dengan perjanjian pemanfaatan tertulis ..... 2 SHM bukan atas nama ART tanpa perjanjian pemanfaatan tertulis ..... 3 Sertifikat selain SHM (SHGB, SHSRS) ..... 4 Surat bukti lainnya (Girik, AJB, *Letter C*, dll.) ... 5 Tidak punya 6
1804. BERAPA LUAS LANTAI RUMAH BANGUNAN TEMPAT TINGGAL?	[ ][4][0] m² *(Bulatkan dalam meter persegi)*
1805. APAKAH KEPALA RUMAH TANGGA/PASANGAN-NYA/ANAKNYA MEMILIKI RUMAH LAIN, SELAIN RUMAH YANG DITEMPATI SAAT INI?	Ya ..... 1 Tidak ..... (5)
1806. A. APAKAH BAHAN BANGUNAN UTAMA ATAP RUMAH TERLUAS? *(Pilihan jawaban boleh dibacakan)*	Beton ..... 1 Genteng ..... 2 Seng ..... 3 } ***1807*** Asbes ..... (4) Bambu ..... 5 Kayu/sirap ..... 6 Jerami/ijuk/daun-daunan/rumbia ..... 7 Lainnya ..... 8 } ***1807***
B. [***Jika 1806.A = 4 (asbes)***], APAKAH BAHAN BANGUNAN UTAMA PLAFON RUMAH TERLUAS?	Beton/gypsum/seng/kayu/sirap/tripleks ..... (1) Asbes ..... 2 Lainnya ..... 3 Tidak ada 5
1807. APAKAH BAHAN BANGUNAN UTAMA DINDING RUMAH TERLUAS?	Tembok ..... (1) Plesteran anyaman bambu/kawat ..... 2 Kayu/papan ..... 3 Anyaman bambu ..... 4 Batang kayu ..... 5 Bambu ..... 6 Lainnya 7
1808. APAKAH BAHAN BANGUNAN UTAMA LANTAI RUMAH TERLUAS?	Marmer/granit ..... 1 Keramik ..... 2 Parket/vinil/karpet ..... 3 Ubin/tegel/teraso ..... 4 Kayu/papan ..... 5 Semen/bata merah ..... (6) Bambu ..... 7 Tanah ..... 8 Lainnya 9

CONTOH PENGISIAN BLOK XVIII. KETERANGAN PERUMAHAN

Pak Sucipto memiliki fasilitas tempat buang air besar yang hanya digunakan oleh rumah tangganya. Jenis kloset yang digunakan adalah kloset leher angsa dengan tempat pembuangan akhir tinja berupa tangki septik. Tangki septik tersebut dibangun kurang dari 2 tahun yang lalu dan belum pernah dikosongkan sejak pertama kali dibangun.

Rumah tangga Pak Sucipto menggunakan air galon isi ulang untuk minum sehari-hari. Air galon tersebut dibeli di warung yang terletak di depan masjid dekat rumahnya. Untuk membeli air galon tersebut, Pak Sucipto menghabiskan waktu kurang lebih 30 menit sejak berangkat sampai tiba kembali ke rumah.

Rumah tangga Pak Sucipto tidak pernah mengalami kekurangan air minum untuk kebutuhan rumah tangga selama minimal 24 jam. Adapun terkait dengan kondisi fisik sumber air minum utama, Pak Sucipto menyatakan bahwa air tersebut tidak keruh, tidak berwarna, tidak berasa, tidak berbusa, namun berbau.

Adapun untuk mandi/cuci/dll., rumah tangga Pak Sucipto menggunakan air leding. Dengan demikian, media yang digunakan rumah tangga untuk mengakses air mandi/cuci/dll. adalah perpipaan meteran.

BLOK XVIII. KETERANGAN PERUMAHAN

1809. A. APAKAH MEMILIKI FASILITAS TEMPAT BUANG AIR BESAR DAN SIAPA SAJA YANG MENGGUNAKAN?	Ada, digunakan hanya ART sendiri ..... (1) Ada, digunakan bersama ART rumah tangga tertentu ..... 2 Ada, di MCK komunal ..... 3 Ada, di MCK umum/ siapapun menggunakan ..... 4 Ada, ART tidak menggunakan ..... 5 Tidak ada fasilitas ..... 6 } *1810.A*
B. (*Jika 1809.A = 1, 2, atau 3*) APAKAH JENIS KLOSET YANG DIGUNAKAN?	Leher angsa ..... (1) Plengsengan dengan tutup ..... 2 Plengsengan tanpa tutup ..... 3 Cemplung/cubluk 4
C. DI MANAKAH TEMPAT PEMBUANGAN AKHIR TINJA?	Tangki septik ..... (1) IPAL ..... 2 Kolam/sawah/sungai/danau/laut ..... 3 Lubang tanah ..... 4 Pantai/tanah lapang/kebun ..... 5 Lainnya ..... 6 } *1810.A*
D. SUDAH BERAPA LAMA TANGKI SEPTIK INI DIBUAT/DIBANGUN?	[0][1] tahun Tidak tahu 98
E. **DALAM 5 TAHUN TERAKHIR,** BERAPA KALI TANGKI SEPTIK INI DIKOSONGKAN/ DILAKUKAN PENYEDOTAN?	[ ] kali (*Isikan 6, jika 6 kali atau lebih*) Tidak pernah ..... (7) Tidak tahu 8
1810. A. APA SUMBER AIR UTAMA YANG DIGUNAKAN RUMAH TANGGA UNTUK **MINUM**?	Air kemasan bermerek ..... 1 Air isi ulang ..... (2) } *1811.A* Leding ..... 3 Sumur bor/pompa ..... 4 Sumur terlindung ..... 5 Sumur tak terlindung ..... 6 Mata air terlindung ..... 7 Mata air tak terlindung ..... 8 } *1810.C* Air permukaan (sungai/ danau/waduk/kolam/irigasi) ..... 9 Air hujan ..... 10 Lainnya ..... 11 } *1811.A*
B. [*Jika 1810.A = 3 (leding)*], APA MEDIA UTAMA YANG DIGUNAKAN RUMAH TANGGA UNTUK MENGAKSES SUMBER AIR UTAMA UNTUK MINUM?	Perpipaan meteran ..... 1 Perpipaan tanpa meteran ..... 2 Hidran umum ..... 3 Keran umum ..... 4 Terminal air ..... 5 Tidak ada ..... 6 Tidak tahu ..... 8 } *1811.A*

BLOK XVIII. KETERANGAN PERUMAHAN

C. [*Jika 1810.A = 4, 5, 6, 7, atau 8 (sumur/pompa/mata air)*], BERAPA JARAK KE TEMPAT PENAMPUNGAN LIMBAH/KOTORAN/TINJA TERDEKAT?	< 10 m ..... 1 ≥ 10 m ..... 2 Tidak tahu 8
1811. A. DI MANAKAH LOKASI SUMBER/FASILITAS AIR MINUM TERSEBUT?	Di rumah/kawasan dalam pagar rumah ..... 1 → *1812* Di luar kawasan pagar rumah ..... (2)
B. BERAPA LAMA WAKTU YANG DIBUTUHKAN UNTUK MENGAMBIL AIR KE SUMBER/ FASILITAS AIR SAMPAI KEMBALI LAGI KE RUMAH?	[ ][3][0] menit Tidak tahu 998
1812. **DALAM SETAHUN TERAKHIR**, APAKAH RUMAH TANGGA PERNAH MENGALAMI KEKURANGAN AIR MINUM UNTUK KEBUTUHAN RUMAH TANGGA SELAMA MINIMAL 24 JAM?	Ya ..... 1 Tidak ..... (5) Tidak tahu 8
1813. BAGAIMANA KONDISI FISIK SUMBER AIR UTAMA UNTUK MINUM MENURUT ANDA?	Ya / Tidak A. KERUH ..... 1 (5) B. BERWARNA ..... 1 (5) C. BERASA ..... 1 (5) D. BERBUSA ..... 1 (5) E. BERBAU ..... (1) 5
1814. A. APA SUMBER AIR UTAMA YANG DIGUNAKAN RUMAH TANGGA UNTUK **MANDI/CUCI/DLL.**?	Air kemasan bermerek ..... 1 Air isi ulang ..... 2 } *1815.A* Leding ..... (3) Sumur bor/pompa ..... 4 Sumur terlindung ..... 5 Sumur tak terlindung ..... 6 Mata air terlindung ..... 7 Mata air tak terlindung ..... 8 } *1814.C* Air permukaan (sungai/ danau/waduk/kolam/irigasi) ..... 9 Air hujan ..... 10 Lainnya. ..... 11 } *1815.A*
B. [*Jika 1814.A = 3 (leding)*], APA MEDIA UTAMA YANG DIGUNAKAN RUMAH TANGGA UNTUK MENGAKSES SUMBER AIR UTAMA UNTUK **MANDI/CUCI/DLL.**?	Perpipaan meteran ..... (1) Perpipaan tanpa meteran ..... 2 Hidran umum ..... 3 Keran umum ..... 4 Terminal air ..... 5 Tidak ada ..... 6 Tidak tahu ..... 8 } *1815.A*
C. [*Jika 1814.A = 4, 5, 6, 7, atau 8 (sumur/pompa/mata air)*] BERAPA JAUH JARAK KE TEMPAT PENAMPUNGAN LIMBAH/ KOTORAN/TINJA TERDEKAT?	< 10 m ..... 1 ≥ 10 m ..... 2 Tidak tahu 8

CONTOH PENGISIAN BLOK XVIII. KETERANGAN PERUMAHAN

Rumah tangga Pak Sucipto biasa mencuci tangan di tempat cuci piring yang terletak di dapur. Dari pengamatan yang dilakukan PCL di tempat cuci tangan tersebut, tersedia air mengalir dan sabun cuci piring.

Rumah yang ditempati rumah tangga Pak Sucipto menggunakan listrik dari PLN dengan sistem pulsa/token. Daya yang terpasang sebesar 900 Watt.

Sehari-hari, jenis bahan bakar utama yang digunakan untuk memasak oleh rumah tangga Pak Sucipto adalah LPG 3 kg.

BLOK XVIII. KETERANGAN PERUMAHAN			
1815. A. BOLEHKAH SAYA MELIHAT TEMPAT DI MANA ANGGOTA RUMAH TANGGA ANDA BIASA MENCUCI TANGAN?	Ya, di dalam rumah ..... (1) Ya, di luar rumah ..... 2 Tidak ada tempat cuci tangan ..... 3 Tidak diizinkan melihat ..... 4 } 1816.A		
B. *Amati ketersediaan air di tempat mencuci tangan! Verifikasi dengan memeriksa kran/pompa atau baskom, ember, wadah air atau sejenisnya.*	Tersedia air ..... (1) Tidak tersedia air 5		
C. *Cek ketersediaan sabun atau deterjen di tempat mencuci tangan!*	Tersedia sabun/detergen ..... (1) Tidak tersedia sabun/detergen 5		
1816. A. APAKAH SUMBER UTAMA PENERANGAN RUMAH TANGGA INI?	Listrik PLN dengan meteran ..... (1) Listrik PLN tanpa meteran ..... 2 Listrik non-PLN ..... 3 Bukan listrik ..... 4 } 1817		
B. BERAPA DAYA TERPASANG DI RUMAH INI? 1. 450 *Watt* 2. 900 *Watt* 3. 1.300 *Watt* atau lebih	Meteran 1	Meteran 2	Meteran 3
	2	0	0
	(Isikan daya untuk setiap meteran yang terpasang)		
1817. APAKAH JENIS BAHAN BAKAR UTAMA YANG DIGUNAKAN UNTUK MEMASAK?	Listrik ..... 1 Elpiji 5,5 kg/*blue gaz* ..... 2 Elpiji 12 kg ..... 3 Elpiji 3 kg ..... (4) Gas kota ..... 5 Biogas ..... 6 Minyak tanah ..... 7 Briket ..... 8 Arang ..... 9 Kayu bakar ..... 10 Lainnya ..... 11 Tidak memasak di rumah 0		

BADAN PUSAT STATISTIK

ST2023
SENSUS PERTANIAN

SUSENAS 2023

Terima Kasih!

www.bps.go.id

Credit to:

slidesgo | flaticon | freepik

BLOK XVIII KETERANGAN PERUMAHAN

BLOK XVIII. KETERANGAN PERUMAHAN	
Nama dan No. Urut pemberi informasi:	☐☐
1801. BERAPA JUMLAH KELUARGA YANG TINGGAL DI DALAM BANGUNAN SENSUS/RUMAH INI?	☐ keluarga *(Isikan 7, jika terdapat 7 keluarga atau lebih)*

Tuliskan nama dan nomor urut pemberi informasi

Jumlah keluarga yang dihitung adalah seluruh keluarga yang menempati bangunan/rumah tersebut, baik rumah tangga sampel ataupun bukan rumah tangga sampel.

Buku 4 Hal. 229

Penjelasan mengenai keluarga sama seperti penjelasan pada P.502.

- Keluarga adalah unit terkecil dalam masyarakat yang terdiri atas suami-istri, atau suami, istri dan anaknya, atau ayah dan anaknya, atau ibu dan anaknya (UU Nomor 52 Tahun 2009).
- Penentuan keluarga didasarkan pada ikatan perkawinan.
- Termasuk keluarga apabila seseorang yang berstatus pernah kawin dan tinggal sendiri (tanpa pasangan atau anak), sedangkan yang berstatus belum kawin tidak dianggap keluarga (Supas, 2015).

BLOK XVIII KETERANGAN PERUMAHAN

1802. APA STATUS KEPEMILIKAN BANGUNAN TEMPAT TINGGAL YANG DITEMPATI? (*Pilihan jawaban boleh dibacakan*)	Milik sendiri ..... 1 Kontrak/sewa .....2 Bebas sewa ..... 3 Dinas.....4 Lainnya, ***tuliskan:***_____5	***1804***

Kode 4: Dinas

Status kepemilikan bangunan tempat tinggal di mana tempat tinggal tersebut dimiliki dan disediakan oleh suatu instansi/perusahaan berbadan hukum tempat bekerja salah satu anggota rumah tangga baik dengan membayar sewa maupun tidak.

Rumah dinas yang dimaksud adalah rumah dinas yang ditempati oleh rumah tangga yang minimal salah satu ART-nya merupakan penerima fasilitas rumah dinas. Jika rumah tangga menempati rumah dinas yang peruntukannya bukan untuk minimal salah satu ART-nya, maka dianggap kontrak/sewa/bebas sewa.

Buku 4 Hal. 229-230

BLOK XVIII KETERANGAN PERUMAHAN

BLOK XVIII. KETERANGAN PERUMAHAN

1802. APA STATUS KEPEMILIKAN BANGUNAN TEMPAT TINGGAL YANG DITEMPATI? (*Pilihan jawaban boleh dibacakan*)	Milik sendiri ..... 1 Kontrak/sewa ..... 2 Bebas sewa ..... 3 Dinas ..... 4 Lainnya, *tuliskan:* ..... 5 } 1804
1803. APA JENIS BUKTI KEPEMILIKAN TANAH BANGUNAN TEMPAT TINGGAL INI? (*Pilihan jawaban boleh dibacakan*)	Sertifikat Hak Milik (SHM) atas nama ART ..... 1 SHM bukan atas nama ART dengan perjanjian pemanfaatan tertulis ..... 2 SHM bukan atas nama ART tanpa
1804. BERAPA LUAS LANTAI RUMAH BANGUNAN TEMPAT TINGGAL?	
1805. APAKAH KEPALA RUMAH TANGGA/PASANGAN NYA/ANAKNYA MEMILIKI RUMAH LAIN, SELAIN RUMAH YANG DITEMPATI SAAT INI?	
1806. A. APAKAH BAHAN BANGUNAN UTAMA ATAP RUMAH TERLUAS? (*Pilihan jawaban boleh dibacakan*)	Bambu ..... 5 Kayu/sirap ..... 6 Jerami/ijuk/daun-daunan/rumbia ..... 7 Lainnya ..... 8 } 1807
B. (*Jika 1806 A = 4 (asbes)*). APAKAH BAHAN BANGUNAN UTAMA PLAFON RUMAH TERLUAS?	Beton/gypsum/seng/kayu/sirap/triplek ..... 1 Asbes ..... 2 Lainnya ..... 3 Tidak ada 5
1807. APAKAH BAHAN BANGUNAN UTAMA DINDING RUMAH TERLUAS?	Tembok ..... 1 Plesteran anyaman bambu/kawat ..... 2 Kayu/papan ..... 3 Anyaman bambu ..... 4 Batang kayu ..... 5 Bambu ..... 6 Lainnya 7
1808. APAKAH BAHAN BANGUNAN UTAMA LANTAI RUMAH TERLUAS?	Marmer/granit ..... 1 Keramik ..... 2 Parket/vinil/karpet ..... 3 Ubin/tegel/terasc ..... 4 Kayu/papan ..... 5 Semen/bata merah ..... 6 Bambu ..... 7 Tanah ..... 8 Lainnya 9

1803. APA JENIS BUKTI KEPEMILIKAN TANAH BANGUNAN TEMPAT TINGGAL INI? (*Pilihan jawaban boleh dibacakan*)	Sertifikat Hak Milik (SHM) atas nama ART ..... 1 SHM bukan atas nama ART dengan perjanjian pemanfaatan tertulis ..... 2 SHM bukan atas nama ART tanpa perjanjian pemanfaatan tertulis ..... 3 Sertifikat selain SHM (SHGB, SHSRS) ..... 4 Surat bukti lainnya (Girik, AJB, *Letter C*, dll.) ... 5 Tidak punya 6

SHM adalah jenis sertifikat yang pemiliknya memiliki **hak penuh atas kepemilikan tanah** pada kawasan dengan luas tertentu yang telah disebutkan dalam sertifikat tersebut.

Buku 4 Hal. 231-233

BLOK XVIII KETERANGAN PERUMAHAN

BLOK XVIII. KETERANGAN PERUMAHAN	
1802. APA STATUS KEPEMILIKAN BANGUNAN TEMPAT TINGGAL YANG DITEMPATI? (Pilihan jawaban boleh dibacakan)	Milik sendiri ..... 1 Kontrak/sewa ..... 2 Bebas sewa ..... 3 Dinas ..... 4 Lainnya, tuliskan: ..... 5 } 1804
1803. APA JENIS BUKTI KEPEMILIKAN TANAH BANGUNAN TEMPAT TINGGAL INI? (Pilihan jawaban boleh dibacakan)	Sertifikat Hak Milik (SHM) atas nama ART ..... 1 SHM bukan atas nama ART dengan perjanjian pemanfaatan tertulis ..... 2 SHM bukan atas nama ART tanpa perjanjian pemanfaatan tertulis ..... 3 Sertifikat selain SHM (SHGB, SHSRS) ..... 4 Surat bukti lainnya (Girik, AJB, Letter C, dll.) ..... 5 Tidak punya 6
1804. BERAPA LUAS LANTAI RUMAH BANGUNAN TEMPAT TINGGAL?	☐☐☐ m² (Bulatkan dalam meter persegi)
1805. APAKAH KEPALA RUMAH TANGGA/PASANGAN NYA/ANAKNYA MEMILIKI RUMAH LAIN, SELAIN RUMAH YANG DITEMPATI SAAT INI?	Ya 1
1806. A. APAKAH BAHAN BANGUNAN UTAMA ATAP RUMAH TERLUAS? (Pilihan jawaban boleh dibacakan)	Bambu ..... 5 Kayu/sirap ..... 6 Jerami/ijuk/daun-daunan/rumbia ..... 7 Lainnya ..... 8 } 1807
B. (Jika 1806 A = 4 (asbes)). APAKAH BAHAN BANGUNAN UTAMA PLAFON RUMAH TERLUAS?	Beton/gypsum/seng/kayu/sirap/triplek ..... 1 Asbes ..... 2 Lainnya ..... 3 Tidak ada 5
1807. APAKAH BAHAN BANGUNAN UTAMA DINDING RUMAH TERLUAS?	Tembok ..... 1 Plesteran anyaman bambu/kawat ..... 2 Kayu/papan ..... 3 Anyaman bambu ..... 4 Batang kayu ..... 5 Bambu ..... 6 Lainnya 7
1808. APAKAH BAHAN BANGUNAN UTAMA LANTAI RUMAH TERLUAS?	Marmer/granit ..... 1 Keramik ..... 2 Parket/vinil/karpet ..... 3 Ubin/tegel/terasc ..... 4 Kayu/papan ..... 5 Semen/bata merah ..... 6 Bambu ..... 7 Tanah ..... 8 Lainnya 9

Luas lantai yang dimaksud adalah luas lantai yang **ditempati dan digunakan untuk keperluan sehari-hari** (sebatas atap rumah).

1804. BERAPA LUAS LANTAI RUMAH BANGUNAN TEMPAT TINGGAL?	☐☐☐ m² (*Bulatkan dalam meter persegi*)

Buku 4 Hal. 233

BLOK XVIII KETERANGAN PERUMAHAN

BLOK XVIII. KETERANGAN PERUMAHAN	
1802. APA STATUS KEPEMILIKAN BANGUNAN TEMPAT TINGGAL YANG DITEMPATI? (Pilihan jawaban boleh dibacakan)	Milik sendiri ..... 1 Kontrak/sewa ..... 2 Bebas sewa ..... 3 Dinas ..... 4 Lainnya, tuliskan: ..... 5 } 1804
1803. APA JENIS BUKTI KEPEMILIKAN TANAH BANGUNAN TEMPAT TINGGAL INI? (Pilihan jawaban boleh dibacakan)	Sertifikat Hak Milik (SHM) atas nama ART ..... 1 SHM bukan atas nama ART dengan perjanjian pemanfaatan tertulis ..... 2 SHM bukan atas nama ART tanpa perjanjian pemanfaatan tertulis ..... 3 Sertifikat selain SHM (SHGB, SHSRS) ..... 4 Surat bukti lainnya (Girik, AJB, Letter C, dll.) ..... 5 Tidak punya 6
1804. BERAPA LUAS LANTAI RUMAH BANGUNAN TEMPAT TINGGAL?	☐☐☐☐ m² (Bulatkan dalam meter persegi)
1805. APAKAH KEPALA RUMAH TANGGA/PASANGAN-NYA/ANAKNYA MEMILIKI RUMAH LAIN, SELAIN RUMAH YANG DITEMPATI SAAT INI?	
1806. A. APAKAH BAHAN BANGUNAN UTAMA ATAP RUMAH TERLUAS? (Pilihan jawaban boleh dibacakan)	Bambu ..... 5 Kayu/sirap ..... 6 Jerami/ijuk/daun-daunan/rumbia ..... 7 Lainnya ..... 8 } 1807
B. (Jika 1806 A = 4 (asbes)). APAKAH BAHAN BANGUNAN UTAMA PLAFON RUMAH TERLUAS?	Beton/gypsum/seng/kayu/sirap/triplek ..... 1 Asbes ..... 2 Lainnya 3
1807. APAKAH BAHAN BANGUNAN UTAMA DINDING RUMAH TERLUAS?	
1808. APAKAH BAHAN BANGUNAN UTAMA LANTAI RUMAH TERLUAS?	Marmer/granit ..... 1 Keramik ..... 2 Parket/vinil/karpet ..... 3 Ubin/tegel/teraso ..... 4 Kayu/papan ..... 5 Semen/bata merah ..... 6 Bambu ..... 7 Tanah ..... 8 Lainnya 9

1805. APAKAH KEPALA RUMAH TANGGA/PASANGAN-NYA/ANAKNYA MEMILIKI RUMAH LAIN, SELAIN RUMAH YANG DITEMPATI SAAT INI?	Ya ..... 1 Tidak 5

Memiliki rumah lain selain rumah yang ditempati saat ini adalah KRT/pasangan/anaknya memiliki rumah di tempat lain selain dari yang ditempatinya saat pencacahan.

Pasangan/anak dari KRT yang dimaksud adalah yang merupakan **anggota rumah tangga**.

Buku 4 Hal. 233

BLOK XVIII KETERANGAN PERUMAHAN

BLOK XVIII. KETERANGAN PERUMAHAN

1802. APA STATUS KEPEMILIKAN BANGUNAN TEMPAT TINGGAL YANG DITEMPATI? (Pilihan jawaban boleh dibacakan)	
1803. APA JENIS BUKTI KEPEMILIKAN TANAH BANGUNAN TEMPAT TINGGAL INI? (Pilihan jawaban boleh dibacakan)	
1804. BERAPA LUAS LANTAI RUMAH BANGUNAN TEMPAT TINGGAL?	
1805. APAKAH KEPALA RUMAH TANGGA/PASANGAN NYA/ANAKNYA MEMILIKI RUMAH LAIN, SELAIN RUMAH YANG DITEMPATI SAAT INI?	Ya ..... 1 Tidak 5
1806. A. APAKAH BAHAN BANGUNAN UTAMA ATAP RUMAH TERLUAS? (Pilihan jawaban boleh dibacakan)	Beton ..... 1 Genteng ..... 2 } 1807 Seng ..... 3 Asbes ..... 4 Bambu ..... 5 Kayu/sirap ..... 6 Jerami/ijuk/daun-daunan/rumbia ..... 7 } 1807 Lainnya 8
B. (Jika 1806.A = 4 (asbes)). APAKAH BAHAN BANGUNAN UTAMA PLAFON RUMAH TERLUAS?	Beton/gypsum/seng/kayu/sirap/triplek ..... 1 Asbes ..... 2 Lainnya ..... 3 Tidak ada 5
1807. APAKAH BAHAN BANGUNAN UTAMA DINDING RUMAH TERLUAS?	Tembok ..... 1 Plesteran anyaman bambu/kawat ..... 2 Kayu/papan ..... 3 Anyaman bambu ..... 4 Batang kayu ..... 5 Bambu ..... 6 Lainnya 7
1808. APAKAH BAHAN BANGUNAN UTAMA LANTAI RUMAH TERLUAS?	Marmer/granit ..... 1 Keramik ..... 2 Parket/vinil/karpet ..... 3 Ubin/tegel/terasc ..... 4 Kayu/papan ..... 5 Semen/bata merah ..... 6 Bambu ..... 7 Tanah ..... 8 Lainnya 9

1806. A. APAKAH BAHAN BANGUNAN UTAMA ATAP RUMAH TERLUAS? (Pilihan jawaban boleh dibacakan)	Beton ..... 1 Genteng ..... 2 } 1807 Seng ..... 3 Asbes ..... 4 Bambu ..... 5 Kayu/sirap ..... 6 Jerami/ijuk/daun-daunan/rumbia ..... 7 } 1807 Lainnya 8

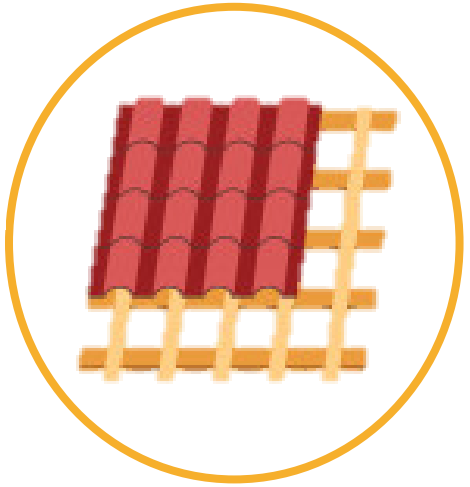

Atap adalah **penutup bagian atas suatu bangunan** sehingga KRT/ART yang mendiaminya terlindung dari terik matahari, hujan, dan sebagainya.
Pada bangunan bertingkat, atap adalah bagian teratas dari bangunan tersebut.

Buku 4 Hal. 233-235

BLOK XVIII KETERANGAN PERUMAHAN

1806. A. APAKAH BAHAN BANGUNAN UTAMA ATAP RUMAH TERLUAS? (*Pilihan jawaban boleh dibacakan*)	Beton ..... 1 Genteng ..... 2 } *1807* Seng ..... 3 Asbes ..... 4 Bambu ..... 5 Kayu/sirap ..... 6 } *1807* Jerami/ijuk/daun-daunan/rumbia ..... 7 Lainnya 8

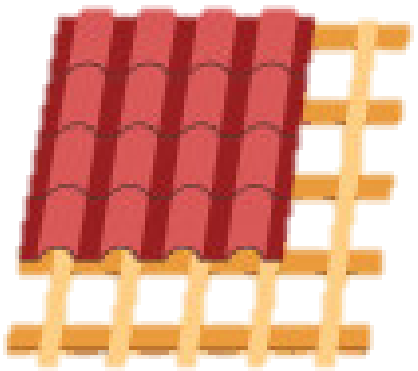

Kode 2

Genteng adalah atap yang terbuat dari tanah liat yang dicetak dan dibakar, termasuk genteng keramik, metal/logam, tanah liat, atau *fiber/polycarbonate*.

Kode 3

Seng adalah atap yang terbuat dari bahan seng. Atap seng berbentuk seng rata, seng gelombang, termasuk genteng seng yang lazim disebut *decrabond* (seng yang dilapisi *epoxy* dan *acrylic*), dan garvalum.

Buku 4 Hal. 233-235

BLOK XVIII KETERANGAN PERUMAHAN

BLOK XVIII. KETERANGAN PERUMAHAN

1802. APA STATUS KEPEMILIKAN BANGUNAN TEMPAT TINGGAL YANG DITEMPATI? (Pilihan jawaban boleh dibacakan)	Sertifikat selain SHM (SHGB, SHSRS) ... 4 Surat bukti lainnya (Girik, AJB, Letter C, dll.) ... 5 Tidak punya ... 6
1803. APA JENIS BUKTI KEPEMILIKAN TANAH BANGUNAN TEMPAT TINGGAL INI? (Pilihan jawaban boleh dibacakan)	
1804. BERAPA LUAS LANTAI RUMAH BANGUNAN TEMPAT TINGGAL?	☐☐☐☐ m² (Bulatkan dalam meter persegi)
1805. APAKAH KEPALA RUMAH TANGGA/PASANGAN NYA/ANAKNYA MEMILIKI RUMAH LAIN, SELAIN RUMAH YANG DITEMPATI SAAT INI?	Ya ... 1 Tidak ... 5
1806. A. APAKAH BAHAN BANGUNAN UTAMA ATAP RUMAH TERLUAS? (Pilihan jawaban boleh dibacakan)	Beton ... 1 Genteng ... 2 Seng ... 3 Asbes ... 4 Bambu ... 5 Kayu/sirap ... 6 Jerami/ijuk/daun-daunan/rumbia ... 7 Lainnya ... 8 (1807 / 1807)
B. [*Jika 1806.A = 4 (asbes)*], APAKAH BAHAN BANGUNAN UTAMA PLAFON RUMAH TERLUAS?	Beton/gypsum/seng/kayu/sirap/tripleks ... 1 Asbes ... 2 Lainnya ... 3 Tidak ada ... 5
1807. APAKAH BAHAN BANGUNAN UTAMA DINDING RUMAH TERLUAS?	Tembok ... 1 Plesteran anyaman bambu/kawat ... 2 Kayu/papan ... 3 Anyaman bambu ... 4 Batang kayu ... 5 Bambu ... 6 Lainnya ... 7
1808. APAKAH BAHAN BANGUNAN UTAMA LANTAI RUMAH TERLUAS?	Marmer/granit ... 1 Keramik ... 2 Parket/vinil/karpet ... 3 Ubin/tegel/terasc ... 4 Kayu/papan ... 5 Semen/bata merah ... 6 Bambu ... 7 Tanah ... 8 Lainnya ... 9

B. [*Jika 1806.A = 4 (asbes)*], APAKAH BAHAN BANGUNAN UTAMA PLAFON RUMAH TERLUAS?	Beton/gypsum/seng/kayu/sirap/tripleks ... 1 Asbes ... 2 Lainnya ... 3 Tidak ada ... 5

Plafon adalah bagian dari konstruksi bangunan yang berfungsi sebagai langit-langit bangunan.

Bila bangunan menggunakan lebih dari satu jenis plafon yang luasnya sama, maka bahan/jenis plafon terluas adalah bahan/jenis plafon yang bernilai lebih tinggi (kode terkecil)

Kode 1 : Beton/gypsum/seng/kayu/sirap/tripleks, termasuk juga plafon yang terbuat dari *Glass-fiber Reinforced Cement* (GRC), dan *Calciboard*.

Kode 3 : Lainnya, misalnya terpal, anyaman bambu, dll.

Buku 4 Hal. 235

BLOK XVIII KETERANGAN PERUMAHAN

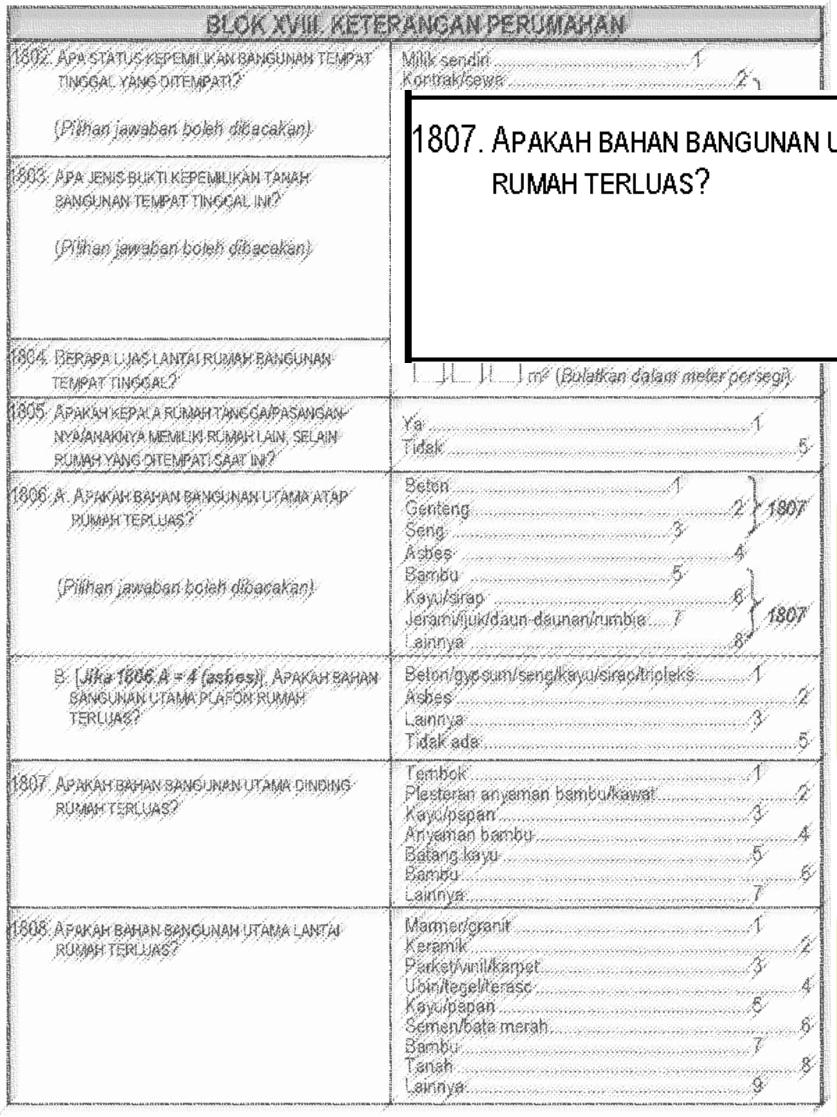

BLOK XVIII. KETERANGAN PERUMAHAN

1802. APA STATUS KEPEMILIKAN BANGUNAN TEMPAT TINGGAL YANG DITEMPATI? (Pilihan jawaban boleh dibacakan)	Milik sendiri ..... 1 Kontrak/sewa 2
1803. APA JENIS BUKTI KEPEMILIKAN TANAH BANGUNAN TEMPAT TINGGAL INI? (Pilihan jawaban boleh dibacakan)	
1804. BERAPA LUAS LANTAI RUMAH BANGUNAN TEMPAT TINGGAL?	___ ___ ___ m² (Bulatkan dalam meter persegi)
1805. APAKAH KEPALA RUMAH TANGGA/PASANGAN NYA/ANAKNYA MEMILIKI RUMAH LAIN, SELAIN RUMAH YANG DITEMPATI SAAT INI?	Ya ..... 1 Tidak 5
1806. A. APAKAH BAHAN BANGUNAN UTAMA ATAP RUMAH TERLUAS? (Pilihan jawaban boleh dibacakan)	Beton ..... 1 Genteng ..... 2 } 1807 Seng ..... 3 Asbes ..... 4 Bambu ..... 5 Kayu/sirap ..... 6 } 1807 Jerami/ijuk/daun-daunan/rumbia ..... 7 Lainnya 8
B. (Jika 1806 A = 4 (asbes)). APAKAH BAHAN BANGUNAN UTAMA PLAFON RUMAH TERLUAS?	Beton/gypsum/seng/kayu/sirap/tripleks ..... 1 Asbes ..... 2 Lainnya ..... 3 Tidak ada 5
1807. APAKAH BAHAN BANGUNAN UTAMA DINDING RUMAH TERLUAS?	Tembok ..... 1 Plesteran anyaman bambu/kawat ..... 2 Kayu/papan ..... 3 Anyaman bambu ..... 4 Batang kayu ..... 5 Bambu ..... 6 Lainnya 7
1808. APAKAH BAHAN BANGUNAN UTAMA LANTAI RUMAH TERLUAS?	Marmer/granit ..... 1 Keramik ..... 2 Parket/vinil/karpet ..... 3 Ubin/tegel/terasc ..... 4 Kayu/papan ..... 5 Semen/bata merah ..... 6 Bambu ..... 7 Tanah ..... 8 Lainnya 9

1807. APAKAH BAHAN BANGUNAN UTAMA DINDING RUMAH TERLUAS?

Tembok 1
Plesteran anyaman bambu/kawat 2
Kayu/papan 3
Anyaman bambu 4
Batang kayu 5
Bambu 6
Lainnya 7

Dinding adalah sisi luar/batas dari suatu bangunan atau penyekat dengan bangunan fisik lain.

Bila bangunan menggunakan lebih dari satu jenis dinding yang luasnya sama, maka bahan/jenis dinding terluas adalah bahan/jenis dinding yang bernilai lebih tinggi (kode terkecil).

Kode 3: Kayu/papan

Termasuk tripleks, *Glass-fiber Reinforced Cement* (GRC), dan *Calciboard*.

Buku 4 Hal. 236-237

BLOK XVIII KETERANGAN PERUMAHAN

BLOK XVIII. KETERANGAN PERUMAHAN

1802. APA STATUS KEPEMILIKAN BANGUNAN TEMPAT TINGGAL YANG DITEMPATI? (Pilihan jawaban boleh dibacakan)	
1803. APA JENIS BUKTI KEPEMILIKAN TANAH BANGUNAN TEMPAT TINGGAL INI? (Pilihan jawaban boleh dibacakan)	
1804. BERAPA LUAS LANTAI RUMAH BANGUNAN TEMPAT TINGGAL?	
1805. APAKAH KEPALA RUMAH TANGGA/PASANGAN NYA/ANAKNYA MEMILIKI RUMAH LAIN, SELAIN RUMAH YANG DITEMPATI SAAT INI?	Tidak 5
1806. A. APAKAH BAHAN BANGUNAN UTAMA ATAP RUMAH TERLUAS? (Pilihan jawaban boleh dibacakan)	Beton ..... 1 Genteng ..... 2 Seng ..... 3 Asbes ..... 4 Bambu ..... 5 Kayu/sirap ..... 6 Jerami/ijuk/daun-daunan/rumbia ..... 7 Lainnya ..... 8 } 1807
B. (Jika 1806 A = 4 (asbes)). APAKAH BAHAN BANGUNAN UTAMA PLAFON RUMAH TERLUAS?	Beton/gypsum/seng/kayu/sirap/triplek ..... 1 Asbes ..... 2 Lainnya ..... 3 Tidak ada 5
1807. APAKAH BAHAN BANGUNAN UTAMA DINDING RUMAH TERLUAS?	Tembok ..... 1 Plesteran anyaman bambu/kawat ..... 2 Kayu/papan ..... 3 Anyaman bambu ..... 4 Batang kayu ..... 5 Bambu ..... 6 Lainnya 7
1808. APAKAH BAHAN BANGUNAN UTAMA LANTAI RUMAH TERLUAS?	Marmer/granit ..... 1 Keramik ..... 2 Parket/vinil/karpet ..... 3 Ubin/tegel/teraso ..... 4 Kayu/papan ..... 5 Semen/bata merah ..... 6 Bambu ..... 7 Tanah ..... 8 Lainnya 9

1808. APAKAH BAHAN BANGUNAN UTAMA LANTAI RUMAH TERLUAS?	Marmer/granit ..... 1 Keramik ..... 2 Parket/vinil/karpet ..... 3 Ubin/tegel/teraso ..... 4 Kayu/papan ..... 5 Semen/bata merah ..... 6 Bambu ..... 7 Tanah ..... 8 Lainnya 9

Lantai adalah bagian bawah/dasar/alas suatu ruangan, baik terbuat dari marmer/granit, keramik, parket/vinil/karpet, ubin/tegel/teraso, kayu/papan, semen/bata merah, bambu, tanah, dan lainnya.

Tidak termasuk karpet yaitu lembaran plastik yang biasa dipasang di atas lantai berupa semen/tanah.

Buku 4 Hal. 237-238

BLOK XVIII KETERANGAN PERUMAHAN

BLOK XVIII. KETERANGAN PERUMAHAN

1809. A. APAKAH MEMILIKI FASILITAS TEMPAT BUANG AIR BESAR DAN SIAPA SAJA YANG MENGGUNAKAN?	Ada, digunakan hanya ART sendiri .....1 Ada, digunakan bersama ART rumah tangga tertentu .....2 Ada, di MCK komunal .....3 Ada, di MCK umum/ siapapun menggunakan .....4 Ada, ART tidak menggunakan .....5 Tidak ada fasilitas .....6 } 1810.A

Kode 5: Ada, ART tidak menggunakan, bila rumah tangga memiliki fasilitas tempat buang air besar, tetapi tidak ada ART yang menggunakan.

Yang termasuk ke dalam kode 5 adalah jika di rumah memiliki fasilitas tempat buang air besar, akan tetapi ART melakukan buang air besar sembarangan.

Jika di rumah memiliki fasilitas tempat buang air besar, akan tetapi ART melakukan buang air di fasilitas milik rumah tangga lain atau buang air besar di MCK komunal maka tidak termasuk ke dalam kode 5.

Buku 4 Hal. 241-243

BLOK XVIII KETERANGAN PERUMAHAN

BLOK XVIII. KETERANGAN PERUMAHAN		
1809. A. APAKAH MEMILIKI FASILITAS TEMPAT BUANG AIR BESAR DAN SIAPA SAJA YANG MENGGUNAKAN?	Ada, digunakan hanya ART sendiri ..... 1 Ada, digunakan bersama ART rumah tangga tertentu ..... 2 Ada, di MCK komunal ..... 3 Ada, di MCK umum/ siapapun menggunakan ..... 4 Ada, ART tidak menggunakan ..... 5 Tidak ada fasilitas 6	1810.A
B. (*Jika 1809.A = 1, 2, atau 3*) APAKAH JENIS KLOSET YANG DIGUNAKAN?		
C. DIMANAKAH TEMPAT PEMBUANGAN AKHIR TINJA?	Lubang tanah ..... 4 Pantai/tanah lapang/kebun ..... 5 Lainnya 6	1810.A
D. SUDAH BERAPA LAMA TANGKI SEPTIK INI DIBUAT/DIBANGUN?	☐☐ tahun Tidak tahu 98	
E. DALAM 5 TAHUN TERAKHIR, BERAPA KALI TANGKI SEPTIK INI DIKOSONGKAN/ DILAKUKAN PENYEDOTAN?	☐ kali (*Isikan 6, jika 6 kali atau lebih*) Tidak pernah ..... 7 Tidak tahu 8	
1810. A. APA SUMBER AIR UTAMA YANG DIGUNAKAN RUMAH TANGGA UNTUK MINUM?	Air kemasan bermerek ..... 1 Air isi ulang ..... 2 Leding ..... 3 Sumur bor/pompa ..... 4 Sumur terlindung ..... 5 Sumur tak terlindung ..... 6 Mata air terlindung ..... 7 Mata air tak terlindung ..... 8 Air permukaan (sungai/ danau/waduk/kolam/irigasi) ..... 9 Air hujan ..... 10 Lainnya 11	1811.A 1810.C 1811.A
B. (*Jika 1810.A = 3 (leding)*) APA MEDIA UTAMA YANG DIGUNAKAN RUMAH TANGGA UNTUK MENGAKSES SUMBER AIR UTAMA UNTUK MINUM?	Perpipaan meteran ..... 1 Perpipaan tanpa meteran ..... 2 Hidran umum ..... 3 Keran umum ..... 4 Terminal air ..... 5 Tidak ada ..... 6 Tidak tahu 8	1811.A

B. (***Jika 1809.A = 1, 2, atau 3***) APAKAH JENIS KLOSET YANG DIGUNAKAN?	Leher angsa ..... 1 Plengsengan dengan tutup ..... 2 Plengsengan tanpa tutup ..... 3 Cemplung/cubluk 4

Kloset leher angsa adalah kloset yang di bawah dudukannya terdapat saluran berbentuk huruf "U" (seperti leher angsa) dengan maksud menampung air untuk menahan agar bau tinja tidak keluar.

Buku 4 Hal. 243-244

BLOK XVIII KETERANGAN PERUMAHAN

BLOK XVIII. KETERANGAN PERUMAHAN		
1809. A. APAKAH MEMILIKI FASILITAS TEMPAT BUANG AIR BESAR DAN SIAPA SAJA YANG MENGGUNAKAN?	Ada, digunakan hanya ART sendiri ..... 1 Ada, digunakan bersama ART rumah tangga tertentu ..... 2 Ada, di MCK komunal ..... 3 Ada, di MCK umum/ siapapun menggunakan ..... 4 Ada, ART tidak menggunakan ..... 5 Tidak ada fasilitas 6	1810.A
B. (Jika 1809.A = 1, 2, atau 3) APAKAH JENIS KLOSET YANG DIGUNAKAN?	Leher angsa ..... 1 Plengsengan dengan tutup ..... 2 Plengsengan tanpa tutup ..... 3 Cemplung/cubluk 4	
C. DI MANAKAH TEMPAT PEMBUANGAN AKHIR TINJA?	Tangki septik ..... 1 IPAL ..... 2 Kolam/sawah/sungai/danau/laut ..... 3 Lubang tanah ..... 4 Pantai/tanah lapang/kebun ..... 5 Lainnya 6	1810.A
D. SUDAH BERAPA LAMA TANGKI SEPTIK INI DIBUAT/DIBANGUN?		
E. DALAM 5 TAHUN TERAKHIR, BERAPA KALI TANGKI SEPTIK INI DIKOSONGKAN/ DILAKUKAN PENYEDOTAN?		
1810. A. APA SUMBER AIR UTAMA YANG DIGUNAKAN RUMAH TANGGA UNTUK MINUM?	Sumur bor/pompa ..... 4 Sumur terlindung ..... 5 Sumur tak terlindung ..... 6 Mata air terlindung ..... 7 Mata air tak terlindung 8	1810.C
	Air permukaan (sungai/ danau/waduk/kolam/irigasi) ..... 9 Air hujan ..... 10 Lainnya 11	1811.A
B. (Jika 1810.A = 3 (ledeng)) APA MEDIA UTAMA YANG DIGUNAKAN RUMAH TANGGA UNTUK MENGAKSES SUMBER AIR UTAMA UNTUK MINUM?	Perpipaan meteran ..... 1 Perpipaan tanpa meteran ..... 2 Hidran umum ..... 3 Keran umum ..... 4 Terminal air ..... 5 Tidak ada ..... 6 Tidak tahu 8	1811.A

IPAL (Instalasi Pengolahan Air Limbah) adalah sebuah struktur yang dirancang untuk membuang limbah biologis dan kimiawi dari air sehingga memungkinkan air tersebut untuk digunakan pada aktivitas yang lain.

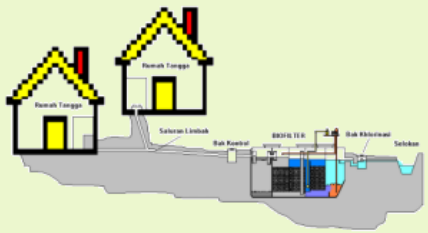

C. DI MANAKAH TEMPAT PEMBUANGAN AKHIR TINJA?	Tangki septik ..... 1 IPAL ..... 2 Kolam/sawah/sungai/danau/laut ..... 3 Lubang tanah ..... 4 Pantai/tanah lapang/kebun ..... 5 Lainnya 6	1810.A

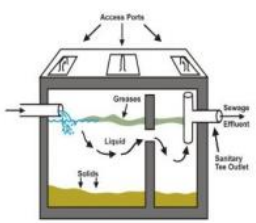

Contoh Tangki Septik

Lubang tanah, bila limbahnya dibuang ke dalam lubang tanah yang tidak diberi pembatas/tembok (tidak kedap air).

Buku 4 Hal. 244-246

BLOK XVIII KETERANGAN PERUMAHAN

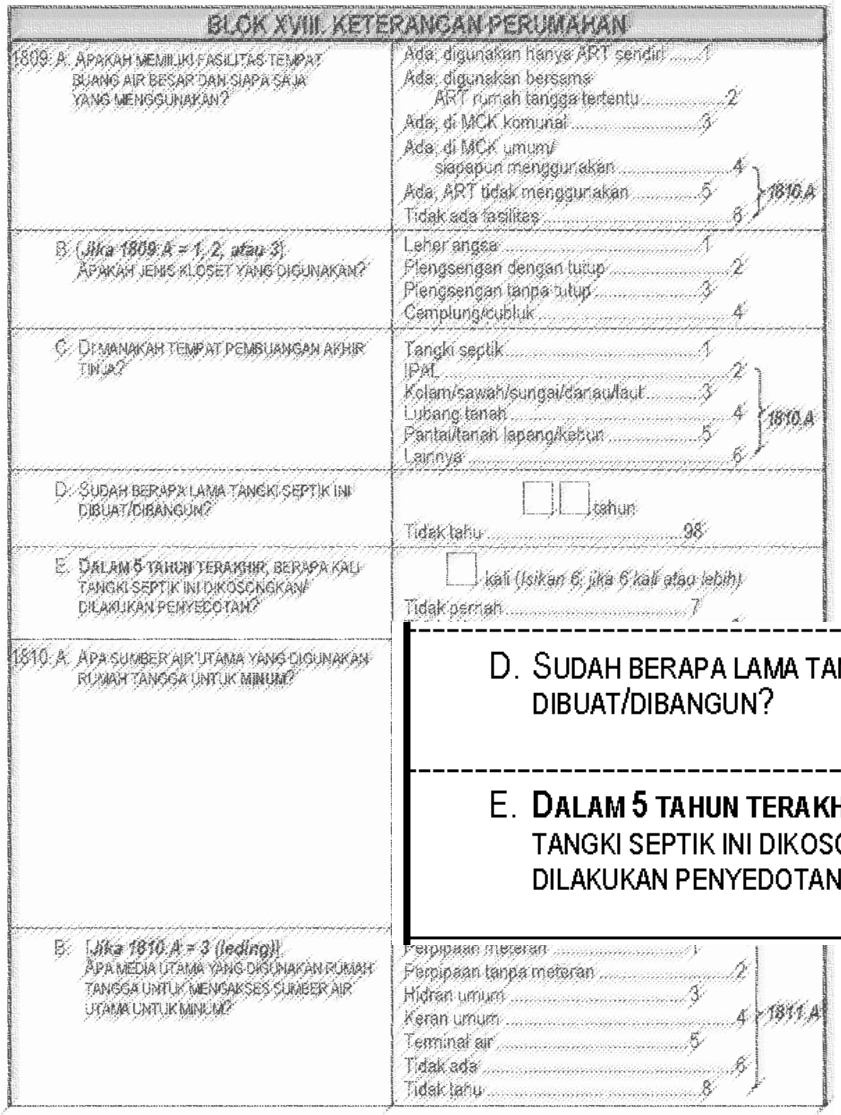

BLOK XVIII. KETERANGAN PERUMAHAN

1809. A. APAKAH MEMILIKI FASILITAS TEMPAT BUANG AIR BESAR DAN SIAPA SAJA YANG MENGGUNAKAN?	Ada, digunakan hanya ART sendiri ..... 1 Ada, digunakan bersama ART rumah tangga tertentu ..... 2 Ada, di MCK komunal ..... 3 Ada, di MCK umum/ siapapun menggunakan ..... 4 Ada, ART tidak menggunakan ..... 5 Tidak ada fasilitas ..... 6 } 1810.A
B. (*Jika 1809.A = 1, 2, atau 3*) APAKAH JENIS KLOSET YANG DIGUNAKAN?	Leher angsa ..... 1 Plengsengan dengan tutup ..... 2 Plengsengan tanpa tutup ..... 3 Cemplung/cubluk 4
C. DIMANAKAH TEMPAT PEMBUANGAN AKHIR TINJA?	Tangki septik ..... 1 IPAL ..... 2 Kolam/sawah/sungai/danau/laut ..... 3 Lubang tanah ..... 4 Pantai/tanah lapang/kebun ..... 5 Lainnya ..... 6 } 1810.A
D. SUDAH BERAPA LAMA TANGKI SEPTIK INI DIBUAT/DIBANGUN?	☐☐ tahun Tidak tahu 98
E. DALAM 5 TAHUN TERAKHIR, BERAPA KALI TANGKI SEPTIK INI DIKOSONGKAN/ DILAKUKAN PENYEDOTAN?	☐ kali (*Isikan 6, jika 6 kali atau lebih*) Tidak pernah 7
1810. A. APA SUMBER AIR UTAMA YANG DIGUNAKAN RUMAH TANGGA UNTUK MINUM?	Perpipaan meteran ..... 1 Perpipaan tanpa meteran ..... 2 Hidran umum ..... 3 Keran umum ..... 4 Terminal air ..... 5 Tidak ada ..... 6 Tidak tahu ..... 8 } 1811.A
B. (*Jika 1810.A = 3 (leding)*) APA MEDIA UTAMA YANG DIGUNAKAN RUMAH TANGGA UNTUK MENGAKSES SUMBER AIR UTAMA UNTUK MINUM?	

Tuliskan lama waktu (tahun) sejak tangki septik dibuat/ dibangun ke dalam kotak yang tersedia.

Gunakan pembulatan ke bawah, misal: jika kurang dari satu tahun, tuliskan “00” pada kotak yang tersedia.

Jika responden “tidak tahu”, kosongkan kotak yang tersedia dan lingkari kode 98.

D. SUDAH BERAPA LAMA TANGKI SEPTIK INI DIBUAT/DIBANGUN?	☐☐ tahun Tidak tahu 98
E. **DALAM 5 TAHUN TERAKHIR,** BERAPA KALI TANGKI SEPTIK INI DIKOSONGKAN/ DILAKUKAN PENYEDOTAN?	☐ kali (*Isikan 6, jika 6 kali atau lebih*) Tidak pernah ..... 7 Tidak tahu 8

Buku 4 Hal. 247

BLOK XVIII KETERANGAN PERUMAHAN

BLOK XVIII. KETERANGAN PERUMAHAN

1809. A. APAKAH MEMILIKI FASILITAS TEMPAT BUANG AIR BESAR DAN SIAPA SAJA YANG MENGGUNAKAN?

Ada, digunakan hanya ART sendiri 1

B. (Jika 1809.A = 1, 2, atau 3) APAKAH JENIS KLOSET YANG DIGUNAKAN?

C. DIMANAKAH TEMPAT PEMBUANGAN AKHIR TINJA?

D. SUDAH BERAPA LAMA TANGKI SEPTIK INI DIBUAT/DIBANGUN?

E. DALAM 5 TAHUN TERAKHIR, BERAPA KALI TANGKI SEPTIK INI DIKOSONGKAN/DILAKUKAN PENYEDOTAN?

☐ kali (Isikan 6, jika 6 kali atau lebih)

Tidak pernah 7

Tidak tahu 8

1810. A. APA SUMBER AIR UTAMA YANG DIGUNAKAN RUMAH TANGGA UNTUK MINUM?

Air kemasan bermerek 1
Air isi ulang .....2 } 1811.A
Leding 3
Sumur bor/pompa 4
Sumur terlindung 5
Sumur tak terlindung .....6 } 1810.C
Mata air terlindung 7
Mata air tak terlindung 8
Air permukaan (sungai/danau/waduk/kolam/irigasi) 9
Air hujan .....10 } 1811.A
Lainnya 11

B. (Jika 1810.A = 3 (leding)) APA MEDIA UTAMA YANG DIGUNAKAN RUMAH TANGGA UNTUK MENGAKSES SUMBER AIR UTAMA UNTUK MINUM?

Perpipaan meteran 1
Perpipaan tanpa meteran 2
Hidran umum 3
Keran umum .....4 } 1811.A
Terminal air 5
Tidak ada 6
Tidak tahu 8

1810. A. APA SUMBER AIR UTAMA YANG DIGUNAKAN RUMAH TANGGA UNTUK **MINUM**?

Air kemasan bermerek 1
Air isi ulang .....2 } 1811.A
Leding 3
Sumur bor/pompa 4
Sumur terlindung 5
Sumur tak terlindung .....6 } 1810.C
Mata air terlindung 7
Mata air tak terlindung 8
Air permukaan (sungai/danau/waduk/kolam/irigasi) 9
Air hujan .....10 } 1811.A
Lainnya 11

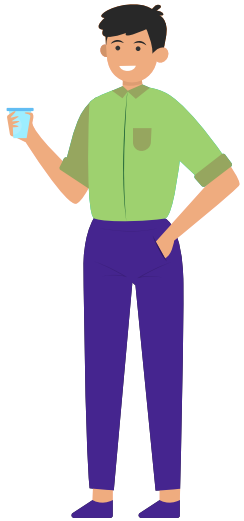

Sumber air minum adalah sumber air yang digunakan untuk minum sehari-hari.

Jika responden menggunakan air minum yang berasal dari beberapa sumber air, maka pilih salah satu sumber air yang **volume airnya paling banyak digunakan** oleh rumah tangga.

Buku 4 Hal. 247-250

BLOK XVIII KETERANGAN PERUMAHAN

Contoh Air Kemasan Bermerek

Contoh Sumur Terlindung

Contoh Sumur Tak Terlindung

Contoh Sumur Bor/Pompa

Contoh Air Isi Ulang

Contoh Air Permukaan

Contoh Leding Meteran

Contoh Leding Eceran

Contoh Mata Air Terlindung

Contoh Mata Air Tak Terlindung

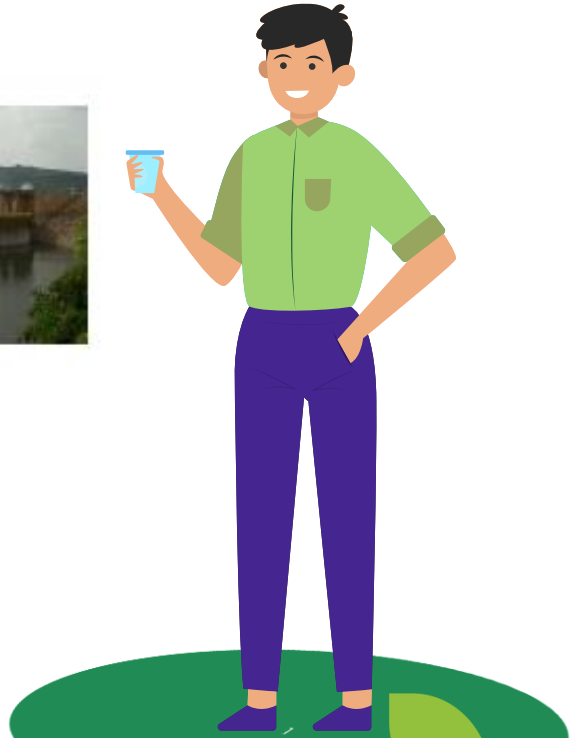

Buku 4 Hal. 247-250

BLOK XVIII KETERANGAN PERUMAHAN

Leding

- **Leding meteran** adalah air yang diproduksi melalui proses pengolahan sebelum dialirkan kepada konsumen melalui suatu instalasi berupa saluran tertutup/perpipaan sampai di rumah responden.
- **Leding eceran** disalurkan ke konsumen misalnya melalui pedagang air keliling/pikulan.

Sumur

- Sumur terlindung yang tidak tertutup dan pengambilan airnya menggunakan pompa, maka isikan kode jawaban **sumur terlindung.**
- Sumur terlindung yang tertutup dan pengambilan airnya menggunakan pompa, maka isikan kode jawaban **sumur bor/pompa.**

Buku 4 Hal. 247-250

BLOK XVIII KETERANGAN PERUMAHAN

Buku 4 Hal. 250-251

B. [*Jika 1810.A = 3 (leding)*], APA MEDIA UTAMA YANG DIGUNAKAN RUMAH TANGGA UNTUK MENGAKSES SUMBER AIR UTAMA UNTUK MINUM?	Perpipaan meteran ..... 1 Perpipaan tanpa meteran ..... 2 Hidran umum ..... 3 Keran umum ..... 4 Terminal air ..... 5 Tidak ada ..... 6 Tidak tahu 8	*1811.A*

Hidran Umum

Keran Umum

Terminal Umum

Kode 1 : Perpipaan meteran, bila air disalurkan menggunakan pipa dari sumber air sampai ke rumah dengan meter air.

Kode 2 : Perpipaan tanpa meteran, bila air disalurkan menggunakan pipa dari sumber air sampai ke rumah tanpa meter air.

Kode 3 : Hidran umum, bila air dialirkan kepada konsumen melalui jaringan perpipaan ke wadah komunal yang dapat melayani konsumen ± 100 Jiwa atau 20 KK.

Kode 4: Keran umum, bila air dialirkan kepada konsumen melalui jaringan perpipaan yang dapat melayani konsumen ± 100 Jiwa atau 20 KK dengan kapasitas minimum adalah 60 liter/orang/hari.

Kode 5: Terminal air, yaitu sarana pelayanan air minum yang digunakan secara komunal oleh beberapa rumah tangga, berupa bak penampung air yang ditempatkan di atas permukaan tanah dilengkapi dengan penyangga atau pondasi dan pengisian air dilakukan dengan sistem curah dari Mobil Tangki Air (MTA) atau kapal tangki air.

Kode 6: Tidak ada, bila rumah tangga tidak menggunakan media perpipaan, hidran umum, keran umum, atau terminal air untuk mengakses sumber air. Termasuk kategori ini apabila rumah tangga menggunakan leding eceran.

BLOK XVIII KETERANGAN PERUMAHAN

BLOK XVIII. KETERANGAN PERUMAHAN

C. [*Jika 1810.A = 4, 5, 6, 7, atau 8 (sumur/pompa/mata air)*], BERAPA JARAK KE TEMPAT PENAMPUNGAN LIMBAH/KOTORAN/TINJA TERDEKAT?	< 10 m ..... 1 ≥ 10 m ..... 2 Tidak tahu 8
1811. A. DI MANAKAH LOKASI SUMBER/FASILITAS AIR MINUM TERSEBUT?	Di rumah/kawasan dalam pagar rumah ..... 1 → ***1812*** Di luar kawasan pagar rumah 2

Jarak yang dimaksud adalah jarak sumber air utama untuk minum ke tempat penampungan limbah/kotoran/tinja **terdekat di lingkungan rumah tangga itu sendiri maupun rumah tangga lain.**

Kode 1: Di rumah/kawasan dalam pagar rumah, lokasi sumber/fasilitas air minum terletak di dalam bangunan tempat tinggal, atau di depan, belakang atau samping rumah dan masih dalam satu pekarangan. **Contohnya kran air yang letaknya di dalam rumah, sumur yang letaknya di halaman rumah.**

Kode 2: Di luar kawasan pagar rumah, lokasi sumber/fasilitas air minum terletak di luar batas pekarangan rumah, misal: **membeli air isi ulang di toko di luar rumah, membeli air isi ulang dari pedagang keliling dan tidak tahu lokasi/sumber air minum tersebut, air danau, dll.**

Buku 4 Hal. 251-252

BLOK XVIII KETERANGAN PERUMAHAN

BLOK XVIII. KETERANGAN PERUMAHAN

C. (Jika 1810 A = 4, 5, 6, 7, atau 8 (sumur/pompa/mata air)), BERAPA JARAK KE TEMPAT PENAMPUNGAN LIMBAH/KOTORAN/TINJA TERDEKAT?	< 10 m ..... 1 ≥ 10 m ..... 2 Tidak tahu 8
1811 A. DI MANAKAH LOKASI SUMBER/FASILITAS AIR MINUM TERSEBUT?	
B. BERAPA LAMA WAKTU YANG DIBUTUHKAN UNTUK MENGAMBIL AIR KE SUMBER/ FASILITAS AIR SAMPAI KEMBALI LAGI KE RUMAH?	
1812. DALAM SETAHUN TERAKHIR, APAKAH RUMAH TANGGA PERNAH MENGALAMI KEKURANGAN AIR MINUM UNTUK KEBUTUHAN RUMAH TANGGA SELAMA MINIMAL 24 JAM?	Ya ..... 1 Tidak ..... 5 Tidak tahu 8
1813. BAGAIMANA KONDISI FISIK SUMBER AIR UTAMA UNTUK MINUM MENURUT ANDA?	Ya Tidak A. KERUH ..... 1 5 B. BERWARNA ... C. BERASA ... D. BERBUSA E. BERBAU
1814 A.	Air kemas Air isi ulan Leding ... Sumur bo Sumur ter umur tak ata air t ata air t pemu danau/ ir hujan ainnya ... Perpipaan Perpipaan Hidran um Keran um Terminal a Tidak ada Tidak tahu ...
C. (Jika 1814 A = 4, 5, 6, 7, atau 8 (sumur/pompa/mata air)) BERAPA JAUH JARAK KE TEMPAT PENAMPUNGAN LIMBAH/ KOTORAN/TINJA TERDEKAT?	< 10 m ..... 1 ≥ 10 m ..... 2 Tidak tahu 8

B. BERAPA LAMA WAKTU YANG DIBUTUHKAN UNTUK MENGAMBIL AIR KE SUMBER/ FASILITAS AIR SAMPAI KEMBALI LAGI KE RUMAH?

☐☐☐ menit

Tidak tahu.....998

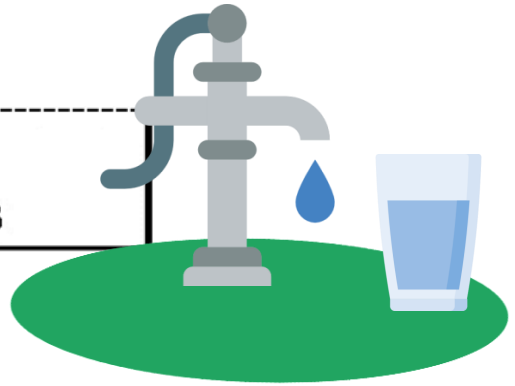

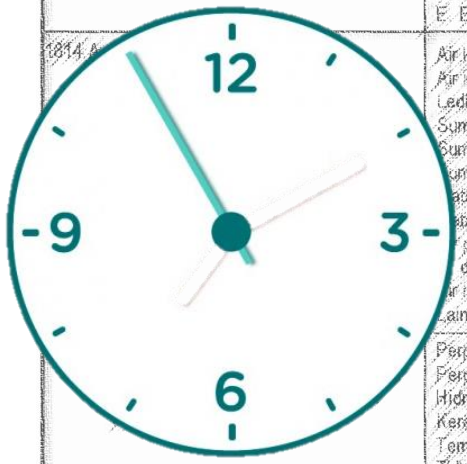

- **Lama waktu yang dibutuhkan** adalah waktu yang biasanya digunakan untuk mengambil air minum **pulang pergi, baik menggunakan alat transportasi maupun tidak.**
- **Termasuk waktu menunggu atau antri.**
- Jika dalam satu hari pengambilan air dilakukan beberapa kali, maka waktu yang dicatat adalah waktu untuk satu kali pengambilan air.

Buku 4 Hal. 252

BLOK XVIII KETERANGAN PERUMAHAN

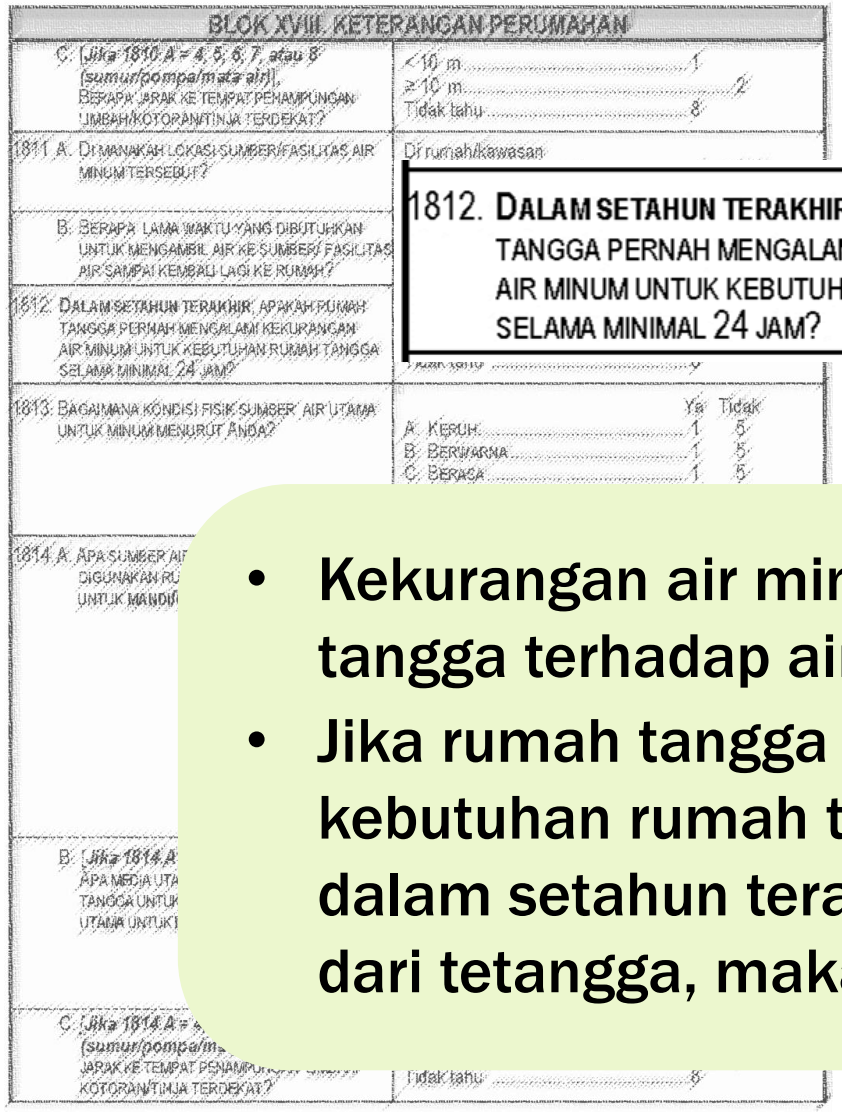
BLOK XVIII. KETERANGAN PERUMAHAN

C. (Jika 1810 A = 4, 5, 6, 7, atau 8 (sumur/pompa/mata air)), BERAPA JARAK KE TEMPAT PENAMPUNGAN LIMBAH/KOTORAN/TINJA TERDEKAT?
< 10 m 1
≥ 10 m 2
Tidak tahu 8

1811 A. DI MANAKAH LOKASI SUMBER/FASILITAS AIR MINUM TERSEBUT?
Di rumah/kawasan

B. BERAPA LAMA WAKTU YANG DIBUTUHKAN UNTUK MENGAMBIL AIR KE SUMBER/FASILITAS AIR SAMPAI KEMBALI LAGI KE RUMAH?

1812. DALAM SETAHUN TERAKHIR, APAKAH RUMAH TANGGA PERNAH MENGALAMI KEKURANGAN AIR MINUM UNTUK KEBUTUHAN RUMAH TANGGA SELAMA MINIMAL 24 JAM?

1813. BAGAIMANA KONDISI FISIK SUMBER AIR UTAMA UNTUK MINUM MENURUT ANDA?

	Ya	Tidak
A. KERUH	1	5
B. BERWARNA	1	5
C. BERASA	1	5

1814 A. APA SUMBER AI DIGUNAKAN RU UNTUK MANDI

B. (Jika 1814 A APA MEDIA UTA TANGGA UNTUK UTAMA UNTUK

C. (Jika 1814 A = (sumur/pompa/m JARAK KE TEMPAT PENAMP KOTORAN/TINJA TERDEKAT?
Tidak tahu 8

1812. **DALAM SETAHUN TERAKHIR**, APAKAH RUMAH TANGGA PERNAH MENGALAMI KEKURANGAN AIR MINUM UNTUK KEBUTUHAN RUMAH TANGGA SELAMA MINIMAL 24 JAM?	Ya ..... 1 Tidak ..... 5 Tidak tahu 8

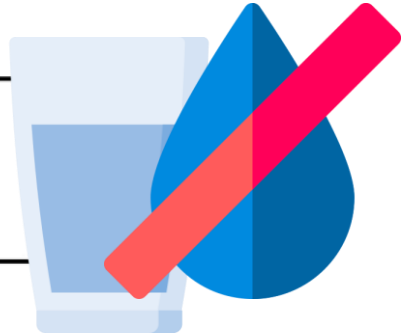

- Kekurangan air minum yang dimaksud terkait dengan akses rumah tangga terhadap air minum.
- Jika rumah tangga mengalami kekurangan air minum untuk kebutuhan rumah tangga selama minimal 24 jam berturut-turut dalam setahun terakhir, tetapi masih bisa mendapatkan air minum dari tetangga, maka **tidak dikategorikan kekurangan air minum.**

Buku 4 Hal. 252

BLOK XVIII KETERANGAN PERUMAHAN

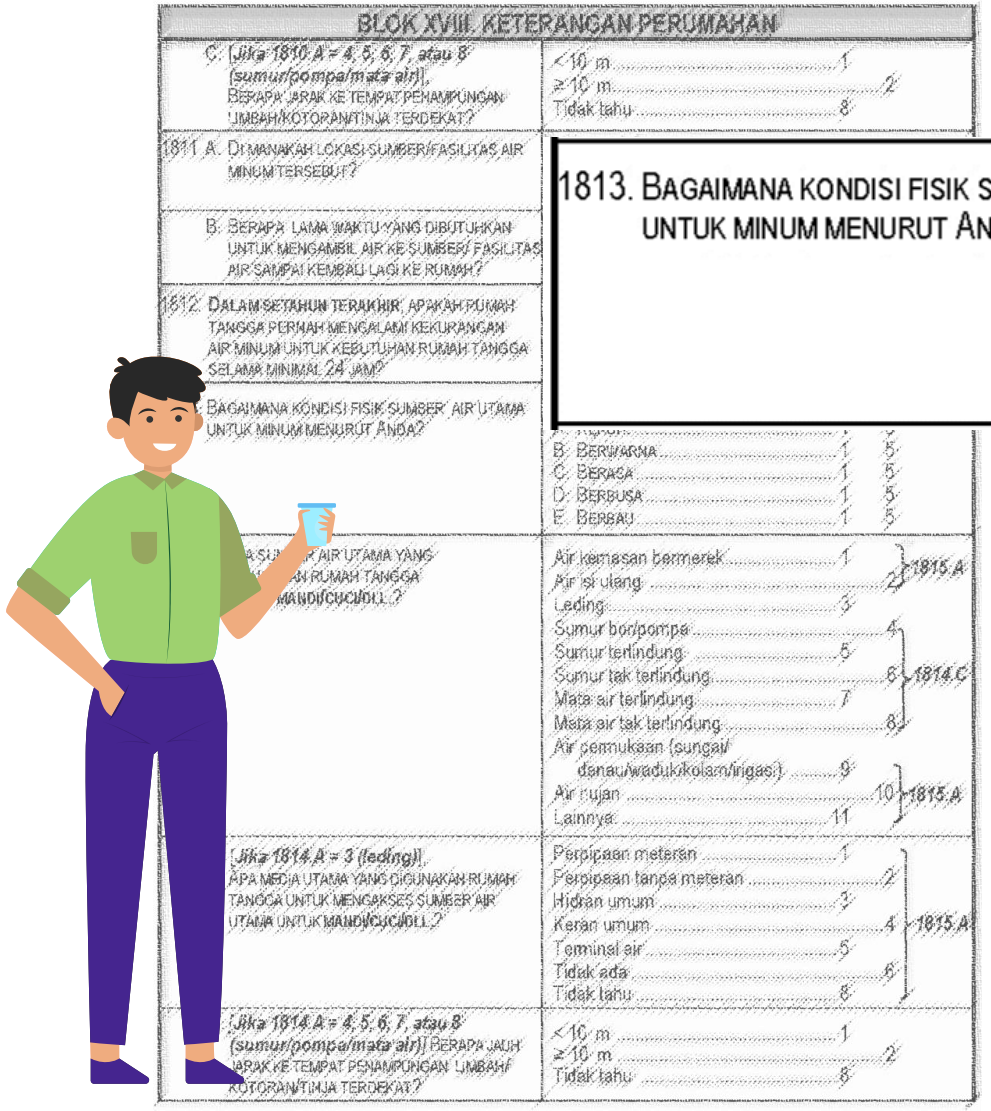

BLOK XVIII. KETERANGAN PERUMAHAN

C. (*Jika 1810.A = 4, 5, 6, 7, atau 8 (sumur/pompa/mata air)*), BERAPA JARAK KE TEMPAT PENAMPUNGAN LIMBAH/KOTORAN/TINJA TERDEKAT?	< 10 m ..... 1 ≥ 10 m ..... 2 Tidak tahu 8	
1811 A. DI MANAKAH LOKASI SUMBER/FASILITAS AIR MINUM TERSEBUT?		
B. SERAPA LAMA WAKTU YANG DIBUTUHKAN UNTUK MENGAMBIL AIR KE SUMBER/ FASILITAS AIR SAMPAI KEMBALI LAGI KE RUMAH?		
1812. DALAM SETAHUN TERAKHIR, APAKAH RUMAH TANGGA PERNAH MENGALAMI KEKURANGAN AIR MINUM UNTUK KEBUTUHAN RUMAH TANGGA SELAMA MINIMAL 24 JAM?		
1813. BAGAIMANA KONDISI FISIK SUMBER AIR UTAMA UNTUK MINUM MENURUT ANDA?		
	B. BERWARNA ..... 1 5 C. BERASA ..... 1 5 D. BERBUSA ..... 1 5 E. BERBAU 1 5	
A SU[illegible] AIR UTAMA YANG [illegible] RUMAH TANGGA [illegible] MANDI/CUCI/DLL.?	Air kemasan bermerek ..... 1 Air isi ulang ..... 2 Leding ..... 3 Sumur bor/pompa ..... 4 Sumur terlindung ..... 5 Sumur tak terlindung ..... 6 Mata air terlindung ..... 7 Mata air tak terlindung ..... 8 Air permukaan (sungai/ danau/waduk/kolam/irigasi) ..... 9 Air hujan ..... 10 Lainnya 11	1815.A 1814.C 1815.A
(*Jika 1814.A = 3 (leding)*), APA MEDIA UTAMA YANG DIGUNAKAN RUMAH TANGGA UNTUK MENGAKSES SUMBER AIR UTAMA UNTUK MANDI/CUCI/DLL.?	Perpipaan meteran ..... 1 Perpipaan tanpa meteran ..... 2 Hidran umum ..... 3 Keran umum ..... 4 Terminal air ..... 5 Tidak ada ..... 6 Tidak tahu 8	1815.A
(*Jika 1814.A = 4, 5, 6, 7, atau 8 (sumur/pompa/mata air)*) BERAPA JAUH JARAK KE TEMPAT PENAMPUNGAN LIMBAH/ KOTORAN/TINJA TERDEKAT?	< 10 m ..... 1 ≥ 10 m ..... 2 Tidak tahu 8	

1813. BAGAIMANA KONDISI FISIK SUMBER AIR UTAMA UNTUK MINUM MENURUT ANDA?	Ya	Tidak
A. KERUH	1	5
B. BERWARNA	1	5
C. BERASA	1	5
D. BERBUSA	1	5
E. BERBAU	1	5

Kondisi fisik sumber air utama untuk minum merujuk pada kondisi saat pencacahan.

Buku 4 Hal. 253

BLOK XVIII KETERANGAN PERUMAHAN

BLOK XVIII. KETERANGAN PERUMAHAN	
C. (Jika 1810.A = 4, 5, 6, 7, atau 8 (sumur/pompa/mata air)), BERAPA JARAK KE TEMPAT PENAMPUNGAN LIMBAH/KOTORAN/TINJA TERDEKAT?	< 10 m ..... 1 ≥ 10 m ..... 2 Tidak tahu 8
1811 A. DI MANAKAH LOKASI SUMBER/FASILITAS AIR MINUM TERSEBUT?	Di rumah/kawasan dalam pagar rumah ..... 1 → 1812 Di luar kawasan pagar rumah 2
B. SERAPA LAMA WAKTU YANG DIBUTUHKAN UNTUK MENGAMBIL AIR KE SUMBER/ FASILITAS AIR SAMPAI KEMBALI LAGI KE RUMAH?	☐☐☐ menit Tidak tahu 998
1812. DALAM SETAHUN TERAKHIR, APAKAH RUMAH TANGGA PERNAH MENGALAMI KEKURANGAN AIR MINUM UNTUK KEBUTUHAN RUMAH TANGGA SELAMA MINIMAL 24 JAM?	Ya ..... 1 Tidak ..... 5 Tidak tahu 8
1813. BAGAIMANA KONDISI FISIK SUMBER AIR UTAMA UNTUK MINUM MENURUT ANDA?	Ya Tidak A. KERUH 1 5

1814. A. APA SUMBER AIR UTAMA YANG DIGUNAKAN RUMAH TANGGA UNTUK **MANDI/CUCI/DLL.**?	Air kemasan bermerek ..... 1 Air isi ulang 2	1815.A
	Leding 3	
	Sumur bor/pompa ..... 4 Sumur terlindung ..... 5 Sumur tak terlindung ..... 6 Mata air terlindung ..... 7 Mata air tak terlindung 8	1814.C
	Air permukaan (sungai/ danau/waduk/kolam/irigasi) ..... 9 Air hujan ..... 10 Lainnya. 11	1815.A

C. (Jika 1814.A = 4, 5, 6, 7, atau 8 (sumur/pompa/mata air)) BERAPA JAUH JARAK KE TEMPAT PENAMPUNGAN LIMBAH/ KOTORAN/TINJA TERDEKAT?	< 10 m ..... 1 ≥ 10 m ..... 2 Tidak tahu 8

Jika responden menggunakan air yang berasal dari **beberapa sumber air**, maka **pilih salah satu sumber air yang volume airnya paling banyak** digunakan oleh rumah tangga.

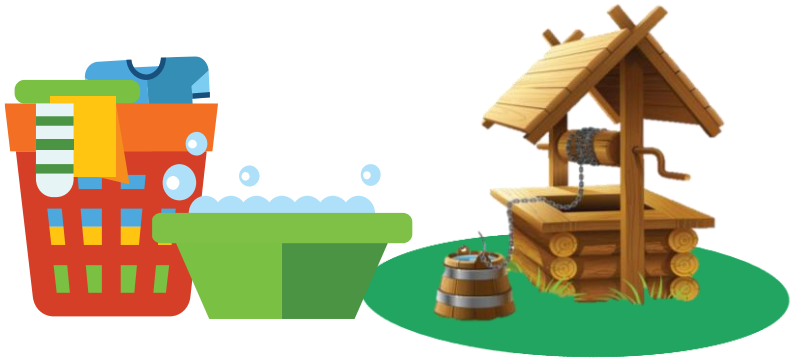

Buku 4 Hal. 253

BLOK XVIII KETERANGAN PERUMAHAN

B. [*Jika 1814.A = 3 (leding)*], APA MEDIA UTAMA YANG DIGUNAKAN RUMAH TANGGA UNTUK MENGAKSES SUMBER AIR UTAMA UNTUK **MANDI/CUCI/DLL.**?	Perpipaan meteran ..... 1 Perpipaan tanpa meteran ..... 2 Hidran umum ..... 3 Keran umum ..... 4 Terminal air ..... 5 Tidak ada ..... 6 Tidak tahu 8	*1815.A*

Hidran Umum

Keran Umum

Terminal Umum

Kode 1 : Perpipaan meteran, bila air disalurkan menggunakan pipa dari sumber air sampai ke rumah dengan meter air.

Kode 2 : Perpipaan tanpa meteran, bila air disalurkan menggunakan pipa dari sumber air sampai ke rumah tanpa meter air.

Kode 3 : Hidran umum, bila air dialirkan kepada konsumen melalui jaringan perpipaan ke wadah komunal yang dapat melayani konsumen ± 100 Jiwa atau 20 KK.

Kode 4: Keran umum, bila air dialirkan kepada konsumen melalui jaringan perpipaan yang dapat melayani konsumen ± 100 Jiwa atau 20 KK dengan kapasitas minimum adalah 60 liter/orang/hari.

Kode 5: Terminal air, yaitu sarana pelayanan air minum yang digunakan secara komunal oleh beberapa rumah tangga, berupa bak penampung air yang ditempatkan di atas permukaan tanah dilengkapi dengan penyangga atau pondasi dan pengisian air dilakukan dengan sistem curah dari Mobil Tangki Air (MTA) atau kapal tangki air.

Kode 6: Tidak ada, bila rumah tangga tidak menggunakan media perpipaan, hidran umum, keran umum, atau terminal air untuk mengakses sumber air. Termasuk kategori ini apabila rumah tangga menggunakan leding eceran.

BLOK XVIII KETERANGAN PERUMAHAN

BLOK XVIII. KETERANGAN PERUMAHAN

C. [Jika 1810.A = 4, 5, 6, 7, atau 8 (sumur/pompa/mata air)], BERAPA JARAK KE TEMPAT PENAMPUNGAN LIMBAH/KOTORAN/TINJA TERDEKAT?	< 10 m ..... 1 ≥ 10 m ..... 2 Tidak tahu 8
1811 A. DI MANAKAH LOKASI SUMBER/FASILITAS AIR MINUM TERSEBUT?	Di rumah/kawasan dalam pagar rumah ..... 1 → 1812
B. BERAPA LAMA WAKTU YANG DIBUTUHKAN UNTUK MENGAMBIL AIR KE SUMBER/ FASILITA AIR SAMPAI KEMBALI LAGI KE RUMAH?	
1812. DALAM SETAHUN TERAKHIR, APAKAH RUMAH TANGGA PERNAH MENGALAMI KEKURANGAN AIR MINUM UNTUK KEBUTUHAN RUMAH TANGGA SELAMA MINIMAL 24 JAM?	
1813. BAGAIMANA KONDISI FISIK SUMBER AIR UTAMA UNTUK MINUM MENURUT ANDA?	Ya / Tidak A. KERUH ..... 1 / 5 B. BERWARNA ..... 1 / 5 C. BERASA ..... 1 / 5 D. BERBUSA ..... 1 / 5 E. BERBAU ..... 1 / 5
1814 A. APA SUMBER AIR UTAMA YANG DIGUNAKAN RUMAH TANGGA UNTUK MANDI/CUCI/DLL.?	Air kemasan bermerek ..... 1 Air isi ulang ..... 2 } 1815.A Leding ..... 3 Sumur bor/pompa ..... 4 Sumur terlindung ..... 5 Sumur tak terlindung ..... 6 } 1814.C Mata air terlindung ..... 7 Mata air tak terlindung ..... 8 Air permukaan (sungai/ danau/waduk/kolam/irigasi) ..... 9 Air hujan ..... 10 } 1815.A Lainnya 11
B. [Jika 1814.A = 3 (leding)], APA MEDIA UTAMA YANG DIGUNAKAN RUMAH TANGGA UNTUK MENGAKSES SUMBER AIR UTAMA UNTUK MANDI/CUCI/DLL.?	Perpipaan meteran ..... 1 Perpipaan tanpa meteran ..... 2 Hidran umum ..... 3 Keran umum ..... 4 } 1815.A Terminal air ..... 5 Tidak ada ..... 6 Tidak tahu 8
C. [Jika 1814.A = 4, 5, 6, 7, atau 8 (sumur/pompa/mata air)] BERAPA JAUH JARAK KE TEMPAT PENAMPUNGAN LIMBAH/ KOTORAN/TINJA TERDEKAT?	< 10 m ..... 1 ≥ 10 m ..... 2 Tidak tahu 8

C. [Jika 1814.A = 4, 5, 6, 7, atau 8 (sumur/pompa/mata air)] BERAPA JAUH JARAK KE TEMPAT PENAMPUNGAN LIMBAH/ KOTORAN/TINJA TERDEKAT?	< 10 m ..... 1 ≥ 10 m ..... 2 Tidak tahu 8

Jarak yang dimaksud adalah jarak sumber air utama untuk mandi/cuci/dll. ke tempat penampungan limbah/kotoran/tinja **terdekat di lingkungan rumah tangga itu sendiri maupun rumah tangga lain.**

Buku 4 Hal. 253

BLOK XVIII KETERANGAN PERUMAHAN

BLOK XVIII. KETERANGAN PERUMAHAN	
1815. A. BOLEHKAH SAYA MELIHAT TEMPAT DI MANA ANGGOTA RUMAH TANGGA ANDA BIASA MENCUCI TANGAN?	Ya, di dalam rumah ..... 1 Ya, di luar rumah ..... 2 Tidak ada tempat cuci tangan ..... 3 Tidak diizinkan melihat ..... 4 } 1816.A
B. Amati ketersediaan air di tempat	

1815. A. BOLEHKAH SAYA MELIHAT TEMPAT DI MANA ANGGOTA RUMAH TANGGA ANDA BIASA MENCUCI TANGAN?	Ya, di dalam rumah ..... 1 Ya, di luar rumah ..... 2 Tidak ada tempat cuci tangan ..... 3 Tidak diizinkan melihat ..... 4 } 1816.A
B. *Amati ketersediaan air di tempat mencuci tangan! Verifikasi dengan memeriksa kran/pompa atau baskom, ember, wadah air atau sejenisnya.*	Tersedia air ..... 1 Tidak tersedia air 5
C. *Cek ketersediaan sabun atau deterjen di tempat mencuci tangan!*	Tersedia sabun/detergen ..... 1 Tidak tersedia sabun/detergen 5
	Biogas ..... 6 Minyak tanah ..... 7 Briket ..... 8 Arang ..... 9 Kayu bakar 10

- **Tempat mencuci tangan** adalah tempat yang biasa digunakan oleh anggota rumah tangga untuk mencuci tangan, seperti di kamar mandi, tempat cuci, dapur, dan wastafel (*sink*).
- Jika rumah tangga **mencuci tangan dengan kobokan isikan kode 3 (Tidak ada tempat cuci tangan).**

Pertanyaan ketersediaan air di tempat mencuci tangan dimaksudkan untuk melihat perilaku mencuci tangan rumah tangga yang higienis, yaitu **menggunakan air mengalir. Artinya, air yang telah digunakan untuk mencuci tangan tidak digunakan kembali.**

Buku 4 Hal. 257-259

BLOK XVIII KETERANGAN PERUMAHAN

1816. A. APAKAH SUMBER UTAMA PENERANGAN RUMAH TANGGA INI?	Listrik PLN dengan meteran ..... 1 Listrik PLN tanpa meteran ..... 2 Listrik non-PLN ..... 3 Bukan listrik ..... 4 } 1817

Apabila responden menggunakan **lebih dari satu sumber penerangan**, maka pilih sumber penerangan yang **paling banyak digunakan.**

Bila terdapat tiga bedeng/rumah kontrakan yang menggunakan **satu meteran** listrik, maka **bedeng/rumah yang ada meterannya menempel pada dinding rumah dicatat dengan meteran** sedangkan dua rumah/bedeng lainnya dicatat tanpa meteran.

Buku 4 Hal. 259-260

BLOK XVIII KETERANGAN PERUMAHAN

BLOK XVIII. KETERANGAN PERUMAHAN

1815 A. BOLEHKAH SAYA MELIHAT TEMPAT DI MANA ANGGOTA RUMAH TANGGA ANDA BIASA MENCUCI TANGAN?
- Ya, di dalam rumah 1
- Ya, di luar rumah 2
- Tidak ada tempat cuci tangan 3

1816 A

B. BERAPA DAYA TERPASANG DI RUMAH INI?	Meteran 1	Meteran 2	Meteran 3
1. 450 *Watt* 2. 900 *Watt* 3. 1.300 *Watt* atau lebih	☐	☐	☐
	(Isikan daya untuk setiap meteran yang terpasang)		

PENERANGAN RUMAH TANGGA INI?
- Listrik PLN tanpa meteran 2
- Listrik non-PLN 3
- Bukan listrik 4

1817

B. BERAPA DAYA TERPASANG DI RUMAH INI? Meteran 1 Meteran 2 Meteran 3

J. PNM-MEKAAR 1 5
K. LAINNYA 1 5

Daya terpasang/tersambung adalah besarnya daya yang disepakati oleh PLN dan pelanggan dalam perjanjian jual beli tenaga listrik yang menjadi dasar penghitungan biaya beban (www.PLN.co.id).

Mengetahui daya terpasang melalui MCB (*Miniature Circuit Breaker*):

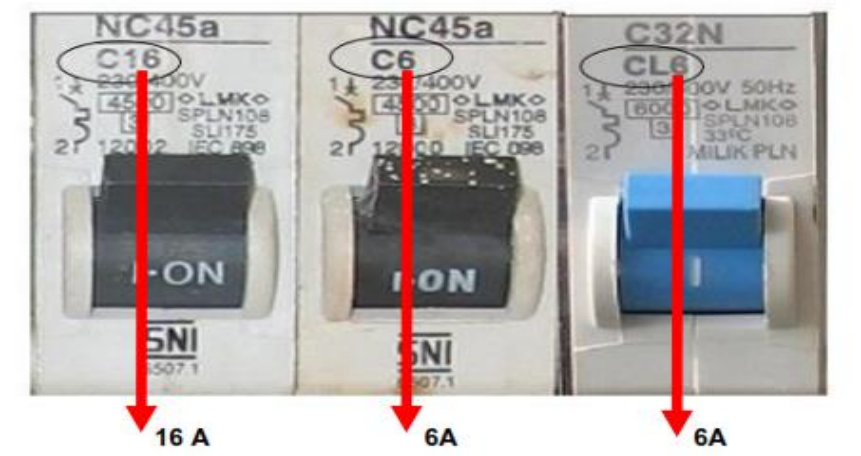

Tabel Konversi Daya Listrik Terpasang di Rumah Tangga dari *Rating* Arus MCB ke Daya Terpasang

Rating Arus MCB	Daya Listrik PLN
2A	450 *Watt*
4A	900 *Watt*
6A	1300 *Watt*
10A	2200 *Watt*
16A	3300 *Watt*

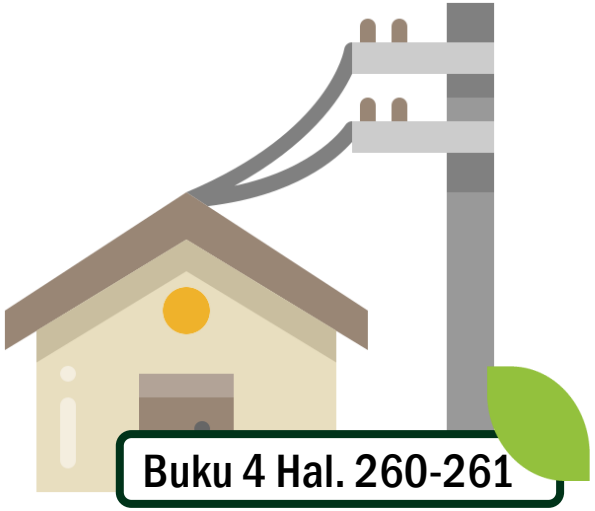

Buku 4 Hal. 260-261

BLOK XVIII KETERANGAN PERUMAHAN

BLOK XVIII. KETERANGAN PERUMAHAN

1817. APAKAH JENIS BAHAN BAKAR UTAMA YANG DIGUNAKAN UNTUK MEMASAK?	Listrik .....1 Elpiji 5,5 kg/*blue gaz* .....2 Elpiji 12 kg .....3 Elpiji 3 kg .....4 Gas kota .....5 Biogas .....6 Minyak tanah .....7 Briket .....8 Arang .....9 Kayu bakar .....10 Lainnya .....11 Tidak memasak di rumah 0

Listrik

Bluegaz

Elpiji 12 Kg

Elpiji 3 Kg

Gas Kota

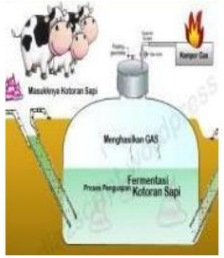

Bio Gas

Minyak Tanah

Briket/Batu Bara

Arang

Kayu Bakar

- **Bahan bakar utama** adalah jenis bahan bakar yang **paling sering** digunakan untuk keperluan memasak sehari-hari.
- Jika responden memasak menggunakan **kompor gas *portable* berbahan gas kaleng**, isikan **kode 11 (Lainnya)**.
- Jika responden memasak menggunakan **gas ukuran 14 kg**, isikan **kode 3 (Elpiji 12 kg)**.

Buku 4 Hal. 261-262

XIX

BLOK XIX
AKSES TERHADAP LAYANAN KEUANGAN

BLOK XIX AKSES TERHADAP LAYANAN KEUANGAN

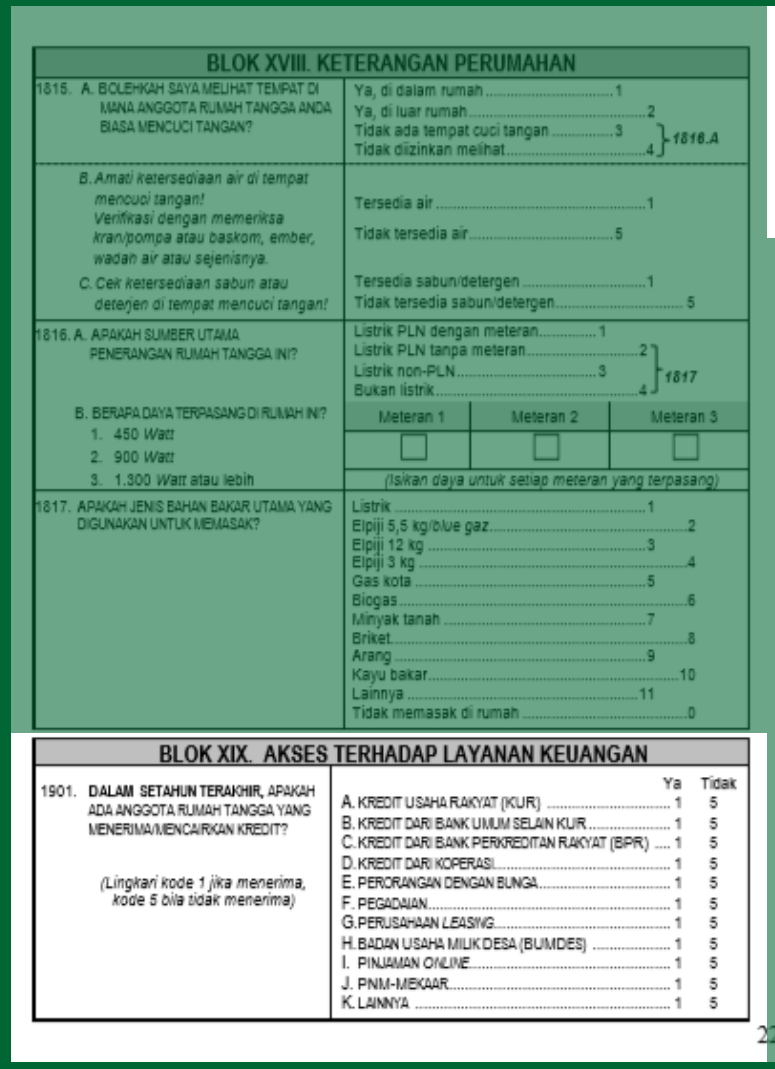

BLOK XVIII. KETERANGAN PERUMAHAN

1815. A. BOLEHKAH SAYA MELIHAT TEMPAT DI MANA ANGGOTA RUMAH TANGGA ANDA BIASA MENCUCI TANGAN?	Ya, di dalam rumah ..... 1 Ya, di luar rumah ..... 2 Tidak ada tempat cuci tangan ..... 3 Tidak diizinkan melihat ..... 4 } 1816.A
B. Amati ketersediaan air di tempat mencuci tangan! Verifikasi dengan memeriksa kran/pompa atau baskom, ember, wadah air atau sejenisnya.	Tersedia air ..... 1 Tidak tersedia air 5
C. Cek ketersediaan sabun atau deterjen di tempat mencuci tangan!	Tersedia sabun/detergen ..... 1 Tidak tersedia sabun/detergen 5
1816. A. APAKAH SUMBER UTAMA PENERANGAN RUMAH TANGGA INI?	Listrik PLN dengan meteran ..... 1 Listrik PLN tanpa meteran ..... 2 Listrik non-PLN ..... 3 Bukan listrik ..... 4 } 1817
B. BERAPA DAYA TERPASANG DI RUMAH INI? 1. 450 Watt 2. 900 Watt 3. 1.300 Watt atau lebih	Meteran 1 ☐ Meteran 2 ☐ Meteran 3 ☐ (Isikan daya untuk setiap meteran yang terpasang)
1817. APAKAH JENIS BAHAN BAKAR UTAMA YANG DIGUNAKAN UNTUK MEMASAK?	Listrik ..... 1 Elpiji 5,5 kg/blue gaz ..... 2 Elpiji 12 kg ..... 3 Elpiji 3 kg ..... 4 Gas kota ..... 5 Biogas ..... 6 Minyak tanah ..... 7 Briket ..... 8 Arang ..... 9 Kayu bakar ..... 10 Lainnya ..... 11 Tidak memasak di rumah 0

BLOK XIX. AKSES TERHADAP LAYANAN KEUANGAN

	Ya	Tidak
1901. DALAM SETAHUN TERAKHIR, APAKAH ADA ANGGOTA RUMAH TANGGA YANG MENERIMA/MENCAIRKAN KREDIT? (Lingkari kode 1 jika menerima, kode 5 bila tidak menerima)		
A. KREDIT USAHA RAKYAT (KUR)	1	5
B. KREDIT DARI BANK UMUM SELAIN KUR	1	5
C. KREDIT DARI BANK PERKREDITAN RAKYAT (BPR)	1	5
D. KREDIT DARI KOPERASI	1	5
E. PERORANGAN DENGAN BUNGA	1	5
F. PEGADAIAN	1	5
G. PERUSAHAAN LEASING	1	5
H. BADAN USAHA MILIK DESA (BUMDES)	1	5
I. PINJAMAN ONLINE	1	5
J. PNM-MEKAAR	1	5
K. LAINNYA	1	5

22

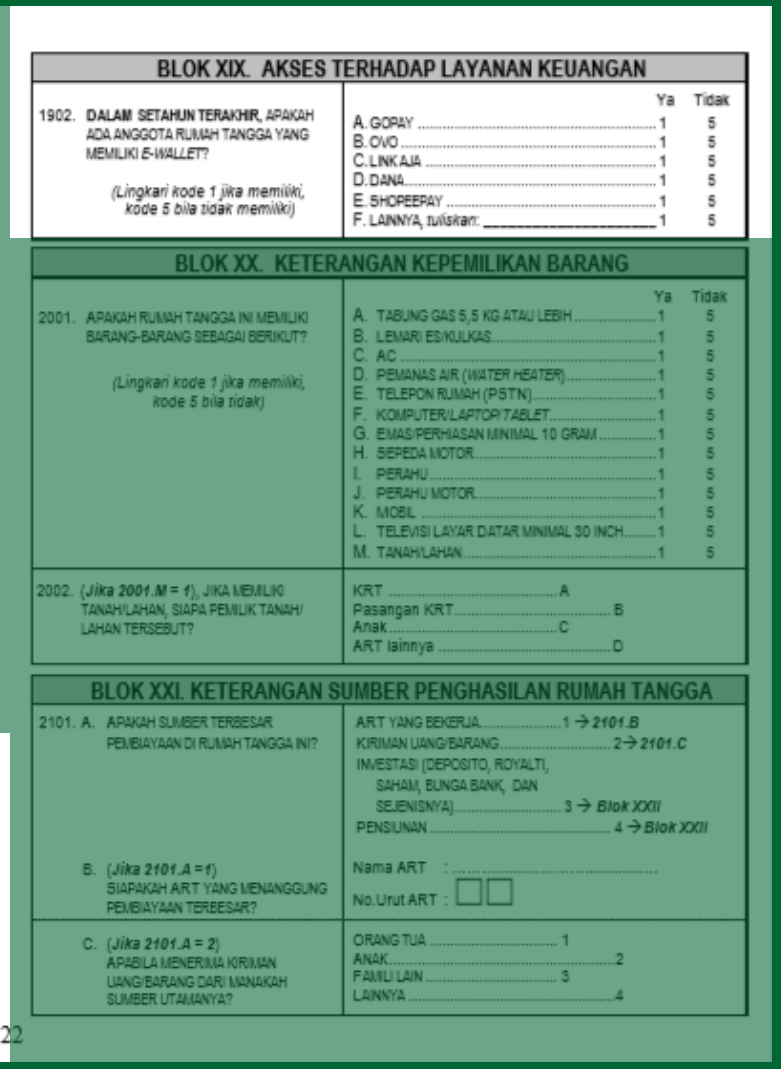

BLOK XIX. AKSES TERHADAP LAYANAN KEUANGAN

	Ya	Tidak
1902. DALAM SETAHUN TERAKHIR, APAKAH ADA ANGGOTA RUMAH TANGGA YANG MEMILIKI E-WALLET? (Lingkari kode 1 jika memiliki, kode 5 bila tidak memiliki)		
A. GOPAY	1	5
B. OVO	1	5
C. LINK AJA	1	5
D. DANA	1	5
E. SHOPEEPAY	1	5
F. LAINNYA, tuliskan: _____	1	5

BLOK XX. KETERANGAN KEPEMILIKAN BARANG

	Ya	Tidak
2001. APAKAH RUMAH TANGGA INI MEMILIKI BARANG-BARANG SEBAGAI BERIKUT? (Lingkari kode 1 jika memiliki, kode 5 bila tidak)		
A. TABUNG GAS 5,5 KG ATAU LEBIH	1	5
B. LEMARI ES/KULKAS	1	5
C. AC	1	5
D. PEMANAS AIR (WATER HEATER)	1	5
E. TELEPON RUMAH (PSTN)	1	5
F. KOMPUTER/LAPTOP/TABLET	1	5
G. EMAS/PERHIASAN MINIMAL 10 GRAM	1	5
H. SEPEDA MOTOR	1	5
I. PERAHU	1	5
J. PERAHU MOTOR	1	5
K. MOBIL	1	5
L. TELEVISI LAYAR DATAR MINIMAL 30 INCH	1	5
M. TANAH/LAHAN	1	5

2002. (Jika 2001.M = 1), JIKA MEMILIKI TANAH/LAHAN, SIAPA PEMILIK TANAH/LAHAN TERSEBUT?	KRT ..... A Pasangan KRT ..... B Anak ..... C ART lainnya ..... D

BLOK XXI. KETERANGAN SUMBER PENGHASILAN RUMAH TANGGA

2101. A. APAKAH SUMBER TERBESAR PEMBIAYAAN DI RUMAH TANGGA INI?	ART YANG BEKERJA ..... 1 → 2101.B KIRIMAN UANG/BARANG ..... 2 → 2101.C INVESTASI (DEPOSITO, ROYALTI, SAHAM, BUNGA BANK, DAN SEJENISNYA) ..... 3 → Blok XXII PENSIUNAN ..... 4 → Blok XXII
B. (Jika 2101.A = 1) SIAPAKAH ART YANG MENANGGUNG PEMBIAYAAN TERBESAR?	Nama ART : ..... No.Urut ART : ☐☐
C. (Jika 2101.A = 2) APABILA MENERIMA KIRIMAN UANG/BARANG DARI MANAKAH SUMBER UTAMANYA?	ORANG TUA ..... 1 ANAK ..... 2 FAMILI LAIN ..... 3 LAINNYA 4

Blok ini bertujuan untuk mengetahui akses rumah tangga terhadap layanan keuangan

1901. A-K

1902. A-F

Penegasan

Contoh Pengisian

Blok Selanjutnya

PENEGASAN BLOK XIX AKSES TERHADAP LAYANAN KEUANGAN

Kembali

- **Apakah ada hubungan pertanyaan 702 dan 1901?**
  Tidak ada, karena tujuan 2 pertanyaan tersebut berbeda. Pertanyaan R702 digunakan untuk menghitung inklusi keuangan dan yang dihitung adalah jasa keuangan di bawah pengawasan OJK, sedangkan pertanyaan R1901 untuk melihat rumah tangga yang menerima kredit atau tidak.
- **Jika ada seseorang (B) yang menerima KUR namun yang tercatat adalah orang lain (A), apakah B dianggap memperoleh KUR?**
  Ya, B dianggap menerima KUR.
- Jika pencairan kredit diterima ART pada saat sebelum setahun terakhir, tetapi ART tersebut masih membayar angsurannya dalam setahun terakhir, ART tersebut tidak di kategorikan menerima kredit. Hal tersebut karena yang dimaksud dalam konsep adalah kredit yang cair (diterima) setahun terakhir.

CONTOH PENGISIAN BLOK XIX AKSES TERHADAP LAYANAN KEUANGAN

Wawancara Rumah Tangga Pak Sucipto

Pak Sucipto baru ambil kredit motor 3 bulan yang lalu, namun karena tidak punya cukup uang maka beliau meminjam ke perusahaan *leasing* Ad*ra.

Anak pak Sucipto yaitu Sekar memiliki Ovo dan *Shopeepay* sebagai *e-wallet*, pak Sucipto sendiri memiliki *Go-Pay*, sedangkan istrinya tidak memiliki *e-wallet*.

CONTOH PENGISIAN BLOK XIX AKSES TERHADAP LAYANAN KEUANGAN

Kembali

BLOK XIX. AKSES TERHADAP LAYANAN KEUANGAN

1901. **DALAM SETAHUN TERAKHIR,** APAKAH ADA ANGGOTA RUMAH TANGGA YANG MENERIMA/MENCAIRKAN KREDIT?

(Lingkari kode 1 jika menerima, kode 5 bila tidak menerima)

	Ya	Tidak
A. KREDIT USAHA RAKYAT (KUR)	1	5
B. KREDIT DARI BANK UMUM SELAIN KUR	1	5
C. KREDIT DARI BANK PERKREDITAN RAKYAT (BPR)	1	5
D. KREDIT DARI KOPERASI	1	5
E. PERORANGAN DENGAN BUNGA	1	5
F. PEGADAIAN	1	5
G. PERUSAHAAN *LEASING*	1	5
H. BADAN USAHA MILIK DESA (BUMDES)	1	5
I. PINJAMAN *ONLINE*	1	5
J. PNM-MEKAAR	1	5
K. LAINNYA	1	5

BLOK XIX. AKSES TERHADAP LAYANAN KEUANGAN

1902. **DALAM SETAHUN TERAKHIR,** APAKAH ADA ANGGOTA RUMAH TANGGA YANG MEMILIKI *E-WALLET*?

(Lingkari kode 1 jika memiliki, kode 5 bila tidak memiliki)

	Ya	Tidak
A. GOPAY	1	5
B. OVO	1	5
C. LINK AJA	1	5
D. DANA	1	5
E. SHOPEEPAY	1	5
F. LAINNYA, *tuliskan*: _____	1	5

XX

BLOK XX
KETERANGAN
KEPEMILIKAN BARANG

BLOK XX KETERANGAN KEPEMILIKAN BARANG

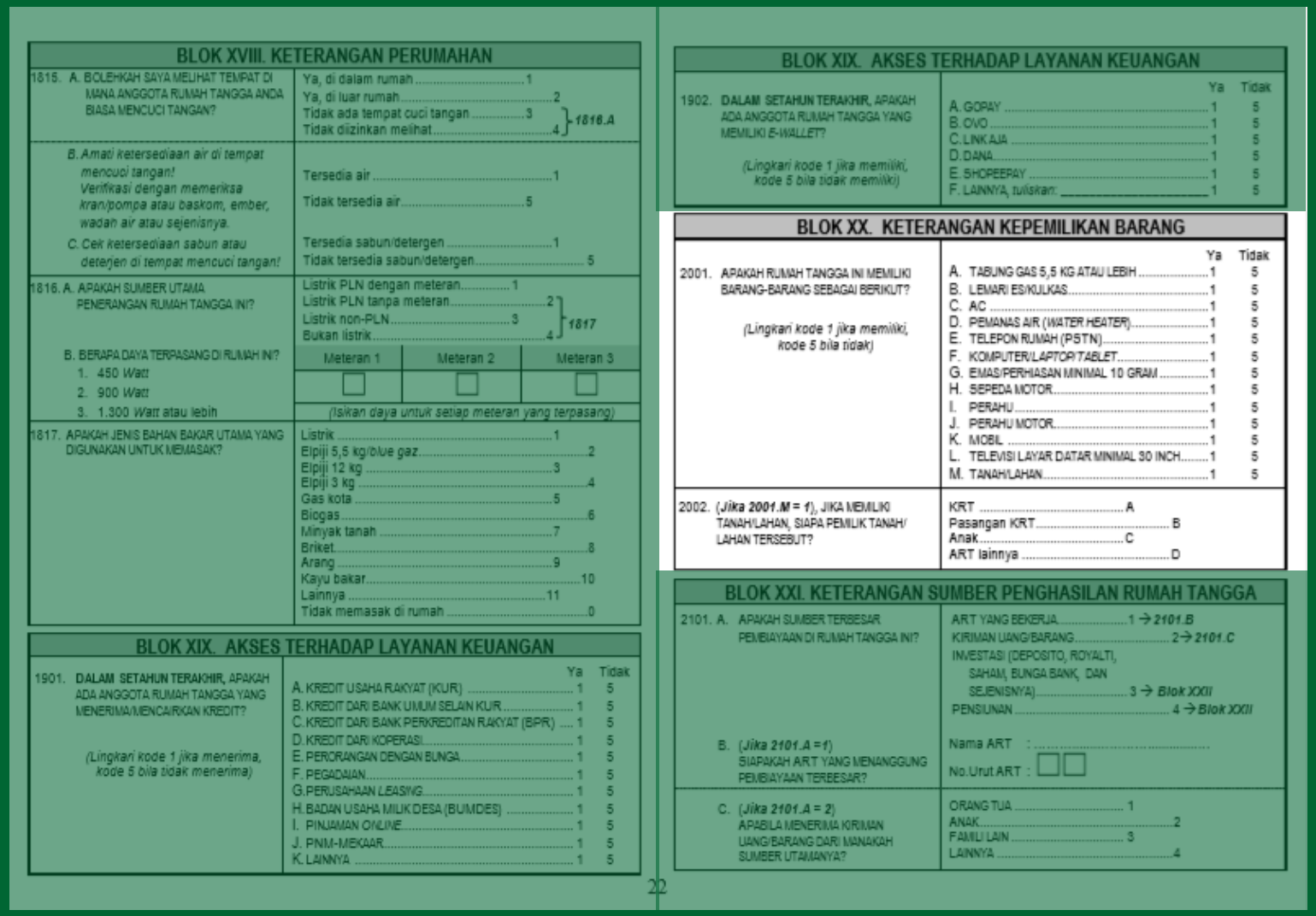

BLOK XVIII. KETERANGAN PERUMAHAN

1815. A. BOLEHKAH SAYA MELIHAT TEMPAT DI MANA ANGGOTA RUMAH TANGGA ANDA BIASA MENCUCI TANGAN?	Ya, di dalam rumah ..... 1 Ya, di luar rumah ..... 2 Tidak ada tempat cuci tangan ..... 3 Tidak diizinkan melihat ..... 4 } 1816.A
B. Amati ketersediaan air di tempat mencuci tangan! Verifikasi dengan memeriksa kran/pompa atau baskom, ember, wadah air atau sejenisnya.	Tersedia air ..... 1 Tidak tersedia air 5
C. Cek ketersediaan sabun atau deterjen di tempat mencuci tangan!	Tersedia sabun/detergen ..... 1 Tidak tersedia sabun/detergen 5
1816. A. APAKAH SUMBER UTAMA PENERANGAN RUMAH TANGGA INI?	Listrik PLN dengan meteran ..... 1 Listrik PLN tanpa meteran ..... 2 Listrik non-PLN ..... 3 Bukan listrik ..... 4 } 1817
B. BERAPA DAYA TERPASANG DI RUMAH INI? 1. 450 Watt 2. 900 Watt 3. 1.300 Watt atau lebih	Meteran 1 ☐ Meteran 2 ☐ Meteran 3 ☐ (Isikan daya untuk setiap meteran yang terpasang)
1817. APAKAH JENIS BAHAN BAKAR UTAMA YANG DIGUNAKAN UNTUK MEMASAK?	Listrik ..... 1 Elpiji 5,5 kg/blue gaz ..... 2 Elpiji 12 kg ..... 3 Elpiji 3 kg ..... 4 Gas kota ..... 5 Biogas ..... 6 Minyak tanah ..... 7 Briket ..... 8 Arang ..... 9 Kayu bakar ..... 10 Lainnya ..... 11 Tidak memasak di rumah 0

BLOK XIX. AKSES TERHADAP LAYANAN KEUANGAN

	Ya	Tidak
1901. DALAM SETAHUN TERAKHIR, APAKAH ADA ANGGOTA RUMAH TANGGA YANG MENERIMA/MENCAIRKAN KREDIT? (Lingkari kode 1 jika menerima, kode 5 bila tidak menerima)		
A. KREDIT USAHA RAKYAT (KUR)	1	5
B. KREDIT DARI BANK UMUM SELAIN KUR	1	5
C. KREDIT DARI BANK PERKREDITAN RAKYAT (BPR)	1	5
D. KREDIT DARI KOPERASI	1	5
E. PERORANGAN DENGAN BUNGA	1	5
F. PEGADAIAN	1	5
G. PERUSAHAAN LEASING	1	5
H. BADAN USAHA MILIK DESA (BUMDES)	1	5
I. PINJAMAN ONLINE	1	5
J. PNM-MEKAAR	1	5
K. LAINNYA	1	5

BLOK XIX. AKSES TERHADAP LAYANAN KEUANGAN

	Ya	Tidak
1902. DALAM SETAHUN TERAKHIR, APAKAH ADA ANGGOTA RUMAH TANGGA YANG MEMILIKI E-WALLET? (Lingkari kode 1 jika memiliki, kode 5 bila tidak memiliki)		
A. GOPAY	1	5
B. OVO	1	5
C. LINK AJA	1	5
D. DANA	1	5
E. SHOPEEPAY	1	5
F. LAINNYA, tuliskan: _____	1	5

BLOK XX. KETERANGAN KEPEMILIKAN BARANG

	Ya	Tidak
2001. APAKAH RUMAH TANGGA INI MEMILIKI BARANG-BARANG SEBAGAI BERIKUT? (Lingkari kode 1 jika memiliki, kode 5 bila tidak)		
A. TABUNG GAS 5,5 KG ATAU LEBIH	1	5
B. LEMARI ES/KULKAS	1	5
C. AC	1	5
D. PEMANAS AIR (WATER HEATER)	1	5
E. TELEPON RUMAH (PSTN)	1	5
F. KOMPUTER/LAPTOP/TABLET	1	5
G. EMAS/PERHIASAN MINIMAL 10 GRAM	1	5
H. SEPEDA MOTOR	1	5
I. PERAHU	1	5
J. PERAHU MOTOR	1	5
K. MOBIL	1	5
L. TELEVISI LAYAR DATAR MINIMAL 30 INCH	1	5
M. TANAH/LAHAN	1	5

2002. (Jika 2001.M = 1), JIKA MEMILIKI TANAH/LAHAN, SIAPA PEMILIK TANAH/LAHAN TERSEBUT?	KRT ..... A Pasangan KRT ..... B Anak ..... C ART lainnya ..... D

BLOK XXI. KETERANGAN SUMBER PENGHASILAN RUMAH TANGGA

2101. A. APAKAH SUMBER TERBESAR PEMBIAYAAN DI RUMAH TANGGA INI?	ART YANG BEKERJA ..... 1 → 2101.B KIRIMAN UANG/BARANG ..... 2 → 2101.C INVESTASI (DEPOSITO, ROYALTI, SAHAM, BUNGA BANK, DAN SEJENISNYA) ..... 3 → Blok XXII PENSIUNAN ..... 4 → Blok XXII
B. (Jika 2101.A = 1) SIAPAKAH ART YANG MENANGGUNG PEMBIAYAAN TERBESAR?	Nama ART : ..... No.Urut ART : ☐☐
C. (Jika 2101.A = 2) APABILA MENERIMA KIRIMAN UANG/BARANG DARI MANAKAH SUMBER UTAMANYA?	ORANG TUA ..... 1 ANAK ..... 2 FAMILI LAIN ..... 3 LAINNYA 4

22

Pertanyaan ini dapat digunakan untuk menentukan suatu ukuran kasar mengenai keadaan sosial ekonomi rumah tangga.

2001. A-M

2002

Penegasan

Contoh Pengisian

Blok Selanjutnya

PENJELASAN BLOK XX KETERANGAN KEPEMILIKAN BARANG

Kembali

Penjelasan:

a. Termasuk memiliki barang apabila barang tersebut masih dalam proses kredit, sedang digadaikan atau digunakan oleh orang lain.
b. Jika responden mengatakan memiliki barang, misalnya lemari es/kulkas atau perahu, namun dalam keadaan rusak, tanyakan berapa lama barang tersebut rusak dan apakah masih bisa diperbaiki. Jika barang tersebut hanya sementara tidak dapat dipakai, maka tetap dianggap memiliki. Bila tidak dapat diperbaiki lagi maka dianggap tidak memiliki.
c. Televisi Layar datar yang dimaksud adalah TV layar LED/LCD (bukan televisi tabung) dengan diagonal layar minimal 30 inch yang dimiliki oleh rumah tangga.
d. Motor cross untuk anak-anak dan sepeda listrik yang bisa dikayuh (tidak terdapat surat-suratnya) tidak termasuk kategori memiliki aset sepeda motor .
e. Aset yang didapatkan dari bantuan dan digunakan secara bersama-sama (contoh bantuan kapal untuk nelayan), maka tidak termasuk memiliki.
f. Kepemilikan emas dalam bentuk tabungan emas di pergadaian yang nilai sudah sama dengan harga emas (min.10 gram) termasuk memiliki emas/perhiasan.
g. Rumah tangga dikatakan memiliki tanah/lahan jika salah satu ART memiliki tanda bukti kepemilikan tanah/lahan atas nama ART.

CONTOH PENGISIAN BLOK XX KETERANGAN KEPEMILIKAN BARANG

Wawancara Rumah Tangga Pak Sucipto:

Rumah tangga pak Sucipto memiliki tabung gas 3 kg, lemari es/kulkas, pemanas air untuk menyeduh teh atau kopi, emas/perhiasan tapi tidak sampai 10 gram, sepeda motor, TV tabung, dan tanah yang dibangun rumah pak Sucipto dengan tanah atas nama pak Sucipto.

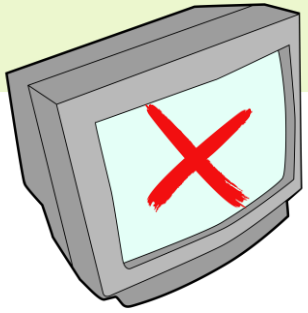

<10 gram

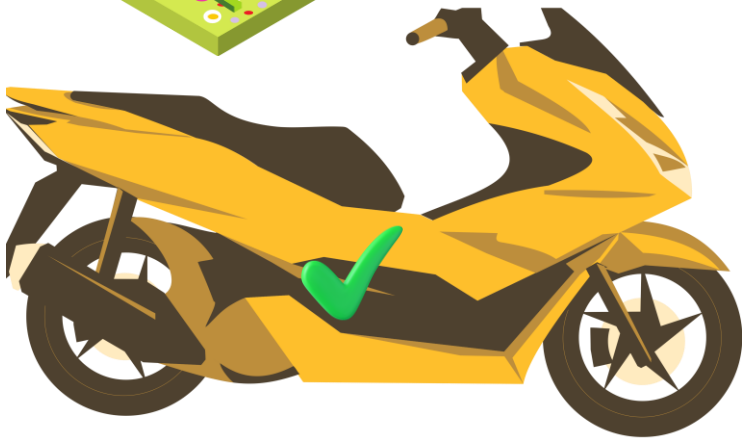

CONTOH PENGISIAN BLOK XX KETERANGAN KEPEMILIKAN BARANG

Kembali

BLOK XX. KETERANGAN KEPEMILIKAN BARANG

2001. APAKAH RUMAH TANGGA INI MEMILIKI BARANG-BARANG SEBAGAI BERIKUT?

(Lingkari kode 1 jika memiliki, kode 5 bila tidak)

	Ya	Tidak
A. TABUNG GAS 5,5 KG ATAU LEBIH	1	5
B. LEMARI ES/KULKAS	1	5
C. AC	1	5
D. PEMANAS AIR (*WATER HEATER*)	1	5
E. TELEPON RUMAH (PSTN)	1	5
F. KOMPUTER/*LAPTOP*/*TABLET*	1	5
G. EMAS/PERHIASAN MINIMAL 10 GRAM	1	5
H. SEPEDA MOTOR	1	5
I. PERAHU	1	5
J. PERAHU MOTOR	1	5
K. MOBIL	1	5
L. TELEVISI LAYAR DATAR MINIMAL 30 INCH	1	5
M. TANAH/LAHAN	1	5

2002. (***Jika 2001.M = 1***), JIKA MEMILIKI TANAH/LAHAN, SIAPA PEMILIK TANAH/LAHAN TERSEBUT?

KRT ..... A
Pasangan KRT ..... B
Anak C
ART lainnya ..... D

XXI

BLOK XXI
KETERANGAN SUMBER PENGHASILAN RUMAH TANGGA

BLOK XXI KET. SUMBER PENGHASILAN RUMAH TANGGA

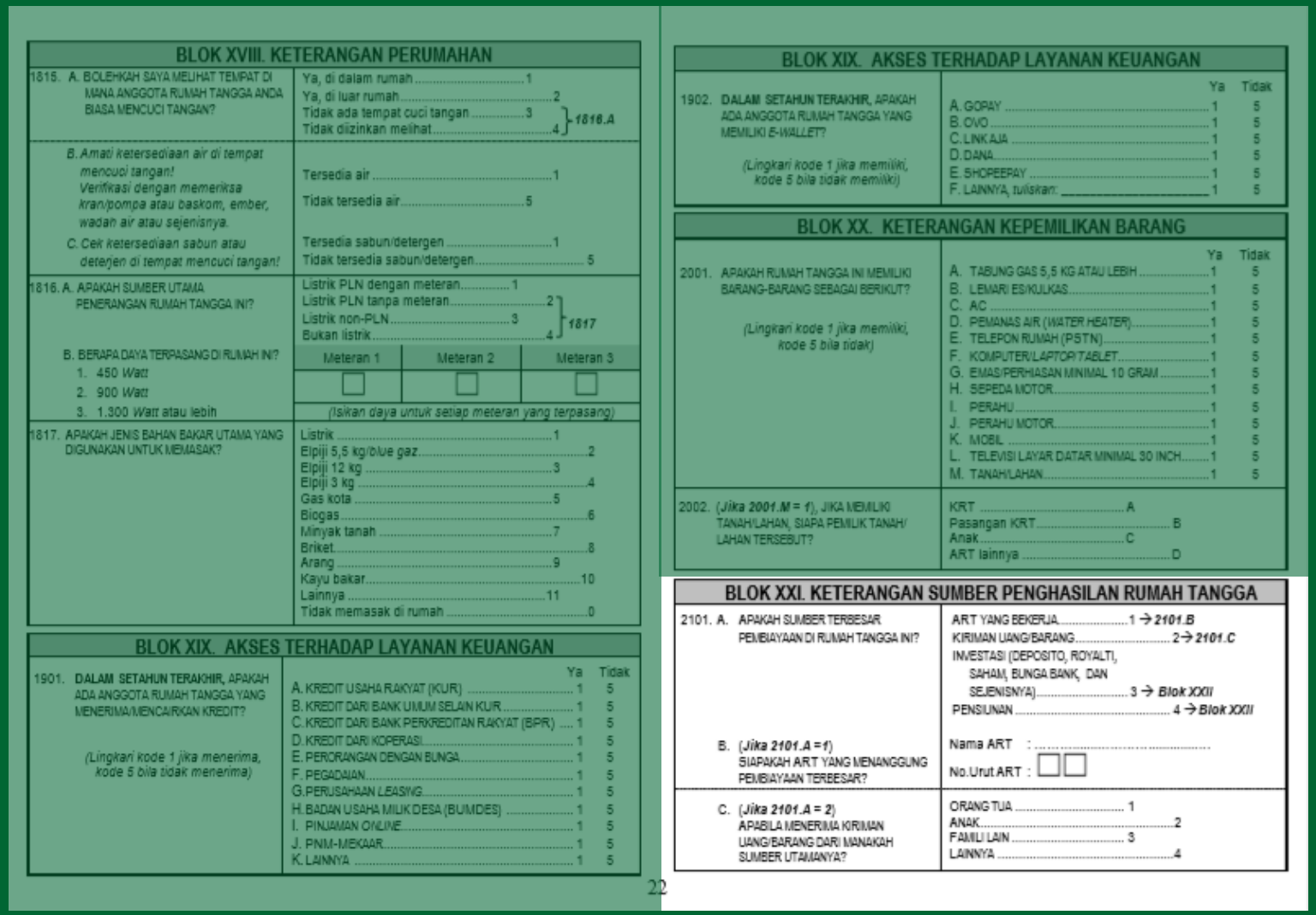

BLOK XVIII. KETERANGAN PERUMAHAN

1815. A. BOLEHKAH SAYA MELIHAT TEMPAT DI MANA ANGGOTA RUMAH TANGGA ANDA BIASA MENCUCI TANGAN?	Ya, di dalam rumah ..... 1 Ya, di luar rumah ..... 2 Tidak ada tempat cuci tangan ..... 3 Tidak diizinkan melihat ..... 4 } 1816.A
B. Amati ketersediaan air di tempat mencuci tangan! Verifikasi dengan memeriksa kran/pompa atau baskom, ember, wadah air atau sejenisnya.	Tersedia air ..... 1 Tidak tersedia air 5
C. Cek ketersediaan sabun atau deterjen di tempat mencuci tangan!	Tersedia sabun/detergen ..... 1 Tidak tersedia sabun/detergen 5
1816. A. APAKAH SUMBER UTAMA PENERANGAN RUMAH TANGGA INI?	Listrik PLN dengan meteran ..... 1 Listrik PLN tanpa meteran ..... 2 Listrik non-PLN ..... 3 Bukan listrik ..... 4 } 1817
B. BERAPA DAYA TERPASANG DI RUMAH INI? 1. 450 Watt 2. 900 Watt 3. 1.300 Watt atau lebih	Meteran 1 ☐ Meteran 2 ☐ Meteran 3 ☐ (Isikan daya untuk setiap meteran yang terpasang)
1817. APAKAH JENIS BAHAN BAKAR UTAMA YANG DIGUNAKAN UNTUK MEMASAK?	Listrik ..... 1 Elpiji 5,5 kg/blue gaz ..... 2 Elpiji 12 kg ..... 3 Elpiji 3 kg ..... 4 Gas kota ..... 5 Biogas ..... 6 Minyak tanah ..... 7 Briket ..... 8 Arang ..... 9 Kayu bakar ..... 10 Lainnya ..... 11 Tidak memasak di rumah 0

BLOK XIX. AKSES TERHADAP LAYANAN KEUANGAN

	Ya	Tidak
1901. DALAM SETAHUN TERAKHIR, APAKAH ADA ANGGOTA RUMAH TANGGA YANG MENERIMA/MENCAIRKAN KREDIT? (Lingkari kode 1 jika menerima, kode 5 bila tidak menerima)		
A. KREDIT USAHA RAKYAT (KUR)	1	5
B. KREDIT DARI BANK UMUM SELAIN KUR	1	5
C. KREDIT DARI BANK PERKREDITAN RAKYAT (BPR)	1	5
D. KREDIT DARI KOPERASI	1	5
E. PERORANGAN DENGAN BUNGA	1	5
F. PEGADAIAN	1	5
G. PERUSAHAAN LEASING	1	5
H. BADAN USAHA MILIK DESA (BUMDES)	1	5
I. PINJAMAN ONLINE	1	5
J. PNM-MEKAAR	1	5
K. LAINNYA	1	5

BLOK XIX. AKSES TERHADAP LAYANAN KEUANGAN

	Ya	Tidak
1902. DALAM SETAHUN TERAKHIR, APAKAH ADA ANGGOTA RUMAH TANGGA YANG MEMILIKI E-WALLET? (Lingkari kode 1 jika memiliki, kode 5 bila tidak memiliki)		
A. GOPAY	1	5
B. OVO	1	5
C. LINK AJA	1	5
D. DANA	1	5
E. SHOPEEPAY	1	5
F. LAINNYA, tuliskan: _____	1	5

BLOK XX. KETERANGAN KEPEMILIKAN BARANG

	Ya	Tidak
2001. APAKAH RUMAH TANGGA INI MEMILIKI BARANG-BARANG SEBAGAI BERIKUT? (Lingkari kode 1 jika memiliki, kode 5 bila tidak)		
A. TABUNG GAS 5,5 KG ATAU LEBIH	1	5
B. LEMARI ES/KULKAS	1	5
C. AC	1	5
D. PEMANAS AIR (WATER HEATER)	1	5
E. TELEPON RUMAH (PSTN)	1	5
F. KOMPUTER/LAPTOP/TABLET	1	5
G. EMAS/PERHIASAN MINIMAL 10 GRAM	1	5
H. SEPEDA MOTOR	1	5
I. PERAHU	1	5
J. PERAHU MOTOR	1	5
K. MOBIL	1	5
L. TELEVISI LAYAR DATAR MINIMAL 30 INCH	1	5
M. TANAH/LAHAN	1	5

2002. (Jika 2001.M = 1), JIKA MEMILIKI TANAH/LAHAN, SIAPA PEMILIK TANAH/LAHAN TERSEBUT?	KRT ..... A Pasangan KRT ..... B Anak ..... C ART lainnya ..... D

BLOK XXI. KETERANGAN SUMBER PENGHASILAN RUMAH TANGGA

2101. A. APAKAH SUMBER TERBESAR PEMBIAYAAN DI RUMAH TANGGA INI?	ART YANG BEKERJA ..... 1 → 2101.B KIRIMAN UANG/BARANG ..... 2 → 2101.C INVESTASI (DEPOSITO, ROYALTI, SAHAM, BUNGA BANK, DAN SEJENISNYA) ..... 3 → Blok XXII PENSIUNAN ..... 4 → Blok XXII
B. (Jika 2101.A = 1) SIAPAKAH ART YANG MENANGGUNG PEMBIAYAAN TERBESAR?	Nama ART : ..... No.Urut ART : ☐☐
C. (Jika 2101.A = 2) APABILA MENERIMA KIRIMAN UANG/BARANG DARI MANAKAH SUMBER UTAMANYA?	ORANG TUA ..... 1 ANAK ..... 2 FAMILI LAIN ..... 3 LAINNYA 4

22

Blok ini mencakup sumber terbesar pembiayaan rumah tangga, anggota rumah tangga yang menanggung pembiayaan terbesar, dan sumber penerimaan kiriman uang/barang.

2101. A-C

Penegasan

Contoh Pengisian

Blok Selanjutnya

PENEGASAN BLOK XXI KET. SUMBER PENGHASILAN RUMAH TANGGA

Kembali

BLOK XXI. KETERANGAN SUMBER PENGHASILAN RUMAH TANGGA	
2101. A. APAKAH SUMBER TERBESAR PEMBIAYAAN DI RUMAH TANGGA INI?	ART YANG BEKERJA..... 1 → *2101.B* KIRIMAN UANG/BARANG..... 2 → *2101.C* INVESTASI (DEPOSITO, ROYALTI, SAHAM, BUNGA BANK, DAN SEJENISNYA)..... 3 → *Blok XXII* PENSIUNAN..... 4 → *Blok XXII*

Kriteria terbesar pada sumber pembiayaan adalah mengacu pada sumber pembiayaan terbesar yang digunakan oleh rumah tangga untuk memenuhi kebutuhan sehari-hari dalam setahun terakhir.

Buku 4 Hal 272

CONTOH PENGISIAN XXI KET. SUMBER PENGHASILAN RUMAH TANGGA

Wawancara Rumah Tangga Pak Sucipto:

Sumber pembiayaan terbesar rumah tangga pak Sucipto berasal dari pak Sucipto.

CONTOH PENGISIAN XXI KET. SUMBER PENGHASILAN RUMAH TANGGA

Kembali

BLOK XXI. KETERANGAN SUMBER PENGHASILAN RUMAH TANGGA	
2101. A. APAKAH SUMBER TERBESAR PEMBIAYAAN DI RUMAH TANGGA INI?	ART YANG BEKERJA ..... 1 → *2101.B* KIRIMAN UANG/BARANG ..... 2 → *2101.C* INVESTASI (DEPOSITO, ROYALTI, SAHAM, BUNGA BANK, DAN SEJENISNYA) ..... 3 → *Blok XXII* PENSIUNAN ..... 4 → *Blok XXII*
B. (*Jika 2101.A =1*) SIAPAKAH ART YANG MENANGGUNG PEMBIAYAAN TERBESAR?	Nama ART : Sucipto No.Urut ART : 0 1
C. (*Jika 2101.A = 2*) APABILA MENERIMA KIRIMAN UANG/BARANG DARI MANAKAH SUMBER UTAMANYA?	ORANG TUA ..... 1 ANAK ..... 2 FAMILI LAIN ..... 3 LAINNYA 4

BADAN PUSAT STATISTIK

ST2023
SENSUS PERTANIAN

Terima Kasih!

www.bps.go.id

.....

BLOK XIX AKSES TERHADAP LAYANAN KEUANGAN

BLOK XIX. AKSES TERHADAP LAYANAN KEUANGAN

1901. **DALAM SETAHUN TERAKHIR**, APAKAH ADA ANGGOTA RUMAH TANGGA YANG MENERIMA/MENCAIRKAN KREDIT?

(Lingkari kode 1 jika menerima, kode 5 bila tidak menerima)

	Ya	Tidak
A. KREDIT USAHA RAKYAT (KUR)	1	5
B. KREDIT DARI BANK UMUM SELAIN KUR	1	5
C. KREDIT DARI BANK PERKREDITAN RAKYAT (BPR)	1	5
D. KREDIT DARI KOPERASI	1	5
E. PERORANGAN DENGAN BUNGA	1	5
F. PEGADAIAN	1	5
G. PERUSAHAAN *LEASING*	1	5
H. BADAN USAHA MILIK DESA (BUMDES)	1	5
I. PINJAMAN *ONLINE*	1	5
J. PNM-MEKAAR	1	5
K. LAINNYA	1	5

Jika pencairan kredit diterima ART pada saat sebelum setahun terakhir, tetapi ART tersebut masih membayar angsurannya dalam setahun terakhir, ART tersebut tidak di kategorikan menerima kredit.

Buku 4 Hal 264

BLOK XIX AKSES TERHADAP LAYANAN KEUANGAN

BLOK XIX. AKSES TERHADAP LAYANAN KEUANGAN			
1901. **DALAM SETAHUN TERAKHIR,** APAKAH ADA ANGGOTA RUMAH TANGGA YANG MENERIMA/MENCAIRKAN KREDIT? *(Lingkari kode 1 jika menerima, kode 5 bila tidak menerima)*		Ya	Tidak
	A. KREDIT USAHA RAKYAT (KUR)	1	5
	B. KREDIT DARI BANK UMUM SELAIN KUR	1	5
	C. KREDIT DARI BANK PERKREDITAN RAKYAT (BPR)	1	5
	D. KREDIT DARI KOPERASI	1	5
	E. PERORANGAN DENGAN BUNGA	1	5
	F. PEGADAIAN	1	5
	G. PERUSAHAAN *LEASING*	1	5
	H. BADAN USAHA MILIK DESA (BUMDES)	1	5
	I. PINJAMAN *ONLINE*	1	5
	J. PNM-MEKAAR	1	5
	K. LAINNYA	1	5

Seseorang yang mendapatkan kredit (seperti KUR) namun yang tercatat dibank atas nama orang lain, maka yang dicatat sebagai penerima kredit adalah orang yang menerima kreditnya.

KUR (Kredit Usaha Rakyat): KUR merupakan salah satu skim kredit yang diberikan perbankan kepada UMKM dan Koperasi dengan pola penjaminan yang bekerja sama dengan Lembaga Penjamin yang ditetapkan oleh pemerintah.

Buku 4 Hal 264

BLOK XIX AKSES TERHADAP LAYANAN KEUANGAN

BLOK XIX. AKSES TERHADAP LAYANAN KEUANGAN

1901. **DALAM SETAHUN TERAKHIR,** APAKAH ADA ANGGOTA RUMAH TANGGA YANG MENERIMA/MENCAIRKAN KREDIT?

(Lingkari kode 1 jika menerima, kode 5 bila tidak menerima)

	Ya	Tidak
A. KREDIT USAHA RAKYAT (KUR)	1	5
B. KREDIT DARI BANK UMUM SELAIN KUR	1	5
C. KREDIT DARI BANK PERKREDITAN RAKYAT (BPR)	1	5
D. KREDIT DARI KOPERASI	1	5
E. PERORANGAN DENGAN BUNGA	1	5
F. PEGADAIAN	1	5
G. PERUSAHAAN *LEASING*	1	5
H. BADAN USAHA MILIK DESA (BUMDES)	1	5
I. PINJAMAN *ONLINE*	1	5
J. PNM-MEKAAR	1	5
K. LAINNYA	1	5

Kredit dari Bank Umum selain KUR: bila ada anggota rumah tangga yang lain yang mendapat kredit dari bank dengan cara mengajukan sendiri dan bukan merupakan program pemerintah, misalnya pinjaman KTA (kredit tanpa agunan/jaminan), kartu kredit dan kredit perumahan seperti KPR.

Buku 4 Hal 264

BLOK XIX AKSES TERHADAP LAYANAN KEUANGAN

BLOK XIX. AKSES TERHADAP LAYANAN KEUANGAN			
1901. **DALAM SETAHUN TERAKHIR,** APAKAH ADA ANGGOTA RUMAH TANGGA YANG MENERIMA/MENCAIRKAN KREDIT? *(Lingkari kode 1 jika menerima, kode 5 bila tidak menerima)*		Ya	Tidak
	A. KREDIT USAHA RAKYAT (KUR)	1	5
	B. KREDIT DARI BANK UMUM SELAIN KUR	1	5
	C. KREDIT DARI BANK PERKREDITAN RAKYAT (BPR)	1	5
	D. KREDIT DARI KOPERASI	1	5
	E. PERORANGAN DENGAN BUNGA	1	5
	F. PEGADAIAN	1	5
	G. PERUSAHAAN *LEASING*	1	5
	H. BADAN USAHA MILIK DESA (BUMDES)	1	5
	I. PINJAMAN *ONLINE*	1	5
	J. PNM-MEKAAR	1	5
	K. LAINNYA	1	5

Bank Perkreditan Rakyat adalah bank yang melaksanakan kegiatan usaha secara konvensional atau berdasarkan prinsip syariah yang dalam kegiatannya tidak memberikan jasa dalam lalu lintas pembayaran.

Buku 4 Hal 264

BLOK XIX AKSES TERHADAP LAYANAN KEUANGAN

BLOK XIX. AKSES TERHADAP LAYANAN KEUANGAN			
1901. **DALAM SETAHUN TERAKHIR,** APAKAH ADA ANGGOTA RUMAH TANGGA YANG MENERIMA/MENCAIRKAN KREDIT? *(Lingkari kode 1 jika menerima, kode 5 bila tidak menerima)*		Ya	Tidak
	A. KREDIT USAHA RAKYAT (KUR)	1	5
	B. KREDIT DARI BANK UMUM SELAIN KUR	1	5
	C. KREDIT DARI BANK PERKREDITAN RAKYAT (BPR)	1	5
	D. KREDIT DARI KOPERASI	1	5
	E. PERORANGAN DENGAN BUNGA	1	5
	F. PEGADAIAN	1	5
	G. PERUSAHAAN *LEASING*	1	5
	H. BADAN USAHA MILIK DESA (BUMDES)	1	5
	I. PINJAMAN *ONLINE*	1	5
	J. PNM-MEKAAR	1	5
	K. LAINNYA	1	5

Kredit dari Koperasi adalah kredit yang diperoleh dari koperasi, baik dari koperasi simpan pinjam maupun koperasi lainnya.

Buku 4 Hal 265

BLOK XIX AKSES TERHADAP LAYANAN KEUANGAN

BLOK XIX. AKSES TERHADAP LAYANAN KEUANGAN			
1901. **DALAM SETAHUN TERAKHIR,** APAKAH ADA ANGGOTA RUMAH TANGGA YANG MENERIMA/MENCAIRKAN KREDIT? *(Lingkari kode 1 jika menerima, kode 5 bila tidak menerima)*		Ya	Tidak
	A. KREDIT USAHA RAKYAT (KUR)	1	5
	B. KREDIT DARI BANK UMUM SELAIN KUR	1	5
	C. KREDIT DARI BANK PERKREDITAN RAKYAT (BPR)	1	5
	D. KREDIT DARI KOPERASI	1	5
	E. PERORANGAN DENGAN BUNGA	1	5
	F. PEGADAIAN	1	5
	G. PERUSAHAAN *LEASING*	1	5
	H. BADAN USAHA MILIK DESA (BUMDES)	1	5
	I. PINJAMAN *ONLINE*	1	5
	J. PNM-MEKAAR	1	5
	K. LAINNYA	1	5

Perorangan dengan Bunga: Kredit yang diterima dari perseorangan, bisa dari saudara/famili bukan anggota rumah tangga maupun dari orang lain (bukan saudara/famili)

Buku 4 Hal 265

BLOK XIX AKSES TERHADAP LAYANAN KEUANGAN

BLOK XIX. AKSES TERHADAP LAYANAN KEUANGAN			
1901. **DALAM SETAHUN TERAKHIR,** APAKAH ADA ANGGOTA RUMAH TANGGA YANG MENERIMA/MENCAIRKAN KREDIT? *(Lingkari kode 1 jika menerima, kode 5 bila tidak menerima)*		Ya	Tidak
	A. KREDIT USAHA RAKYAT (KUR)	1	5
	B. KREDIT DARI BANK UMUM SELAIN KUR	1	5
	C. KREDIT DARI BANK PERKREDITAN RAKYAT (BPR)	1	5
	D. KREDIT DARI KOPERASI	1	5
	E. PERORANGAN DENGAN BUNGA	1	5
	F. PEGADAIAN	1	5
	G. PERUSAHAAN *LEASING*	1	5
	H. BADAN USAHA MILIK DESA (BUMDES)	1	5
	I. PINJAMAN *ONLINE*	1	5
	J. PNM-MEKAAR	1	5
	K. LAINNYA	1	5

BUM Des adalah badan hukum yang didirikan desa dan/atau bersama desa-desa. Misalnya menerima kredit dari Bank Desa, Lembaga Keuangan Mikro, Perkreditan Desa, dll.

Buku 4 Hal 265

BLOK XIX AKSES TERHADAP LAYANAN KEUANGAN

BLOK XIX. AKSES TERHADAP LAYANAN KEUANGAN

1901. **DALAM SETAHUN TERAKHIR,** APAKAH ADA ANGGOTA RUMAH TANGGA YANG MENERIMA/MENCAIRKAN KREDIT?

(Lingkari kode 1 jika menerima, kode 5 bila tidak menerima)

	Ya	Tidak
A. KREDIT USAHA RAKYAT (KUR)	1	5
B. KREDIT DARI BANK UMUM SELAIN KUR	1	5
C. KREDIT DARI BANK PERKREDITAN RAKYAT (BPR)	1	5
D. KREDIT DARI KOPERASI	1	5
E. PERORANGAN DENGAN BUNGA	1	5
F. PEGADAIAN	1	5
G. PERUSAHAAN *LEASING*	1	5
H. BADAN USAHA MILIK DESA (BUMDES)	1	5
I. PINJAMAN *ONLINE*	1	5
J. PNM-MEKAAR	1	5
K. LAINNYA	1	5

Pinjaman *online/ fintech lending/* layanan pinjam meminjam uang berbasis terknologi adalah penyelenggaraan layanan jasa keuangan untuk mempertemukan pemberi pinjaman dengan penerima pinjaman dalam rangka melakukan perjanjian pinjam meminjam dalam mata uang rupiah secara langsung melalui sistem elektronik dengan menggunakan jaringan internet.
Misalnya meminjam uang melalui Kr*divo, Tun*iKita, Kr*ditcepat, dsb.

Buku 4 Hal 265

BLOK XIX AKSES TERHADAP LAYANAN KEUANGAN

BLOK XIX. AKSES TERHADAP LAYANAN KEUANGAN

1901. **DALAM SETAHUN TERAKHIR,** APAKAH ADA ANGGOTA RUMAH TANGGA YANG MENERIMA/MENCAIRKAN KREDIT?

(Lingkari kode 1 jika menerima, kode 5 bila tidak menerima)

	Ya	Tidak
A. KREDIT USAHA RAKYAT (KUR)	1	5
B. KREDIT DARI BANK UMUM SELAIN KUR	1	5
C. KREDIT DARI BANK PERKREDITAN RAKYAT (BPR)	1	5
D. KREDIT DARI KOPERASI	1	5
E. PERORANGAN DENGAN BUNGA	1	5
F. PEGADAIAN	1	5
G. PERUSAHAAN *LEASING*	1	5
H. BADAN USAHA MILIK DESA (BUMDES)	1	5
I. PINJAMAN *ONLINE*	1	5
J. PNM-MEKAAR	1	5
K. LAINNYA	1	5

PNM Membina Ekonomi Keluarga Sejahtera (PNM Mekaar) merupakan layanan pinjaman modal untuk perempuan prasejahtera pelaku UMKM yang diluncurkan pada 2015, PT Permodalan Nasional Madani atau biasa disingkat menjadi PNM, adalah anak usaha BRI yang berbisnis di bidang pembiayaan mikro.

Buku 4 Hal 265

BLOK XIX AKSES TERHADAP LAYANAN KEUANGAN

Kembali

BLOK XIX. AKSES TERHADAP LAYANAN KEUANGAN

1901. **DALAM SETAHUN TERAKHIR,** APAKAH ADA ANGGOTA RUMAH TANGGA YANG MENERIMA/MENCAIRKAN KREDIT?

(Lingkari kode 1 jika menerima, kode 5 bila tidak menerima)

	Ya	Tidak
A. KREDIT USAHA RAKYAT (KUR)	1	5
B. KREDIT DARI BANK UMUM SELAIN KUR	1	5
C. KREDIT DARI BANK PERKREDITAN RAKYAT (BPR)	1	5
D. KREDIT DARI KOPERASI	1	5
E. PERORANGAN DENGAN BUNGA	1	5
F. PEGADAIAN	1	5
G. PERUSAHAAN *LEASING*	1	5
H. BADAN USAHA MILIK DESA (BUMDES)	1	5
I. PINJAMAN *ONLINE*	1	5
J. PNM-MEKAAR	1	5
K. LAINNYA	1	5

Contoh lainnya :

Sh*pee Paylater, G*Paylater, Ak*laku Paylater, Ind*dana Paylater, Kr*divo Paylater, Trav*loka Paylater dll.

Buku 4 Hal 266

BLOK XIX AKSES TERHADAP LAYANAN KEUANGAN

Kembali

BLOK XIX. AKSES TERHADAP LAYANAN KEUANGAN			
1902. **DALAM SETAHUN TERAKHIR,** APAKAH ADA ANGGOTA RUMAH TANGGA YANG MEMILIKI *E-WALLET*? *(Lingkari kode 1 jika memiliki, kode 5 bila tidak memiliki)*		Ya	Tidak
	A. GOPAY	1	5
	B. OVO	1	5
	C. LINK AJA	1	5
	D. DANA	1	5
	E. SHOPEEPAY	1	5
	F. LAINNYA, *tuliskan*: _____	1	5

E-Wallet **atau uang elektronik berbasis server adalah uang elektronik yang data identitas pemegangnya tercatat/terdaftar pada penerbit uang elektronik. *E-Wallet* umumnya terdapat dalam sebuah aplikasi pada telepon seluler.**

Responden dikatakan memiliki e-wallet jika memiliki akun e-wallet, meskipun saldo e-wallet tersebut kosong.

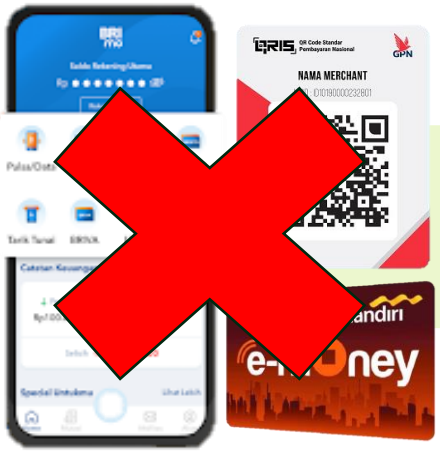

Mobile banking, QRIS dan kartu elektronik seperti *e-money*, brizzi, *flash* dll, bukan termasuk *E-WALLET*

Buku 4 Hal 266-267

BLOK XX KETERANGAN KEPEMILIKAN BARANG

Kembali

BLOK XX. KETERANGAN KEPEMILIKAN BARANG

2001. APAKAH RUMAH TANGGA INI MEMILIKI BARANG-BARANG SEBAGAI BERIKUT?

(Lingkari kode 1 jika memiliki, kode 5 bila tidak)

		Ya	Tidak
A.	TABUNG GAS 5,5 KG ATAU LEBIH	1	5
B.	LEMARI ES/KULKAS	1	5
C.	AC	1	5
D.	PEMANAS AIR (*WATER HEATER*)	1	5
E.	TELEPON RUMAH (PSTN)	1	5
F.	KOMPUTER/*LAPTOP*/*TABLET*	1	5
G.	EMAS/PERHIASAN MINIMAL 10 GRAM	1	5
H.	SEPEDA MOTOR	1	5
I.	PERAHU	1	5
J.	PERAHU MOTOR	1	5
K.	MOBIL	1	5
L.	TELEVISI LAYAR DATAR MINIMAL 30 INCH	1	5
M.	TANAH/LAHAN	1	5

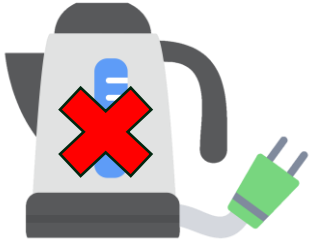

Teko listrik dan sejenisnya bukan termasuk pemanas air/*water heater*

Termasuk memiliki barang apabila barang tersebut masih dalam proses kredit, sedang digadaikan atau digunakan oleh orang lain.

Jika barang dalam keadaan rusak tetapi hanya sementara tidak dapat dipakai, maka tetap dianggap memiliki. Bila tidak dapat diperbaiki lagi maka dianggap tidak memiliki.

Buku 4 Hal 269-270

BLOK XX KETERANGAN KEPEMILIKAN BARANG

Kembali

2002. (***Jika 2001.M = 1***), JIKA MEMILIKI TANAH/LAHAN, SIAPA PEMILIK TANAH/ LAHAN TERSEBUT?	KRT .....A Pasangan KRT.....B Anak ..... C ART lainnya.....D

Tanah/lahan, termasuk tanah milik sendiri yang didirikan bangunan tempat tinggal rumah tangga.

Rumah tangga dikatakan memiliki tanah/lahan jika salah satu ART memiliki tanda bukti kepemilikan tanah/lahan atas nama ART.

Buku 4 Hal 270

BLOK XXI KET. SUMBER PENGHASILAN RUMAH TANGGA

BLOK XXI. KETERANGAN SUMBER PENGHASILAN RUMAH TANGGA	
2101. A. APAKAH SUMBER TERBESAR PEMBIAYAAN DI RUMAH TANGGA INI?	ART YANG BEKERJA..... 1 → *2101.B* KIRIMAN UANG/BARANG..... 2 → *2101.C* INVESTASI (DEPOSITO, ROYALTI, SAHAM, BUNGA BANK, DAN SEJENISNYA)..... 3 → *Blok XXII* PENSIUNAN..... 4 → *Blok XXII*

Jika sumber terbesar pembiayaan rumah tangga, berasal dari penghasilan salah satu ART pada rumah tangga tersebut yang bekerja, tuliskan nama dan nomor urut ART tersebut pada 2101.B

B. (*Jika 2101.A =1*) SIAPAKAH ART YANG MENANGGUNG PEMBIAYAAN TERBESAR?	Nama ART : ..... No.Urut ART : ☐☐

Buku 4 Hal 272

BLOK XXI KET. SUMBER PENGHASILAN RUMAH TANGGA

BLOK XXI. KETERANGAN SUMBER PENGHASILAN RUMAH TANGGA	
2101. A. APAKAH SUMBER TERBESAR PEMBIAYAAN DI RUMAH TANGGA INI?	ART YANG BEKERJA..... 1 → *2101.B* KIRIMAN UANG/BARANG ..... 2 → *2101.C* INVESTASI (DEPOSITO, ROYALTI, SAHAM, BUNGA BANK, DAN SEJENISNYA)..... 3 → *Blok XXII* PENSIUNAN ..... 4 → *Blok XXII*

Jika sumber terbesar pembiayaan rumah tangga berasal dari kiriman berupa uang atau barang dari orang lain yang bukan merupakan ART pada rumah tangga tersebut, lanjut ke 2101.C

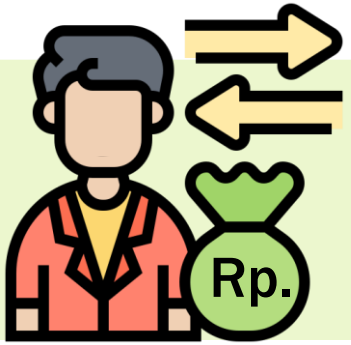

C. (*Jika 2101.A = 2*) APABILA MENERIMA KIRIMAN UANG/BARANG DARI MANAKAH SUMBER UTAMANYA?	ORANG TUA ..... 1 ANAK.....2 FAMILI LAIN ..... 3 LAINNYA 4

Buku 4 Hal 272

BLOK XXI KET. SUMBER PENGHASILAN RUMAH TANGGA

C. (*Jika 2101.A = 2*) APABILA MENERIMA KIRIMAN UANG/BARANG DARI MANAKAH SUMBER UTAMANYA?	ORANG TUA ..... 1 ANAK.....2 FAMILI LAIN ..... 3 LAINNYA 4

1. Kode 1: Orang tua, apabila sumber utama yang memberikan kiriman uang/barang adalah orang tua dari KRT yang bukan merupakan ART pada rumah tangga tersebut.
2. Kode 2: Anak, apabila sumber utama yang memberikan kiriman uang/barang adalah anak dari KRT yang bukan merupakan ART pada rumah tangga tersebut.

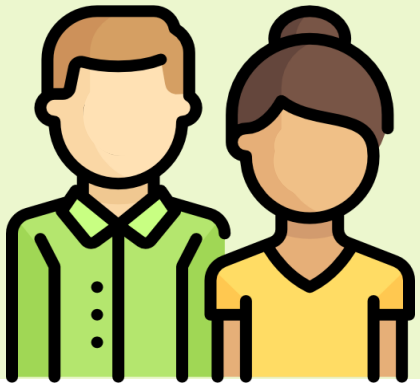

Buku 4 Hal 272

BLOK XXI KET. SUMBER PENGHASILAN RUMAH TANGGA

C. (*Jika 2101.A = 2*) APABILA MENERIMA KIRIMAN UANG/BARANG DARI MANAKAH SUMBER UTAMANYA?	ORANG TUA ..... 1 ANAK.....2 FAMILI LAIN ..... 3 LAINNYA 4

Kode 3: Famili lain, apabila sumber utama yang memberikan kiriman uang/barang adalah orang yang ada hubungan famili dengan KRT atau dengan pasangan kepala rumah tangga, seperti adik, kakak, bibi, paman, kakek, atau nenek yang bukan merupakan ART di rumah tangga tersebut.

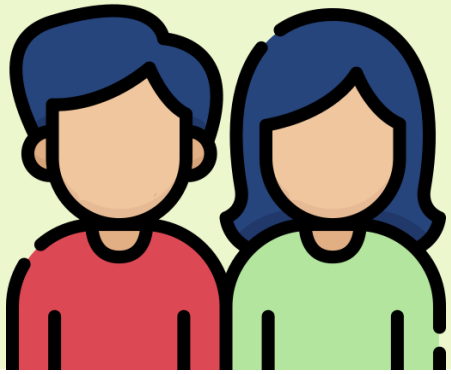

Buku 4 Hal 272

BLOK XXI KET. SUMBER PENGHASILAN RUMAH TANGGA

Kembali

C. (*Jika 2101.A = 2*) APABILA MENERIMA KIRIMAN UANG/BARANG DARI MANAKAH SUMBER UTAMANYA?	ORANG TUA ..... 1 ANAK.....2 FAMILI LAIN ..... 3 LAINNYA 4

Kode 4: Lainnya, apabila sumber utama yang memberikan kiriman uang/barang adalah orang yang tidak ada hubungan famili dengan kepala rumah tangga. Termasuk juga pasangan dari kepala rumah tangga yang bukan merupakan ART di rumah tangga tersebut.

Buku 4 Hal 272

XXII

KETERANGAN PERLINDUNGAN SOSIAL

BLOK XXII. KETERANGAN PERLINDUNGAN SOSIAL

Blok ini bertujuan untuk memantau program-program perlindungan sosial yang dilakukan oleh pemerintah seperti bantuan terkait, jaminan sosial, Kartu Keluarga Sejahtera (KKS), Program Keluarga Harapan, Atensi Lansia, Bantuan Program Sembako, dan bantuan lainnya., dan bantuan pemerintah daerah.

Buku 4 Hal 274

Indikator yang dihasilkan:

1. Persentase rumah tangga yang memiliki jaminan sosial
2. Persentase rumah tangga yang memiliki KKS

Indikator SDGs yang dihasilkan:

1. 1.3.1 Proporsi penduduk yang menerima program perlindungan sosial, menurut jenis kelamin, untuk kategori kelompok anak berkebutuhan khusus, pengangguran, lansia, penyandang disabilitas, ibu hamil/ melahirkan, korban kecelakaan kerja, kelompok miskin dan rentan.

BLOK XXII. PERLINDUNGAN SOSIAL

BLOK XXII. KETERANGAN PERLINDUNGAN SOSIAL		
2201. **DALAM SETAHUN TERAKHIR,** APAKAH ADA ANGGOTA RUMAH TANGGA YANG MEMILIKI ATAU MENERIMA JAMINAN SOSIAL BERUPA:	Ya / Tidak	BERAPA JUMLAH ANGGOTA RUMAH TANGGA YANG MEMILIKI ATAU MENERIMA JAMINAN SOSIAL TERSEBUT?
(i)	(ii)	(iii)
A. JAMINAN PENSIUN/VETERAN	A. .....1 → ***2201.iii.A*** .....5 → ***2201.B***	A. _____orang
B. JAMINAN HARI TUA	B. .....1 → ***2201.iii.B*** .....5 → ***2201.C***	B. _____orang
C. JAMINAN/ASURANSI KECELAKAAN KERJA	C. .....1 → ***2201.iii.C*** .....5 → ***2201.D***	C. _____orang
D. JAMINAN/ASURANSI KEMATIAN	D. .....1 → ***2201.iii.D*** .....5 → ***2201.E***	D. _____orang
E. JAMINAN KEHILANGAN PEKERJAAN (JKP)	E. .....1 → ***2201.iii.E*** .....5 → ***2201.F***	E. _____orang
F. PESANGON PEMUTUSAN HUBUNGAN KERJA (PHK)	F. .....1 → ***2201.iii.F*** .....5 → ***2202***	F. _____orang
2202. APAKAH RUMAH TANGGA INI MENERIMA KARTU KELUARGA SEJAHTERA (KKS)?	Ya, dapat menunjukkan kartu ..... 1 Ya, tidak dapat menunjukkan kartu .....2 Tidak 5	
2203. **DALAM SETAHUN TERAKHIR,** APAKAH RUMAH TANGGA ANDA PERNAH MENJADI PENERIMA PROGRAM KELUARGA HARAPAN (PKH)?	Ya ..... 1 Tidak .....5 → ***2205***	
2204. A. APAKAH SAAT INI RUMAH TANGGA ANDA MASIH TERCATAT/ MENJADI PENERIMA PKH?	Ya ..... 1 Tidak .....5 Tidak tahu .....8 } ***2205***	
B. DI MANA RUMAH TANGGA ANDA MENERIMA BANTUAN PKH?	Kantor Pos ..... 1 ATM .....2 Kantor Bank ..... 3 Agen Bank .....4 Pendamping, Ketua Kelompok 5	
C. **DALAM SETAHUN TERAKHIR,** UNTUK APA SAJA BANTUAN PKH DIPERGUNAKAN? ADA LAGI? *(Pilihan jawaban boleh lebih dari satu yang dipilih)*	Belanja Pangan .....A Biaya Perumahan dan Fasilitas Rumah Tangga (sewa rumah/kontrak, listrik, air, telepon, bahan bakar, dll.) .....B Biaya Pengobatan .....C Biaya Perawatan Ibu Hamil ..... D Biaya Sekolah.....E Pembayaran Hutang/Kredit .....F Lainnya, ***tuliskan***: _____ G	
2205. **DALAM SETAHUN TERAKHIR,** APAKAH TERDAPAT ANGGOTA RUMAH TANGGA LANSIA (60 TAHUN KE ATAS) YANG MENERIMA BANTUAN SOSIAL DARI PROGRAM ATENSI LANSIA?	Ya .....1 *Tuliskan No. Urut ART Lansia* 1)☐☐ ; 2)☐☐ ; 3)☐☐ ; 4)☐☐ Tidak 5	
2207. APAKAH RUMAH TANGGA ANDA PERNAH MENJADI PENERIMA PROGRAM BPNT/PROGRAM SEMBAKO YANG DISALURKAN MELALUI BANK ATAU PT POS?	Ya.....1 Tidak .....5 → ***2209***	

2201

2202

2203

2204

2205

2207

2008-2010.A

BLOK XXII. PERLINDUNGAN SOSIAL

BLOK XXII. KETERANGAN PERLINDUNGAN SOSIAL				
2208. **DALAM 4 BULAN TERAKHIR**, SEBUTKAN INFORMASI PEMBELIAN/ PENGGUNAAN PROGRAM BPNT/PROGRAM SEMBAKO YANG DISALURKAN MELALUI BANK ATAU PT POS: A. APAKAH RUMAH TANGGA MENERIMA PROGRAM BPNT/ PROGRAM SEMBAKO YANG DISALURKAN MELALUI BANK ATAU PT POS PADA 4 BULAN TERAKHIR?	***Bulan Januari 2024*** A) Ya .....1 Tidak..... 5→***Desember '23***	***Bulan Desember 2023*** A) Ya..... 1 Tidak.....5→***November '23***	***Bulan November 2023*** A) Ya .....1 Tidak..... 5→***Oktober '23***	***Bulan Oktober 2023*** A) Ya ..... 1 Tidak..... 5→ ***2209***
B. APAKAH ANDA MENGETAHUI BERAPA NILAI YANG DITERIMA DARI PROGRAM BPNT/PROGRAM SEMBAKO YANG DISALURKAN MELALUI BANK ATAU PT POS?	B) Ya, ***tuliskan***.....1 Rp. _ _ _ . _ _ _ ,- Tidak .....5→***2208.D***	B) Ya, ***tuliskan***.....1 Rp. _ _ _ . _ _ _ ,- Tidak .....5→***2208.D***	B) Ya, ***tuliskan***.....1 Rp. _ _ _ . _ _ _ ,- Tidak .....5→***2208.D***	B) Ya, ***tuliskan***.....1 Rp. _ _ _ . _ _ _ ,- Tidak .....5→***2208.D***
C. UNTUK PENERIMAAN BERAPA BULAN?	C) ___ Bulan	C) ___ Bulan	C) ___ Bulan	C) ___ Bulan
D. DIMANA RUMAH TANGGA ANDA MENERIMA PROGRAM BPNT/ PROGRAM SEMBAKO YANG DISALURKAN MELALUI BANK ATAU PT POS TERSEBUT?	D) Kantor Pos .....1 ATM.....2 Kantor Bank .....3 Agen Bank.....4 Pendamping, ketua kelompok.....5	D) Kantor Pos.....1 ATM.....2 Kantor Bank.....3 Agen Bank.....4 Pendamping, ketua kelompok 5	D) Kantor Pos .....1 ATM.....2 Kantor Bank .....3 Agen Bank.....4 Pendamping, ketua kelompok 5	D) Kantor Pos .....1 ATM.....2 Kantor Bank .....3 Agen Bank.....4 Pendamping, ketua kelompok 5
E. UNTUK APA SAJA PROGRAM BPNT/PROGRAM SEMBAKO YANG DISALURKAN MELALUI BANK ATAU PT POS DIPERGUNAKAN? ADA LAGI?	E) Belanja Pangan.....A Biaya Perumahan dan Fasilitas Rumah Tangga..... B Biaya Pengobatan..... C Biaya Perawatan Ibu Hamil..... D Biaya Sekolah.....E Pembayaran Hutang/Kredit.....F Lainnya, ***tuliskan:*** _____ G	E) Belanja Pangan.....A Biaya Perumahan dan Fasilitas Rumah Tangga ..... B Biaya Pengobatan..... C Biaya Perawatan Ibu Hamil..... D Biaya Sekolah .....E Pembayaran Hutang/Kredit.....F Lainnya, ***tuliskan:*** _____G	E) Belanja Pangan.....A Biaya Perumahan dan Fasilitas Rumah Tangga.....B Biaya Pengobatan.....C Biaya Perawatan Ibu Hamil.... D Biaya Sekolah .....E Pembayaran Hutang/Kredit.....F Lainnya, ***tuliskan:*** _____ G	E) Belanja Pangan.....A Biaya Perumahan dan Fasilitas Rumah Tangga ..... B Biaya Pengobatan.....C Biaya Perawatan Ibu Hamil..... D Biaya Sekolah ..... E Pembayaran Hutang/Kredit..... F Lainnya, ***tuliskan:***_____ G

2209. **DALAM SETAHUN TERAKHIR**, APAKAH TERDAPAT ANGGOTA RUMAH TANGGA YANG MENERIMA BANTUAN/PROGRAM DARI **PEMERINTAH** SEBAGAI BERIKUT: *(Lingkari kode 1 jika menerima, kode 5 bila tidak menerima)*	Ya	Tidak
A. BANTUAN LANGSUNG TUNAI DESA (BLT DESA)	1	5
B. BANTUAN PADAT KARYA TUNAI DESA (PKTD)	1	5
C. BANTUAN PANGAN PEMERINTAH (BERAS BADAN PANGAN NASIONAL/BAPANAS)	1	5
D. PROGRAM BANTUAN SERTIFIKASI TANAH	1	5

2210. A. APAKAH ADA ANGGOTA RUMAH TANGGA YANG MEMILIKI USAHA MIKRO ATAU KECIL?

Usaha mikro atau kecil bisa pada sektor apapun, tidak terbatas pada sektor industri atau perdagangan

Ya .....1 *Tuliskan No. Urut ART* 1)☐☐ ; 2)☐☐ ; 3)☐☐ ; 4)☐☐

Tidak.....5

Penjelasan:
1. ***Usaha mikro*** *memiliki modal usaha maksimal Rp1 miliar dan tidak termasuk tanah dan bangunan tempat usaha atau hasil penjualan tahunan maksimal 2 miliar.*
2. ***Usaha kecil*** *memiliki modal usaha lebih dari Rp1 miliar sampai Rp5 miliar dan tidak termasuk tanah dan bangunan tempat usaha atau hasil penjualan tahunan lebih dari Rp2 miliar sampai Rp15 miliar.*

2208

2209

2210.A

2010.B-2011

BLOK XXII. PERLINDUNGAN SOSIAL

BLOK XXII. KETERANGAN PERLINDUNGAN SOSIAL

		Ya	Tidak
B. **DALAM SETAHUN TERAKHIR,** APAKAH TERDAPAT ANGGOTA RUMAH TANGGA YANG MENERIMA PROGRAM PEMBERDAYAAN USAHA DARI PEMERINTAH SEBAGAI BERIKUT: *(Lingkari kode 1 jika menerima, kode 5 bila tidak menerima)*	(i) PELATIHAN TEKNIS PRODUKSI	1	5
	(ii) PERIZINAN KOMERSIL/SERTIFIKASI	1	5
	(iii) PEMASARAN/DIGITALISASI USAHA	1	5
	(iv) PELAPORAN KEUANGAN	1	5
	(v) FASILITAS PERMODALAN	1	5

2211. A. **DALAM SETAHUN TERAKHIR,** APAKAH RUMAH TANGGA ANDA MENERIMA BANTUAN/BANTUAN SOSIAL/SUBSIDI DARI **PEMERINTAH DAERAH** BERUPA **BANTUAN RUTIN**?	Ya .....1 → ***2211.A. i s.d. v*** Tidak..... 5 → ***2211.B***	**Bantuan yang Diterima Setahun Terakhir**	
		(i) BANTUAN RUTIN UNTUK PANGAN	Rp. __ __ . __ __ __ . __ __ __,-
		(ii) BANTUAN RUTIN UNTUK ANAK	Rp. __ __ . __ __ __ . __ __ __,-
		(iii) BANTUAN RUTIN UNTUK LANSIA	Rp. __ __ . __ __ __ . __ __ __,-
		(iv) BANTUAN RUTIN UNTUK PENYANDANG DISABILITAS	Rp. __ __ . __ __ __ . __ __ __,-
		(v) BANTUAN RUTIN LAINNYA	Rp. __ __ . __ __ __ . __ __ __,-
B. **DALAM SETAHUN TERAKHIR,** APAKAH RUMAH TANGGA ANDA MENERIMA BANTUAN/BANTUAN SOSIAL/SUBSIDI DARI **PEMERINTAH DAERAH** BERUPA **BANTUAN TIDAK RUTIN**?	Ya .....1 → ***2211.B. i*** Tidak..... 5 → ***Blok XXIII***	**Bantuan yang Diterima Setahun Terakhir**	
		(i) BANTUAN TIDAK RUTIN	Rp. __ __ . __ __ __ . __ __ __,-

2210.B

2211

PERUBAHAN BLOK XXII. PERLINDUNGAN SOSIAL

- P.2206.
  Penghapusan pertanyaan mengenai Penerima Bantuan Subsidi Upah/BSU.
- P.2207 dan 2208
  Perubahan redaksi Bantuan Pangan menjadi Program BPNT/Program Sembako yang Disalurkan Melalui Bank atau PT Pos termasuk perubahan struktur pertanyaannya.
- P.2209
  Perubahan jenis bantuan dari Pemerintah menjadi BLT Desa, PKTD, Beras Badan Pangan Nasional/Bapanas, serta Program Bantuan Sertifikasi Tanah
- P.2210.B
  Perubahan pertanyaan Penerimaan Bantuan Pembiayaan Usaha menjadi Penerimaan Program Pemberdayaan Usaha

PENEGASAN BLOK XXII. PERLINDUNGAN SOSIAL [1]

- **Jika ART memiliki BPJS Ketenagakerjaan tapi tidak mengetahui jaminan apa saja yang didapatkan maka** lakukan *probing* dengan menanyakan jenis pekerjaannya.
  - ✓ Jika ART yang bekerja di usaha besar/menengah maka dicatat memiliki Jaminan Kecelakaan Kerja, Jaminan Hari Tua, Jaminan Pensiun, dan Jaminan Kematian.
  - ✓ Jika ART yang bekerja di usaha mikro/kecil dicatat memiliki Jaminan Kecelakaan Kerja, Jaminan Hari Tua, dan Jaminan Kematian.
- **Jika ART tidak memiliki jaminan pensiun dari perusahaan tetapi mendaftarkan secara mandiri ke asuransi pensiun,** maka dicatat memiliki jaminan pensiun.
- Jaminan sosial yang dimiliki ASN adalah Jaminan Pensiun, Jaminan Hari Tua, Jaminan Kecelakaan Kerja, dan Jaminan Kematian.
- Jaminan sosial yang dimiliki PPPK adalah Jaminan Kecelakaan Kerja, Jaminan Kematian , dan Jaminan Hari Tua.

PENEGASAN BLOK XXII. PERLINDUNGAN SOSIAL [2]

- **Usaha mikro kecil yang dimaksud pada P.2210** tidak dikhususkan untuk perdagangan dan industri saja. Jika memenuhi konsep berusaha dan sesuai kriteria mikro atau kecil, maka dianggap memiliki usaha, baik di sektor pertanian, peternakan, perdagangan, dll.
- **Jika ART tidak memiliki usaha mikro kecil namun memperoleh bantuan program, maka tetap dicatat sesuai kondisi lapanagan.** Tidak ada konsistensi antara 2210 A dan 2210 B.
- **Jaminan Kesehatan Daerah (Jamkesda) tidak termasuk dalam cakupan bantuan sosial dari pemerintah daerah P.2211.**
- **Bantuan sosial dianggap rutin bergantung** pada dari periode bantuan yang diberikan oleh Pemerintah Daerah tersebut, dapat diberikan bulanan, semesteran, dll.

CONTOH PENGISIAN

Wawancara Rumah Tangga Sucipto

Dalam setahun terakhir Pak Sucipto memiliki jaminan sosial berupa BPJS Ketenagakerjaan yakni, jaminan kecelakaan kerja, jaminan kematian, jaminan hari tua, jaminan pensiun dan jaminan kehilangan pekerjaan. Sementara itu, anggota rumah tangga lainnya tidak ada yang memiliki/ menerima jaminan sosial.
Rumah tangga Pak Sucipto menerima KKS dan dapat menunjukkan kartu tersebut kepada pencacah. Dalm setahun terakhir, Rumah Tangga Sucipro pernah menjadi penerima PKH dan masih tercatat hingga saat pencachan. Ibu Sucipto biasa mengambil bantuan PKH melalui ATM. Dalam setahun terakhir, uang PKH dimanfaatkan untuk keperluan saat Ibu Sucipto hamil dan keperluan sekolah Nadia. Rumah tangga Pak Sucipto tidak menerima bantuan sosial dari Program Atensi Lansia.

BLOK XXII. KETERANGAN PERLINDUNGAN SOSIAL

2201. **DALAM SETAHUN TERAKHIR,** APAKAH ADA ANGGOTA RUMAH TANGGA YANG MEMILIKI ATAU MENERIMA JAMINAN SOSIAL BERUPA:	Ya	Tidak	BERAPA JUMLAH ANGGOTA RUMAH TANGGA YANG MEMILIKI ATAU MENERIMA JAMINAN SOSIAL TERSEBUT?
(i)	(ii)		(iii)
A. JAMINAN PENSIUN/VETERAN	A. 1 → ***2201.iii.A***	5 → ***2201.B***	A. 1 orang
B. JAMINAN HARI TUA	B. 1 → ***2201.iii.B***	5 → ***2201.C***	B. 1 orang
C. JAMINAN/ASURANSI KECELAKAAN KERJA	C. 1 → ***2201.iii.C***	5 → ***2201.D***	C. 1 orang
D. JAMINAN/ASURANSI KEMATIAN	D. 1 → ***2201.iii.D***	5 → ***2201.E***	D. 1 orang
E. JAMINAN KEHILANGAN PEKERJAAN (JKP)	E. 1 → ***2201.iii.E***	5 → ***2201.F***	E. 1 orang
F. PESANGON PEMUTUSAN HUBUNGAN KERJA (PHK)	F. 1 → ***2201.iii.F***	5 → ***2202***	F. ____ orang

2202. APAKAH RUMAH TANGGA INI MENERIMA KARTU KELUARGA SEJAHTERA (KKS)?	Ya, dapat menunjukkan kartu ..... 1 Ya, tidak dapat menunjukkan kartu ..... 2 Tidak 5
2203. **DALAM SETAHUN TERAKHIR,** APAKAH RUMAH TANGGA ANDA PERNAH MENJADI PENERIMA PROGRAM KELUARGA HARAPAN (PKH)?	Ya ..... 1 Tidak ..... 5 → ***2205***
2204. A. APAKAH SAAT INI RUMAH TANGGA ANDA MASIH TERCATAT/ MENJADI PENERIMA PKH?	Ya ..... 1 Tidak ..... 5 Tidak tahu ..... 8 } ***2205***
B. DI MANA RUMAH TANGGA ANDA MENERIMA BANTUAN PKH?	Kantor Pos ..... 1 ATM ..... 2 Kantor Bank ..... 3 Agen Bank ..... 4 Pendamping, Ketua Kelompok 5
C. **DALAM SETAHUN TERAKHIR,** UNTUK APA SAJA BANTUAN PKH DIPERGUNAKAN? ADA LAGI? *(Pilihan jawaban boleh lebih dari satu yang dipilih)*	Belanja Pangan ..... A Biaya Perumahan dan Fasilitas Rumah Tangga (sewa rumah/kontrak, listrik, air, telepon, bahan bakar, dll.) ..... B Biaya Pengobatan ..... C Biaya Perawatan Ibu Hamil ..... D Biaya Sekolah ..... E Pembayaran Hutang/Kredit ..... F Lainnya, ***tuliskan***: _____ G
2205. **DALAM SETAHUN TERAKHIR,** APAKAH TERDAPAT ANGGOTA RUMAH TANGGA LANSIA (60 TAHUN KE ATAS) YANG MENERIMA BANTUAN SOSIAL DARI PROGRAM ATENSI LANSIA?	Ya ..... 1 *Tuliskan No. Urut ART Lansia* 1)☐☐ ; 2)☐☐ ; 3)☐☐ ; 4)☐☐ Tidak 5

CONTOH PENGISIAN

Pada bulan Januari 2024 rumah tangga menerima Program Sembako yang disalurkan melalui bank. Pak Sucipto mengetahui nilai bantuan yang diterima yakni sebesar Rp400.000,-. Nilai tersebut merupakan rapelan Program Sembako untuk Januari dan Februari 2024. Pak Sucipto mengambil bantuan di ATM. Bantuan yang diperoleh dimannfaatkan untuk memperbaiki rumah.

Pada bulan Desember 2023 rumah tangga menerima Program Sembako yang disalurkan melalui bank. Pak Sucipto mengetahui nilai bantuan yang diterima yakni sebesar Rp400.000,-. Nilai tersebut merupakan rapelan Program Sembako untuk November dan Desember 2023. Pak Sucipto mengambil bantuan di ATM. Bantuan yang diperoleh dimannfaatkan keperluan sehari-hari serta untuk memenuhi kebutuhan dapur dan kebutuhan rumah pokoknya Mba, beras, ayam, sabun, minyak.

Pada bulan Oktober 2023 rumah tangga memperoleh Program Sembako, namun telah dicairkan pada September 2023

CONTOH PENGISIAN

Dalam setahun terakhir rumah tangga menerima BLT Desa. Sementara itu, bantuan/program lain seperti PKTD, Bantuan beras Bapanas, dan Program Bantuan Sertifikasi Tanah, rumah tangga tidak memperoleh.

Pada rumah tangga Pak Sucipto, terdapat ART yang memiliki usaha mikro yakni Ibu Maryati (istri Pak Sucipto).

2207. APAKAH RUMAH TANGGA ANDA PERNAH MENJADI PENERIMA PROGRAM BPNT/PROGRAM SEMBAKO YANG DISALURKAN MELALUI BANK ATAU PT POS?	Ya.....1 Tidak.....5 → *2209*

BLOK XXII. KETERANGAN PERLINDUNGAN SOSIAL

2208. **DALAM 4 BULAN TERAKHIR**, SEBUTKAN INFORMASI PEMBELIAN/ PENGGUNAAN PROGRAM BPNT/PROGRAM SEMBAKO YANG DISALURKAN MELALUI BANK ATAU PT POS: A. APAKAH RUMAH TANGGA MENERIMA PROGRAM BPNT/ PROGRAM SEMBAKO YANG DISALURKAN MELALUI BANK ATAU PT POS PADA 4 BULAN TERAKHIR?	***Bulan Januari 2024*** A) Ya .....1 Tidak.....5→***Desember '23***	***Bulan Desember 2023*** A) Ya.....1 Tidak.....5→***November '23***	***Bulan November 2023*** A) Ya .....1 Tidak.....5→***Oktober '23***	***Bulan Oktober 2023*** A) Ya .....1 Tidak.....5→ ***2209***
B. APAKAH ANDA MENGETAHUI BERAPA NILAI YANG DITERIMA DARI PROGRAM BPNT/PROGRAM SEMBAKO YANG DISALURKAN MELALUI BANK ATAU PT POS?	B) Ya, ***tuliskan***.....1 Rp. 4 0 0 . 0 0 0 ,- Tidak .....5→***2208.D***	B) Ya, ***tuliskan***.....1 Rp. 4 0 0 . 0 0 0 ,- Tidak .....5→***2208.D***	B) Ya, ***tuliskan***.....1 Rp. _ _ _ . _ _ _ ,- Tidak .....5→***2208.D***	B) Ya, ***tuliskan***.....1 Rp. _ _ _ . _ _ _ ,- Tidak .....5→***2208.D***
C. UNTUK PENERIMAAN BERAPA BULAN?	C) ___ Bulan	C) ___ Bulan	C) ___ Bulan	C) ___ Bulan
D. DI MANA RUMAH TANGGA ANDA MENERIMA PROGRAM BPNT/ PROGRAM SEMBAKO YANG DISALURKAN MELALUI BANK ATAU PT POS TERSEBUT?	D) Kantor Pos .....1 ATM.....2 Kantor Bank .....3 Agen Bank.....4 Pendamping, ketua kelompok.....5	D) Kantor Pos.....1 ATM.....2 Kantor Bank.....3 Agen Bank.....4 Pendamping, ketua kelompok 5	D) Kantor Pos .....1 ATM.....2 Kantor Bank .....3 Agen Bank.....4 Pendamping, ketua kelompok.....5	D) Kantor Pos .....1 ATM.....2 Kantor Bank .....3 Agen Bank.....4 Pendamping, ketua kelompok 5
E. UNTUK APA SAJA PROGRAM BPNT/PROGRAM SEMBAKO YANG DISALURKAN MELALUI BANK ATAU PT POS DIPERGUNAKAN? ADA LAGI?	E) Belanja Pangan.....A Biaya Perumahan dan Fasilitas Rumah Tangga .....B Biaya Pengobatan.....C Biaya Perawatan Ibu Hamil.....D Biaya Sekolah .....E Pembayaran Hutang/Kredit.....F Lainnya, ***tuliskan:*** _____ G	E) Belanja Pangan.....A Biaya Perumahan dan Fasilitas Rumah Tangga .....B Biaya Pengobatan.....C Biaya Perawatan Ibu Hamil.....D Biaya Sekolah .....E Pembayaran Hutang/Kredit.....F Lainnya, ***tuliskan:*** _____G	E) Belanja Pangan.....A Biaya Perumahan dan Fasilitas Rumah Tangga .....B Biaya Pengobatan.....C Biaya Perawatan Ibu Hamil.....D Biaya Sekolah .....E Pembayaran Hutang/Kredit.....F Lainnya, ***tuliskan:*** _____ G	E) Belanja Pangan.....A Biaya Perumahan dan Fasilitas Rumah Tangga .....B Biaya Pengobatan.....C Biaya Perawatan Ibu Hamil.....D Biaya Sekolah .....E Pembayaran Hutang/Kredit.....F Lainnya, ***tuliskan:***_____ G

		Ya	Tidak
2209. **DALAM SETAHUN TERAKHIR**, APAKAH TERDAPAT ANGGOTA RUMAH TANGGA YANG MENERIMA BANTUAN/PROGRAM DARI **PEMERINTAH** SEBAGAI BERIKUT: *(Lingkari kode 1 jika menerima, kode 5 bila tidak menerima)*	A. BANTUAN LANGSUNG TUNAI DESA (BLT DESA)	1	5
	B. BANTUAN PADAT KARYA TUNAI DESA (PKTD)	1	5
	C. BANTUAN PANGAN PEMERINTAH (BERAS BADAN PANGAN NASIONAL/BAPANAS)	1	5
	D. PROGRAM BANTUAN SERTIFIKASI TANAH	1	5

2210. A. APAKAH ADA ANGGOTA RUMAH TANGGA YANG MEMILIKI USAHA MIKRO ATAU KECIL? *Usaha mikro atau kecil bisa pada sektor apapun, tidak terbatas pada sektor industri atau perdagangan*	Ya .....1 *Tuliskan No. Urut ART* 1)[0][2] ; 2)[ ][ ] ; 3)[ ][ ] ; 4)[ ][ ] Tidak.....5 *Penjelasan:* **1. *Usaha mikro*** *memiliki modal usaha maksimal Rp1 miliar dan tidak termasuk tanah dan bangunan tempat usaha atau hasil penjualan tahunan maksimal 2 miliar.* **2. *Usaha kecil*** *memiliki modal usaha lebih dari Rp1 miliar sampai Rp5 miliar dan tidak termasuk tanah dan bangunan tempat usaha atau hasil penjualan tahunan lebih dari Rp2 miliar sampai Rp15 miliar.*

CONTOH PENGISIAN

Dalam sethun terakhir terdapat ART yang menerima Program Pemberdayaan Usaha dari Pemerintah berupa pemasaran/digitalisasi usaha. Ibu Maryati pernah mengikuti pelatihan berjualan *online* di kantor Desa. Sementara itu, program Pemberdayaan Usaha dari Pemerintah seperti Pelatihan Teknis Produksi, Perizinan Komersil/Stratifikasi, pemasaran/digitalisasi usaha, pelaporan keuangan, fasilitas permodalan, tidak ada ART yang menerima.

Dalam setahun terakhir rumah tangga tidak menerima bantuan/bantuan sosial/subsidi dari pemerintah daerah berupa bantuan rutin maupun tidak rutin.

BLOK XXII. KETERANGAN PERLINDUNGAN SOSIAL

		Ya	Tidak
B. **DALAM SETAHUN TERAKHIR**, APAKAH TERDAPAT ANGGOTA RUMAH TANGGA YANG MENERIMA PROGRAM PEMBERDAYAAN USAHA DARI PEMERINTAH SEBAGAI BERIKUT: *(Lingkari kode 1 jika menerima, kode 5 bila tidak menerima)*	(i) PELATIHAN TEKNIS PRODUKSI	1	5
	(ii) PERIZINAN KOMERSIL/SERTIFIKASI	1	5
	(iii) PEMASARAN/DIGITALISASI USAHA	1	5
	(iv) PELAPORAN KEUANGAN	1	5
	(v) FASILITAS PERMODALAN	1	5

2211. A. **DALAM SETAHUN TERAKHIR**, APAKAH RUMAH TANGGA ANDA MENERIMA BANTUAN/BANTUAN SOSIAL/SUBSIDI DARI **PEMERINTAH DAERAH** BERUPA **BANTUAN RUTIN**?	Ya ..... 1 → ***2211.A. i s.d. v*** Tidak ..... 5 → ***2211.B***	**Bantuan yang Diterima Setahun Terakhir** (i) BANTUAN RUTIN UNTUK PANGAN Rp. __ __ . __ __ __ . __ __ __,- (ii) BANTUAN RUTIN UNTUK ANAK Rp. __ __ . __ __ __ . __ __ __,- (iii) BANTUAN RUTIN UNTUK LANSIA Rp. __ __ . __ __ __ . __ __ __,- (iv) BANTUAN RUTIN UNTUK PENYANDANG DISABILITAS Rp. __ __ . __ __ __ . __ __ __,- (v) BANTUAN RUTIN LAINNYA Rp. __ __ . __ __ __ . __ __ __,-
B. **DALAM SETAHUN TERAKHIR**, APAKAH RUMAH TANGGA ANDA MENERIMA BANTUAN/BANTUAN SOSIAL/SUBSIDI DARI **PEMERINTAH DAERAH** BERUPA **BANTUAN TIDAK RUTIN**?	Ya ..... 1 → ***2211.B. i*** Tidak ..... 5 → ***Blok XXIII***	**Bantuan yang Diterima Setahun Terakhir** (i) BANTUAN TIDAK RUTIN Rp. __ __ . __ __ __ . __ __ __,-

BADAN PUSAT STATISTIK

ST2023
SENSUS PERTANIAN

Terima Kasih!

www.bps.go.id

.....

BLOK XXII KETERANGAN PERLINDUNGAN SOSIAL

2201. **DALAM SETAHUN TERAKHIR,** APAKAH ADA ANGGOTA RUMAH TANGGA YANG MEMILIKI ATAU MENERIMA JAMINAN SOSIAL BERUPA:	Ya	Tidak
(i)	(ii)	
A. JAMINAN PENSIUN/VETERAN	A. .....1 → ***2201.iii.A***	.....5 → ***2201.B***

Jaminan Pensiun/Veteran adalah jaminan pekerja/aparatur negeri sipil (ASN)/TNI/Polri yang diselenggarakan secara nasional berdasarkan prinsip asuransi sosial atau tabungan wajib.

Jaminan pensiun diselenggarakan untuk mempertahankan derajat kehidupan yang layak pada saat peserta kehilangan atau berkurang penghasilannya karena memasuki usia pensiun atau mengalami cacat total tetap.

Buku 4 Hal 274

BLOK XXII KETERANGAN PERLINDUNGAN SOSIAL

2201. **DALAM SETAHUN TERAKHIR,** APAKAH ADA ANGGOTA RUMAH TANGGA YANG MEMILIKI ATAU MENERIMA JAMINAN SOSIAL BERUPA:	Ya	Tidak
(i)	(ii)	
B. JAMINAN HARI TUA	B. .....1 → ***2201.iii.B***	.....5 → ***2201.C***

Jaminan hari tua adalah program jaminan yang ditujukan sebagai pengganti terputusnya penghasilan tenaga kerja karena meninggal, cacat, atau hari tua dan diselenggarakan dengan sistem tabungan hari tua.

Program jaminan hari tua memberikan kepastian penerimaan penghasilan yang dibayarkan pada saat tenaga kerja mencapai usia 55 tahun atau telah memenuhi persyaratan tertentu.

Buku 4 Hal 274

BLOK XXII KETERANGAN PERLINDUNGAN SOSIAL

2201. **DALAM SETAHUN TERAKHIR,** APAKAH ADA ANGGOTA RUMAH TANGGA YANG MEMILIKI ATAU MENERIMA JAMINAN SOSIAL BERUPA:	Ya	Tidak
(i)	(ii)	
C. JAMINAN/ASURANSI KECELAKAAN KERJA	C. .....1 → ***2201.iii.C***	.....5 → ***2201.D***

Jaminan/asuransi kecelakaan kerja adalah Jaminan Kecelakaan Kerja (JKK) yang memberikan kompensasi dan rehabilitasi bagi tenaga kerja yang mengalami kecelakaan pada saat dimulai berangkat bekerja sampai tiba kembali dirumah atau menderita penyakit akibat hubungan kerja.

Buku 4 Hal 274

BLOK XXII KETERANGAN PERLINDUNGAN SOSIAL

2201. **DALAM SETAHUN TERAKHIR,** APAKAH ADA ANGGOTA RUMAH TANGGA YANG MEMILIKI ATAU MENERIMA JAMINAN SOSIAL BERUPA:	Ya	Tidak
(i)	(ii)	
D. JAMINAN/ASURANSI KEMATIAN	D. .....1 → ***2201.iii.D***	.....5 → ***2201.E***

Jaminan/asuransi kematian adalah jaminan yang memberikan manfaat berupa santunan kematian yang dibayarkan kepada ahli waris peserta yang meninggal dunia.

Buku 4 Hal 275

BLOK XXII KETERANGAN PERLINDUNGAN SOSIAL

2201. **DALAM SETAHUN TERAKHIR,** APAKAH ADA ANGGOTA RUMAH TANGGA YANG MEMILIKI ATAU MENERIMA JAMINAN SOSIAL BERUPA:	Ya	Tidak
(i)	(ii)	
E. JAMINAN KEHILANGAN PEKERJAAN (JKP).....	E. .....1 → ***2201.iii.E***	.....5 → ***2201.F***

Jaminan Kehilangan Pekerjaan (JKP) adalah Jaminan yang diberikan kepada pekerja/buruh yang mengalami pemutusan hubungan kerja dengan tujuan mempertahankan derajat kehidupan yang layak pada saat pekerja kehilangan pekerjaan. Pekerja dapat memenuhi kebutuhan dasar hidup yang layak saat terjadi risiko akibat pemutusan hubungan kerja seraya berusaha mendapatkan pekerjaan kembali.

Buku 4 Hal 275

BLOK XXII KETERANGAN PERLINDUNGAN SOSIAL

2201. **DALAM SETAHUN TERAKHIR,** APAKAH ADA ANGGOTA RUMAH TANGGA YANG MEMILIKI ATAU MENERIMA JAMINAN SOSIAL BERUPA:	Ya	Tidak
(i)	(ii)	
E. JAMINAN KEHILANGAN PEKERJAAN (JKP).....	E. .....1 → ***2201.iii.E***	.....5 → ***2201.F***

Kriteria penerima JKP sebagai berikut:

1) WNI;
2) Belum mencapai usia 54 tahun saat terdaftar menjadi peserta;
3) Pekerja pada pekerja kantoran/buruh upah Skala Usaha Menengah dan Besar yang sudah mengikuti 4 Program (JKK, JKM, JHT, dan JP);
4) Pekerja pada pekerja kantoran/buruh upah Skala Kecil dan Mikro dengan minimal ikut 3 program (JKK, JKM dan JHT);
5) Terdaftar sebagai Pekerja Penerima Upah pada Badan Usaha Program Jaminan Kesehatan Nasional (JKN) BPJS Kesehatan

BLOK XXII KETERANGAN PERLINDUNGAN SOSIAL

2201. **DALAM SETAHUN TERAKHIR,** APAKAH ADA ANGGOTA RUMAH TANGGA YANG MEMILIKI ATAU MENERIMA JAMINAN SOSIAL BERUPA:	Ya	Tidak
(i)	(ii)	
F. PESANGON PEMUTUSAN HUBUNGAN KERJA (PHK)	F. .....1 → ***2201.iii.F***	.....5 → ***2202***

Pesangon Pemutusan Hubungan Kerja (PHK) adalah jaminan yang diberikan akibat pengakhiran hubungan kerja karena suatu hal tertentu yang mengakibatkan berakhirnya hak dan kewajiban antara buruh/pekerja dan pengusaha.

Buku 4 Hal 275

BLOK XXII KETERANGAN PERLINDUNGAN SOSIAL

BLOK XXII. KETERANGAN PERLINDUNGAN SOSIAL			
2201. **DALAM SETAHUN TERAKHIR,** APAKAH ADA ANGGOTA RUMAH TANGGA YANG MEMILIKI ATAU MENERIMA JAMINAN SOSIAL BERUPA:	Ya	Tidak	BERAPA JUMLAH ANGGOTA RUMAH TANGGA YANG MEMILIKI ATAU MENERIMA JAMINAN SOSIAL TERSEBUT?
(i)	(ii)		(iii)
A. JAMINAN PENSIUN/VETERAN	A. .....1 → ***2201.iii.A***	.....5 → ***2201.B***	A. _____orang
B. JAMINAN HARI TUA	B. .....1 → ***2201.iii.B***	.....5 → ***2201.C***	B. _____orang
C. JAMINAN/ASURANSI KECELAKAAN KERJA	C. .....1 → ***2201.iii.C***	.....5 → ***2201.D***	C. _____orang
D. JAMINAN/ASURANSI KEMATIAN	D. .....1 → ***2201.iii.D***	.....5 → ***2201.E***	D. _____orang
E. JAMINAN KEHILANGAN PEKERJAAN (JKP)	E. .....1 → ***2201.iii.E***	.....5 → ***2201.F***	E. _____orang
F. PESANGON PEMUTUSAN HUBUNGAN KERJA (PHK)	F. .....1 → ***2201.iii.F***	.....5 → ***2202***	F. _____orang

- Jika ART memiliki BPJS Ketenagakerjaan, catatkan paket jaminan apa saja yang diikuti. Jika ART tidak dapat menyebutkan, maka di-*probing* dengan menanyakan apakah ART bekerja pada usaha besar, menengah, mikro, atau kecil (*lihat juga penjelasan pada 2210.A*).
- Jika bekerja di usaha besar/menengah maka dicatat memiliki Jaminan Kecelakaan Kerja, Jaminan Hari Tua, Jaminan Pensiun, dan Jaminan Kematian.
- Jika bekerja di usaha mikro/kecil dicatat memiliki Jaminan Kecelakaan Kerja, Jaminan Hari Tua, dan Jaminan Kematian.

Buku 4 Hal 275-276

BLOK XXII KETERANGAN PERLINDUNGAN SOSIAL

2202. APAKAH RUMAH TANGGA INI MENERIMA KARTU KELUARGA SEJAHTERA (KKS)?	Ya, dapat menunjukkan kartu ..... 1 Ya, tidak dapat menunjukkan kartu ..... 2 Tidak 5

KKS COMBO merupakan kartu debet yang dikeluarkan oleh HIMBARA yang berfungsi sebagai media penyaluran bantuan sosial dan subsidi. Himpunan Bank Milik Negara saat ini anggotanya adalah Bank Mandiri, BRI, Bank BNI, dan Bank BTN (Provinsi Aceh disalurkan oleh BSI).

Kartu KKS juga digunakan oleh penerima PKH, Program BPNT/Program Sembako yang penyalurannya melalui bank.

Buku 4 Hal 277-278

BLOK XXII KETERANGAN PERLINDUNGAN SOSIAL

2202. APAKAH RUMAH TANGGA INI MENERIMA KARTU KELUARGA SEJAHTERA (KKS)?

Ya, dapat menunjukkan kartu 1
Ya, tidak dapat menunjukkan kartu 2
Tidak 5

Masa berlaku KKS adalah 5 tahun. Jika masa berlaku kartu berakhir dapat diperbaharui di kantor bank terdekat.

Jika responden dapat menunjukkan KKS tetapi sudah lewat masa berlaku kartu, maka dianggap memiliki kartu dan dapat menunjukkannya (Kode 1).

KKS Reguler (umum)

KKS untuk Lansia

KKS Penyandang Disabilitas Berat

KKS (belakang)

Kartu Keluarga Sejahtera (KKS)

Buku 4 Hal 277-278

BLOK XXII KETERANGAN PERLINDUNGAN SOSIAL

2203. **DALAM SETAHUN TERAKHIR**, APAKAH RUMAH TANGGA ANDA PERNAH MENJADI PENERIMA PROGRAM KELUARGA HARAPAN (PKH)?

Ya 1
Tidak ..... 5 → ***2205***

Program Keluarga Harapan (PKH) merupakan program bantuan sosial (bansos) bersyarat yang diberikan kepada keluarga miskin/rentan sesuai dengan kriteria yang ditetapkan.

Sasaran PKH adalah keluarga miskin dan rentan yang terdaftar dalam Basis Data Terpadu serta memenuhi komponen kesehatan, pendidikan, dan/atau kesejahteran sosial.

PROGRAM KELUARGA HARAPAN
Meraih Keluarga Sejahtera

Buku 4 Hal 279-280

BLOK XXII KETERANGAN PERLINDUNGAN SOSIAL

2204. A. APAKAH SAAT INI RUMAH TANGGA ANDA MASIH TERCATAT/ MENJADI PENERIMA PKH?	Ya ..... 1 Tidak ..... 5 Tidak tahu 8	2205
B. DI MANA RUMAH TANGGA ANDA MENERIMA BANTUAN PKH?	Kantor Pos ..... 1 ATM ..... 2 Kantor Bank ..... 3 Agen Bank ..... 4 Pendamping, ketua kelompok 5	

Bantuan PKH disalurkan secara nontunai melalui rekening bank dengan bekerja sama dengan Bank Penyalur (diakses dengan kartu debit Kartu Keluarga Sejahtera/KKS).

Agen Bank, misalnya: BRIlink, Mandiri Agen, Agen Griya BTN, Agen BNI 46, dll.

Pendamping sosial adalah orang yang bertugas melaksanakan tugas pendampingan PKH di kecamatan.

Buku 4 Hal 280-281

BLOK XXII KETERANGAN PERLINDUNGAN SOSIAL

C. **DALAM SETAHUN TERAKHIR**, UNTUK APA SAJA BANTUAN PKH DIPERGUNAKAN? ADA LAGI? *(Pilihan jawaban boleh lebih dari satu yang dipilih)*	Belanja Pangan ..... A Biaya Perumahan dan Fasilitas Rumah Tangga (sewa rumah/kontrak, listrik, air, telepon, bahan bakar, dll.) ..... B Biaya Pengobatan ..... C Biaya Perawatan Ibu Hamil ..... D Biaya Sekolah ..... E Pembayaran Hutang/Kredit ..... F Lainnya, ***tuliskan***: _____ G

Belanja Pangan, misalnya rumah tangga menggunakan bantuan PKH untuk membeli sembako, seperti beras, gula, minyak goreng, dsb.

Biaya Pengobatan meliputi biaya pelayanan pengobatan/ kuratif, biaya obat, biaya pencegahan/preventif, tidak termasuk biaya untuk ibu hamil.

Biaya Perawatan Ibu Hamil misalnya rumah tangga menggunakan bantuan PKH untuk cek kehamilan, USG, membeli vitamin untuk ibu hamil, dsb.

Buku 4 Hal 282

BLOK XXII KETERANGAN PERLINDUNGAN SOSIAL

C. **DALAM SETAHUN TERAKHIR**, UNTUK APA SAJA BANTUAN PKH DIPERGUNAKAN? ADA LAGI? *(Pilihan jawaban boleh lebih dari satu yang dipilih)*	Belanja Pangan ..... A Biaya Perumahan dan Fasilitas Rumah Tangga (sewa rumah/kontrak, listrik, air, telepon, bahan bakar, dll.) ..... B Biaya Pengobatan ..... C Biaya Perawatan Ibu Hamil ..... D Biaya Sekolah ..... E Pembayaran Hutang/Kredit ..... F Lainnya, ***tuliskan***: _____ G

Biaya Sekolah misalnya rumah tangga menggunakan bantuan PKH untuk membeli peralatan sekolah, seragam, uang kursus, dsb.

Pembayaran hutang/kredit, misalnya untuk membayar cicilan motor, dsb.

Lainnya. Misalnya rumah tangga menggunakan bantuan PKH untuk hal lainnya seperti membeli pakaian, perhiasan, membayar pajak, dsb. Tuliskan pada tempat yang tersedia.

Buku 4 Hal 282

BLOK XXII KETERANGAN PERLINDUNGAN SOSIAL

2205. **DALAM SETAHUN TERAKHIR**, APAKAH TERDAPAT ANGGOTA RUMAH TANGGA LANSIA (60 TAHUN KE ATAS) YANG MENERIMA BANTUAN SOSIAL DARI PROGRAM ATENSI LANSIA?

Ya .....1 *Tuliskan No. Urut ART Lansia* 1)☐☐ ; 2)☐☐ ; 3)☐☐ ; 4)☐☐

Tidak 5

Asistensi Rehabilitasi Sosial (ATENSI) yaitu Layanan rehabilitasi sosial yang menggunakan pendekatan berbasis keluarga, komunitas dan/atau residensial melalui kegiatan dukungan pemenuhan kehidupan layak, dukungan keluarga, perawatan sosial, terapi fisik, terapi psikososial, terapi mental, pelatihan vokasional pembinaan kewirausahaan, bantuan sosial, asistensi sosial serta dukungan aksesibilitas.

Buku 4 Hal 282-283

BLOK XXII KETERANGAN PERLINDUNGAN SOSIAL

2207.	APAKAH RUMAH TANGGA ANDA PERNAH MENJADI PENERIMA PROGRAM BPNT/PROGRAM SEMBAKO YANG DISALURKAN MELALUI BANK ATAU PT POS?	Ya.....1 Tidak .....5 →**2209**

Program Sembako adalah program Bantuan Sosial pangan yang diberikan dalam bentuk tunai atau nontunai kepada keluarga penerima manfaat yang terdaftar dalam data terpadu kesejahteraan sosial. (Peraturan Menteri Sosial Republik Indonesia Nomor 4 Tahun 2023 tentang Pelaksanaan Program Sembako)

Penyaluran Bantuan Program Sembako dalurkan melalui bank/Pos Penyalur yaitu:

a. PT Bank Mandiri
b. PT Bank Rakyat Indonesia
c. PT Bank Negara
d. PT Bank Syariah Indonesia
e. PT Pos Indonesia (Persero).

Buku 4 Hal 283-285

BLOK XXII KETERANGAN PERLINDUNGAN SOSIAL

2208. **DALAM 4 BULAN TERAKHIR**, SEBUTKAN INFORMASI PEMBELIAN/ PENGGUNAAN PROGRAM BPNT/PROGRAM SEMBAKO YANG DISALURKAN MELALUI BANK ATAU PT POS: A. APAKAH RUMAH TANGGA MENERIMA PROGRAM BPNT/ PROGRAM SEMBAKO YANG DISALURKAN MELALUI BANK ATAU PT POS PADA 4 BULAN TERAKHIR?	***Bulan Januari 2024*** A) Ya .....1 Tidak ..... 5→***Desember '23***	***Bulan Desember 2023*** A) Ya..... 1 Tidak.....5→***November '23***

Bulan November 2023 A) Ya ..... 1 Tidak..... 5→***Oktober '23***	***Bulan Oktober 2023*** A) Ya ..... 1 Tidak..... 5→ ***2209***

Waktu penyaluran Program Sembako dilaksanakan setiap periode atau sesuai dengan kebijakan Pemerintah. Penyaluran Program Sembako dapat dilaksanakan bersamaan dengan penyaluran Bantuan Sosial lainnya di Kementerian Sosial.

Besaran manfaat program Sembako adalah Rp200.000/KPM/bulan

Buku 4 Hal 283-285

BLOK XXII KETERANGAN PERLINDUNGAN SOSIAL

B. APAKAH ANDA MENGETAHUI BERAPA NILAI YANG DITERIMA DARI PROGRAM BPNT/PROGRAM SEMBAKO YANG DISALURKAN MELALUI BANK ATAU PT POS?	B) Ya, ***tuliskan***..... 1 Rp. _ _ _ . _ _ _ ,- Tidak ..... 5→***2208.D***

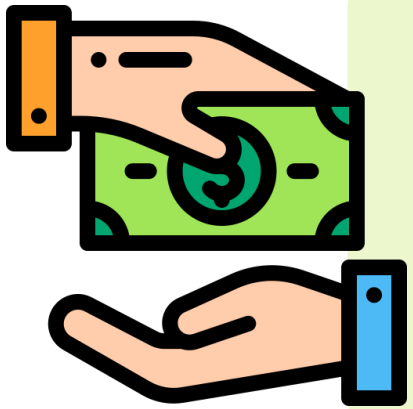

Nilai bantuan yang seharusnya diterima adalah sebesar Rp200.000,- per KPM per bulan. Terdapat kemungkinan bahwa dalam satu rumah tangga terdapat beberapa keluarga memperoleh bantuan.

Jika responden mengetahui nilai bantuan yang diterima dan isikan nilai bantuan yang diterima pada tempat yang tersedia sesuai dengan pengetahuan responden. Nilai yang diketahui responden bisa saja tidak sebesar Rp200.000,- .

Buku 4 Hal 285

BLOK XXII KETERANGAN PERLINDUNGAN SOSIAL

C. UNTUK PENERIMAAN BERAPA BULAN?	C) ___ Bulan

Pada tahun 2023 penyaluran dana Bantuan Program Sembako bagi KPM Himbara dilakukan setiap dua bulan sekali yaitu Januari-Februari, Maret-April, Mei-Juni, Juli-Agustus, September-Oktober dan November-Desember.

Sementara itu, penyaluran melalui Pos Penyalur dilakukan tiga bulan sekali yaitu Januari-Februari-Maret, April-Mei-Juni, Juli-Agustus-September dan Oktober-November-Desember.

Jika bantuan yang diterima rumah tangga disalurkan secara rapel maka tuliskan jumlah rapelan bulannya, misalnya dirapel selama 2 bulan. Jika bantuan yang diterima disalurkan sesuai bulan penerimaannya (tidak rapel) maka tuliskan 1

Buku 4 Hal 286

BLOK XXII KETERANGAN PERLINDUNGAN SOSIAL

D. DI MANA RUMAH TANGGA ANDA MENERIMA PROGRAM BPNT/ PROGRAM SEMBAKO YANG DISALURKAN MELALUI BANK ATAU PT POS TERSEBUT?	D) Kantor Pos .....1 ATM.....2 Kantor Bank .....3 Agen Bank.....4 Pendamping, ketua kelompok.....5

KPM Program Sembako yang telah menerima dana Program Sembako menarik dana Program Sembako dalam bentuk uang tunai di Anjungan Tunai Mandiri (ATM) bank penyalur, kantor cabang bank penyalur, agen bank penyalur atau disalurkan oleh PT. Pos.

Sementara Pos Penyalur melakukan penyaluran dana Program Sembako kepada KPM Program Sembako melalui:

a. Pengantaran langsung ke Alamat KPM Program Sembako;
b. Pengambilan langsung di kantor pos penyalur; atau
c. Pembayaran di komunitas

Buku 4 Hal 286

BLOK XXII KETERANGAN PERLINDUNGAN SOSIAL

E. UNTUK APA SAJA PROGRAM BPNT/PROGRAM SEMBAKO YANG DISALURKAN MELALUI BANK ATAU PT POS DIPERGUNAKAN? ADA LAGI?	E) Belanja Pangan.....A Biaya Perumahan dan Fasilitas Rumah Tangga..... B Biaya Pengobatan..... C Biaya Perawatan Ibu Hamil..... D Biaya Sekolah.....E Pembayaran Hutang/Kredit.....F Lainnya, ***tuliskan:*** _____ G

Dana Program Sembako yang sudah ditarik dalam bentuk uang tunai oleh KPM Program Sembako di belanjakan untuk pembelian bahan pokok sesuai dengan kebutuhan.

Biaya Biaya Perumahan dan Fasilitas Rumah Tangga misalnya untuk membayar sewa rumah/kontrak, membayar tagihan listrik, membayar tagihan air, membayar tagihan telepon, membeli bahan bakar, dsb.

Biaya Pengobatan, misalnya untuk biaya periksa ke tenaga kesehatan, menebus obat, membeli obat di warung, dsb.

Lainnya, misalnya untuk hal lainnya seperti membeli pakaian, perhiasan, membayar pajak, dsb. Tuliskan pada tempat yang tersedia.

Buku 4 Hal 287-288

BLOK XXII KETERANGAN PERLINDUNGAN SOSIAL

			Ya	Tidak
2209.	**DALAM SETAHUN TERAKHIR,** APAKAH TERDAPAT ANGGOTA RUMAH TANGGA YANG MENERIMA BANTUAN/PROGRAM DARI **PEMERINTAH** SEBAGAI BERIKUT:	A. BANTUAN LANGSUNG TUNAI DESA (BLT DESA)	1	5
		B. BANTUAN PADAT KARYA TUNAI DESA (PKTD)	1	5
	(Lingkari kode 1 jika menerima, kode 5 bila tidak menerima)	C. BANTUAN PANGAN PEMERINTAH (BERAS BADAN PANGAN NASIONAL/BAPANAS)	1	5
		D. PROGRAM BANTUAN SERTIFIKASI TANAH	1	5

BLT Desa merupakan bantuan keuangan bagi masyarakat miskin dan rentan yang kesulitan dalam memenuhi kebutuhan hidupnya sehari-hari terutama akibat wabah Covid-19

Besaran BLT Desa adalah Rp300.000,- setiap bulan selama satu tahun untuk setiap Keluarga Penerima Manfaat (KPM). Pembayaran BLT Desa dilaksanakan mulai bulan Januari dan dapat dibayarkan paling banyak untuk 3 (tiga) bulan secara sekaligus.

BLOK XXII KETERANGAN PERLINDUNGAN SOSIAL

		Ya	Tidak
2209. **DALAM SETAHUN TERAKHIR,** APAKAH TERDAPAT ANGGOTA RUMAH TANGGA YANG MENERIMA BANTUAN/PROGRAM DARI **PEMERINTAH** SEBAGAI BERIKUT:			
(Lingkari kode 1 jika menerima, kode 5 bila tidak menerima)	A. BANTUAN LANGSUNG TUNAI DESA (BLT DESA)	1	5
	B. BANTUAN PADAT KARYA TUNAI DESA (PKTD)	1	5
	C. BANTUAN PANGAN PEMERINTAH (BERAS BADAN PANGAN NASIONAL/BAPANAS)	1	5
	D. PROGRAM BANTUAN SERTIFIKASI TANAH	1	5

- Pekerja pada PKTD diprioritaskan bagi penganggur, setengah penganggur, perempuan kepala keluarga, anggota keluarga miskin, serta anggota masyarakat marginal lainnya.
- Besaran anggaran upah kerja paling sedikit 50% (lima puluh persen) dari total biaya per kegiatan yang dilakukan menggunakan pola Padat Karya Tunai Desa.
- Pembayaran upah kerja diberikan setiap hari.
- Pelaksanaan kegiatan Padat Karya Tunai Desa dikelola dengan menerapkan protokol Kesehatan.

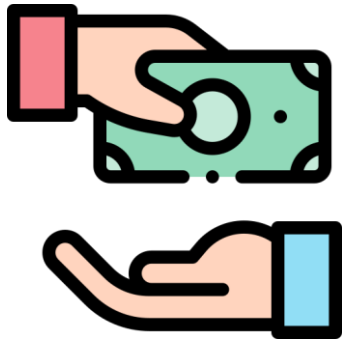

Buku 4 Hal 288-290

BLOK XXII KETERANGAN PERLINDUNGAN SOSIAL

		Ya	Tidak
2209. **DALAM SETAHUN TERAKHIR**, APAKAH TERDAPAT ANGGOTA RUMAH TANGGA YANG MENERIMA BANTUAN/PROGRAM DARI **PEMERINTAH** SEBAGAI BERIKUT: *(Lingkari kode 1 jika menerima, kode 5 bila tidak menerima)*	A. BANTUAN LANGSUNG TUNAI DESA (BLT DESA)	1	5
	B. BANTUAN PADAT KARYA TUNAI DESA (PKTD)	1	5
	C. BANTUAN PANGAN PEMERINTAH (BERAS BADAN PANGAN NASIONAL/BAPANAS)	1	5
	D. PROGRAM BANTUAN SERTIFIKASI TANAH	1	5

Bantuan pangan merupakan bantuan yang diberikan kepada masyarakat rawan pangan dan gizi sebagai salah satu bentuk intervensi dalam pengendalian kerawanan pangan.

Bantuan berupa beras diberikan kepada Keluarga Penerima Manfaat (KPM) sebanyak 10 Kilogram setiap keluarga untuk jangka waktu selama 3 bulan.

Penyaluran dilakukan oleh Bulog ke titik-titik yang telah disepakati bersama dengan pemerintah daerah, kecamatan dan kelurahan. Sebagian besar titik salur ada di titik kelurahan.

Buku 4 Hal 290-291

BLOK XXII KETERANGAN PERLINDUNGAN SOSIAL

		Ya	Tidak
2209. **DALAM SETAHUN TERAKHIR**, APAKAH TERDAPAT ANGGOTA RUMAH TANGGA YANG MENERIMA BANTUAN/PROGRAM DARI **PEMERINTAH** SEBAGAI BERIKUT: *(Lingkari kode 1 jika menerima, kode 5 bila tidak menerima)*	A. BANTUAN LANGSUNG TUNAI DESA (BLT DESA)	1	5
	B. BANTUAN PADAT KARYA TUNAI DESA (PKTD)	1	5
	C. BANTUAN PANGAN PEMERINTAH (BERAS BADAN PANGAN NASIONAL/BAPANAS)	1	5
	D. PROGRAM BANTUAN SERTIFIKASI TANAH	1	5

Pada tataran implementasi, terdapat setidaknya dua tipe pemberian sertifikasi tanah dari pemerintah, antara lain:

1) Pendaftaran Tanah Sistematis Lengkap (PTSL)
2) Redistribusi tanah.
   Pemberian sertifikasi tanah yang umumnya ditujukan kepada petani miskin

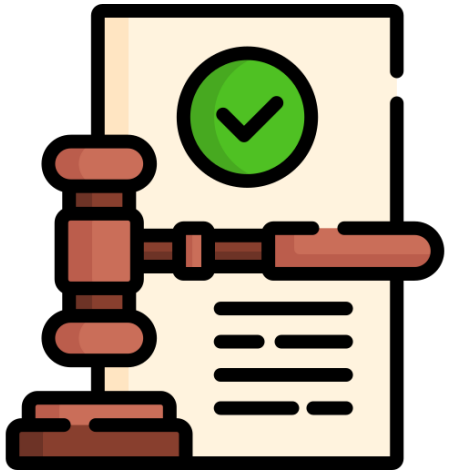

Buku 4 Hal 291-292

BLOK XXII KETERANGAN PERLINDUNGAN SOSIAL

			Ya	Tidak
2209.	**DALAM SETAHUN TERAKHIR,** APAKAH TERDAPAT ANGGOTA RUMAH TANGGA YANG MENERIMA BANTUAN/PROGRAM DARI **PEMERINTAH** SEBAGAI BERIKUT: *(Lingkari kode 1 jika menerima, kode 5 bila tidak menerima)*	A. BANTUAN LANGSUNG TUNAI DESA (BLT DESA)	1	5
		B. BANTUAN PADAT KARYA TUNAI DESA (PKTD)	1	5
		C. BANTUAN PANGAN PEMERINTAH (BERAS BADAN PANGAN NASIONAL/BAPANAS)	1	5
		D. PROGRAM BANTUAN SERTIFIKASI TANAH	1	5

1. Meskipun rumah tangga tidak memenuhi kriteria untuk menerima bantuan sosial pada P.2209, jika kenyataannya rumah tangga menerima bantuan tersebut, tuliskan sesuai kondisi lapangan dan berikan catatan pada Blok Catatan XXIV.
2. Satu rumah tangga dapat terdiri atas beberapa keluarga. Masing-masing keluarga dapat memperoleh bantuan tersendiri. Berikan penjelasan pada Blok Catatan XXIV jika hal tersebut terjadi.

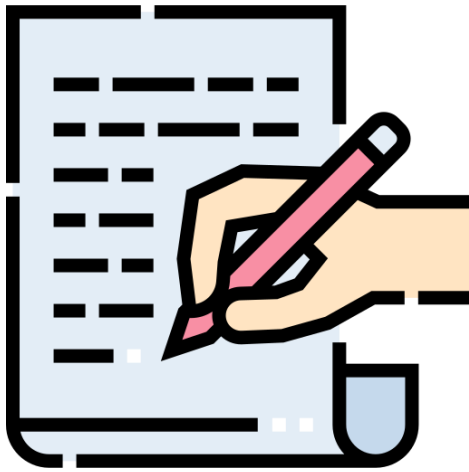

Buku 4 Hal 292

BLOK XXII KETERANGAN PERLINDUNGAN SOSIAL

2210. A. APAKAH ADA ANGGOTA RUMAH TANGGA YANG MEMILIKI USAHA MIKRO ATAU KECIL?

Usaha mikro atau kecil bisa pada sektor apapun, tidak terbatas pada sektor industri atau perdagangan

Ya.....1 *Tuliskan No. Urut ART* 1)☐☐ ; 2)☐☐ ; 3)☐☐ ; 4)☐☐

Tidak.....5

Penjelasan:

1. ***Usaha mikro*** *memiliki modal usaha maksimal Rp1 miliar dan tidak termasuk tanah dan bangunan tempat usaha atau hasil penjualan tahunan maksimal 2 miliar.*
2. ***Usaha kecil*** *memiliki modal usaha lebih dari Rp1 miliar sampai Rp5 miliar dan tidak termasuk tanah dan bangunan tempat usaha atau hasil penjualan tahunan lebih dari Rp2 miliar sampai Rp15 miliar.*

Buku 4 Hal 292-293

BLOK XXII KETERANGAN PERLINDUNGAN SOSIAL

B. **DALAM SETAHUN TERAKHIR**, APAKAH TERDAPAT ANGGOTA RUMAH TANGGA YANG MENERIMA PROGRAM PEMBERDAYAAN USAHA DARI PEMERINTAH SEBAGAI BERIKUT: *(Lingkari kode 1 jika menerima, kode 5 bila tidak menerima)*		Ya	Tidak
	(i) PELATIHAN TEKNIS PRODUKSI	1	5
	(ii) PERIZINAN KOMERSIL/SERTIFIKASI	1	5
	(iii) PEMASARAN/DIGITALISASI USAHA	1	5
	(iv) PELAPORAN KEUANGAN	1	5
	(v) FASILITAS PERMODALAN	1	5

Pelatihan Teknis Produksi

Fasilitasi yang diberikan kepada individu, anggota rumah tangga, pelaku usaha terkait kemampuan melaksanakan proses produksi secara baik dan benar. Pelatihan umumnya dilakukan secara langsung dalam skema praktikum produksi, pemrosesan produk, dan/atau diversifikasi hasil produk olahan.

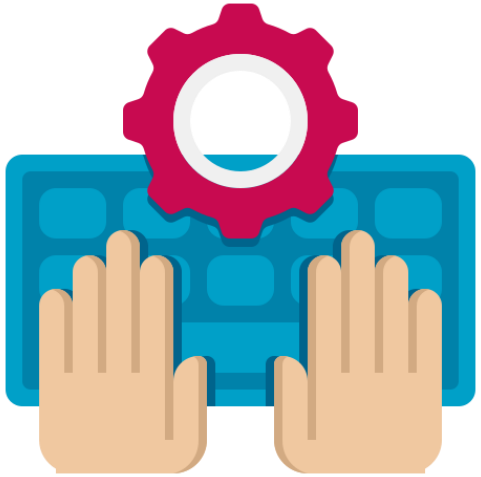

Buku 4 Hal 299

BLOK XXII KETERANGAN PERLINDUNGAN SOSIAL

B. **DALAM SETAHUN TERAKHIR**, APAKAH TERDAPAT ANGGOTA RUMAH TANGGA YANG MENERIMA PROGRAM PEMBERDAYAAN USAHA DARI PEMERINTAH SEBAGAI BERIKUT: *(Lingkari kode 1 jika menerima, kode 5 bila tidak menerima)*		Ya	Tidak
	(i) PELATIHAN TEKNIS PRODUKSI	1	5
	(ii) PERIZINAN KOMERSIL/SERTIFIKASI	1	5
	(iii) PEMASARAN/DIGITALISASI USAHA	1	5
	(iv) PELAPORAN KEUANGAN	1	5
	(v) FASILITAS PERMODALAN	1	5

Perizinan komersil/sertifikasi

Proses fasilitasi yang diberikan oleh pihak terkait kepada individu, ART, pelaku usaha berupa dukungan memproses perizinan usaha komersial maupun sertifikasi terkait yang diperlukan. Beberapa jenis sertifikasi usaha yang umumnya difasilitasi antara lain i) Sertifikat Produksi Pangan-Industri Rumah Tangga (SPP-IRT), sertifikasi halal, pendaftaran merek, dan izin edar BPOM (Makanan)

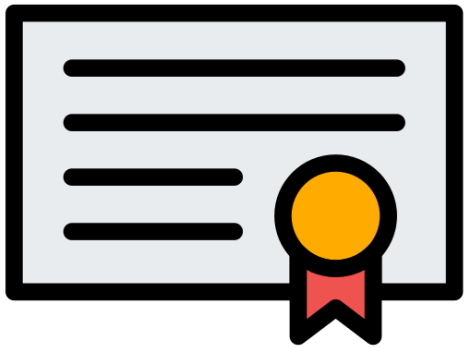

Buku 4 Hal 299

BLOK XXII KETERANGAN PERLINDUNGAN SOSIAL

B. **DALAM SETAHUN TERAKHIR**, APAKAH TERDAPAT ANGGOTA RUMAH TANGGA YANG MENERIMA PROGRAM PEMBERDAYAAN USAHA DARI PEMERINTAH SEBAGAI BERIKUT: *(Lingkari kode 1 jika menerima, kode 5 bila tidak menerima)*		Ya	Tidak
	(i) PELATIHAN TEKNIS PRODUKSI	1	5
	(ii) PERIZINAN KOMERSIL/SERTIFIKASI	1	5
	(iii) PEMASARAN/DIGITALISASI USAHA	1	5
	(iv) PELAPORAN KEUANGAN	1	5
	(v) FASILITAS PERMODALAN	1	5

Pemasaran/digitalisasi usaha

Pelatihan dan/atau pendampingan yang diberikan kepada individu, ART, pelaku usaha untuk pengembangan kemampuan penjualan maupun perluasan jangkauan pasar. Beberapa hal teknis terkait fasilitasi pemasaran/ digitalisasi usaha antara lain pemberian materi teknik foto produk dan pemanfaatan marketplace untuk peningkatan pemasaran.

Buku 4 Hal 299

BLOK XXII KETERANGAN PERLINDUNGAN SOSIAL

B. **DALAM SETAHUN TERAKHIR**, APAKAH TERDAPAT ANGGOTA RUMAH TANGGA YANG MENERIMA PROGRAM PEMBERDAYAAN USAHA DARI PEMERINTAH SEBAGAI BERIKUT: *(Lingkari kode 1 jika menerima, kode 5 bila tidak menerima)*		Ya	Tidak
	(i) PELATIHAN TEKNIS PRODUKSI	1	5
	(ii) PERIZINAN KOMERSIL/SERTIFIKASI	1	5
	(iii) PEMASARAN/DIGITALISASI USAHA	1	5
	(iv) PELAPORAN KEUANGAN	1	5
	(v) FASILITAS PERMODALAN	1	5

Pelaporan keuangan

Pelatihan dan/atau pendampingan yang diberikan kepada individu, ART, pelaku usaha terkait edukasi keilmuan pencatatan keuangan usaha. Beberapa hal yang umumnya dilatih terkait skema pencatatan harta, kewajiban, modal, penghasilan, biaya serta jumlah harga perolehan dari penyerahan barang atau jasa. Pelatihan saat ini juga banyak memberikan materi pencatatan keuangan melalui aplikasi digital.

Buku 4 Hal 299

BLOK XXII KETERANGAN PERLINDUNGAN SOSIAL

B. **DALAM SETAHUN TERAKHIR**, APAKAH TERDAPAT ANGGOTA RUMAH TANGGA YANG MENERIMA PROGRAM PEMBERDAYAAN USAHA DARI PEMERINTAH SEBAGAI BERIKUT: *(Lingkari kode 1 jika menerima, kode 5 bila tidak menerima)*		Ya	Tidak
	(i) PELATIHAN TEKNIS PRODUKSI	1	5
	(ii) PERIZINAN KOMERSIL/SERTIFIKASI	1	5
	(iii) PEMASARAN/DIGITALISASI USAHA	1	5
	(iv) PELAPORAN KEUANGAN	1	5
	(v) FASILITAS PERMODALAN	1	5

Fasilitas permodalan

Memfasilitasi individu, ART, pelaku usaha memahami akses terhadap pembiayaan. Edukasi yang disampaikan umumnya terkait sumber-sumber pembiayaan yang dapat diakses oleh pelaku usaha, termasuk syarat-syarat yang diperlukan untuk mengakses pembiayaan.

Buku 4 Hal 299

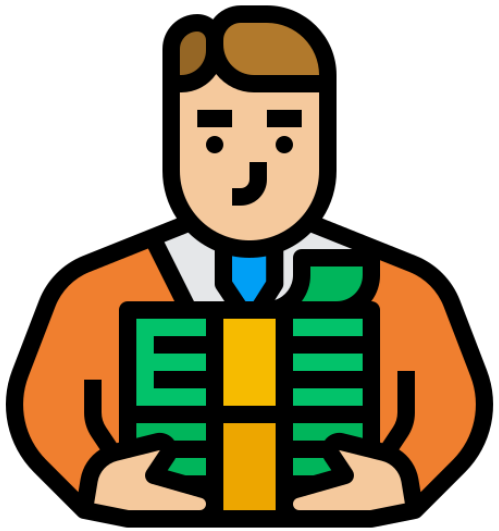

BLOK XXII KETERANGAN PERLINDUNGAN SOSIAL

2211.	A. **DALAM SETAHUN TERAKHIR,** APAKAH RUMAH TANGGA ANDA MENERIMA BANTUAN/BANTUAN SOSIAL/SUBSIDI DARI PEMERINTAH DAERAH BERUPA BANTUAN RUTIN?
	B. **DALAM SETAHUN TERAKHIR,** APAKAH RUMAH TANGGA ANDA MENERIMA BANTUAN/BANTUAN SOSIAL/SUBSIDI DARI PEMERINTAH DAERAH BERUPA BANTUAN TIDAK RUTIN?

Pemerintah Daerah yang dimaksud adalah Gubernur, Bupati dan Walikota, dan perangkat daerah sebagai unsur penyelenggara pemerintahan daerah.

Yang diklasifikasikan sebagai bantuan dari Pemda adalah semua bantuan (tunai atau non-tunai, rutin atau non rutin) yang dibiayai dengan dana pemda baik dari APBD ataupun Otonomi khusus (Otsus).

2211.		**Bantuan yang Diterima Setahun Terakhir**	
	Ya .....1 → ***2211.A. i s.d. v***	(i) BANTUAN RUTIN UNTUK PANGAN	Rp. __ . ___ . ___,-
		(ii) BANTUAN RUTIN UNTUK ANAK	Rp. __ . ___ . ___,-
	Tidak.....5 → ***2211.B***	(iii) BANTUAN RUTIN UNTUK LANSIA	Rp. __ . ___ . ___,-
		(iv) BANTUAN RUTIN UNTUK PENYANDANG DISABILITAS	Rp. __ . ___ . ___,-
		(v) BANTUAN RUTIN LAINNYA	Rp. __ . ___ . ___,-
	Ya ..... 1 → ***2211.B. i***	**Bantuan yang Diterima Setahun Terakhir**	
	Tidak.....5 → ***Blok XXIII***	(i) BANTUAN TIDAK RUTIN	Rp. __ . ___ . ___,-

Buku 4 Hal 300-301

XXIII

BLOK XXIII KETERANGAN MIGRASI KELUAR INTERNASIONAL

BLOK XXIII. KETERANGAN MIGRASI KELUAR INTERNASIONAL

Indikator yang dihasilkan

1. Persentase migran risen keluar internasional menurut jenis kelamin, umur, pendidikan
2. Persentase migran risen keluar menurut negara tujuan dan alasan migrasi.

Indikator SDGs :

1. Memfasilitasi migrasi dan mobilitas manusia yang teratur, aman, berkala dan bertanggung jawab, termasuk melalui penerapan kebijakan migrasi yang terencana dan terkelola dengan baik [10.7.2*]

BLOK XXIII. KETERANGAN MIGRASI KELUAR INTERNASIONAL

BLOK XXIII. KETERANGAN MIGRASI KELUAR INTERNASIONAL

2301. APAKAH TERDAPAT MANTAN ART/ORANG YANG SEBELUMNYA MERUPAKAN ART, YANG SAAT INI SEDANG TINGGAL DI LUAR NEGERI, BERANGKAT DALAM RENTANG 1 FEBRUARI 2019 SAMPAI DENGAN SEKARANG?

Ya 1
Tidak ..... 5 → ***Blok XXIV***

No. Urut Mantan ART	SEBUTKAN NAMA **MANTAN ART** YANG TINGGAL DI LUAR NEGERI YANG BERANGKAT SEJAK 1 FEBRUARI 2019 SAMPAI DENGAN SEKARANG?	APAKAH (*nama*) LAKI-LAKI ATAU PEREMPUAN? 1. Laki-laki 2. Perempuan	DI MANAKAH NEGARA TEMPAT TINGGAL (*nama*)? ***Tuliskan nama negara (Kode negara diisi oleh pengawas)***	TAHUN BERAPA (*nama*) BERANGKAT KE NEGARA TERSEBUT?	BERAPAKAH UMUR (*nama*) SAAT BERANGKAT? ***(Tahun)***	APA PENDIDIKAN TERTINGGI YANG (*nama*) TAMATKAN SAAT BERANGKAT? ***(Kode pada halaman terakhir VSEN24.K)***	APAKAH ALASAN (*nama*) PINDAH KE NEGARA TERSEBUT? ***(Kode pada halaman terakhir VSEN24.K)***
2302	2303	2304	2305	2306	2307	2308	2309
1.		☐	..... ☐☐☐☐	__ __ __ __	__ __	☐☐	☐
2.		☐	..... ☐☐☐☐	__ __ __ __	__ __	☐☐	☐
3.		☐	..... ☐☐☐☐	__ __ __ __	__ __	☐☐	☐
4.		☐	..... ☐☐☐☐	__ __ __ __	__ __	☐☐	☐
5.		☐	..... ☐☐☐☐	__ __ __ __	__ __	☐☐	☐

2301
2302
2303
2304
2305
2306
2307
2308
2309

BLOK XXIII. KETERANGAN MIGRASI KELUAR INTERNASIONAL

BLOK XXIII. KETERANGAN MIGRASI KELUAR INTERNASIONAL

2301. APAKAH TERDAPAT MANTAN ART/ORANG YANG SEBELUMNYA MERUPAKAN ART, YANG SAAT INI SEDANG TINGGAL DI LUAR NEGERI, BERANGKAT DALAM RENTANG 1 FEBRUARI 2019 SAMPAI DENGAN SEKARANG?

Ya 1
Tidak ..... 5 → ***Blok XXIV***

No. Urut Mantan ART	SEBUTKAN NAMA **MANTAN ART** YANG TINGGAL DI LUAR NEGERI YANG BERANGKAT SEJAK 1 FEBRUARI 2019 SAMPAI DENGAN SEKARANG?	APAKAH (*nama*) LAKI-LAKI ATAU PEREMPUAN? 1. Laki-laki 2. Perempuan	DI MANAKAH NEGARA TEMPAT TINGGAL (*nama*)? ***Tuliskan nama negara (Kode negara diisi oleh pengawas)***	TAHUN BERAPA (*nama*) BERANGKAT KE NEGARA TERSEBUT?	BERAPAKAH UMUR (*nama*) SAAT BERANGKAT? ***(Tahun)***	APA PENDIDIKAN TERTINGGI YANG (*nama*) TAMATKAN SAAT BERANGKAT? ***(Kode pada halaman terakhir VSEN24.K)***	APAKAH ALASAN (*nama*) PINDAH KE NEGARA TERSEBUT? ***(Kode pada halaman terakhir VSEN24.K)***
2302	2303	2304	2305	2306	2307	2308	2309
1.		☐	..... ☐☐☐☐	__ __ __ __	__ __	☐☐	☐
2.		☐	..... ☐☐☐☐	__ __ __ __	__ __	☐☐	☐

P2301. Pertanyaan saringan untuk mengetahui keberadaan mantan ART yang sedang berada di luar negeri sejak 1 Februari 2019

BLOK XXIII. KETERANGAN MIGRASI KELUAR INTERNASIONAL

2301. APAKAH TERDAPAT MANTAN ART/ORANG YANG SEBELUMNYA MERUPAKAN ART, YANG SAAT INI SEDANG TINGGAL DI LUAR NEGERI, BERANGKAT DALAM RENTANG 1 FEBRUARI 2019 SAMPAI DENGAN SEKARANG?

Ya 1
Tidak ..... 5 → ***Blok XXIV***

- ✓ Penduduk dikatakan menjadi migran internasional jika orang tersebut sudah tinggal atau menetap di luar negeri lebih dari 1 tahun, atau tinggal kurang dari 1 tahun tetapi bermaksud menetap, dan belum kembali ke rumah hingga sekarang.
- ✓ Jangka waktu migrasi internasional yang dicakup adalah sejak 1 Februari 2019 sampai dengan satu hari sebelum pendataan

Buku 4 Hal. 303

BLOK XXIII. KETERANGAN MIGRASI KELUAR INTERNASIONAL

No. Urut Mantan ART	SEBUTKAN NAMA **MANTAN ART** YANG TINGGAL DI LUAR NEGERI YANG BERANGKAT SEJAK 1 FEBRUARI 2019 SAMPAI DENGAN SEKARANG?
2302	2303
1.	
2.	
3.	
4.	
5.	

P2303. Nama mantan ART yang tinggal di luar negeri yang berangkat sejak 1 Februari 2019 s.d. sekarang

Mantan ART adalah orang yang sebelum tinggal di luar negeri merupakan anggota rumah tangga responden.

Mantan ART yang **dicatat** dalam blok ini adalah mereka yang **tinggal di luar negeri untuk jangka panjang** seperti bekerja dan sekolah.

Tidak dicatat dalam blok ini adalah ART yang hanya **berpergian sementara** ke luar negeri seperti untuk keperluan rekreasi, dinas, berobat, dan ibadah.

Buku 4 Hal. 303

BLOK XXIII. KETERANGAN MIGRASI KELUAR INTERNASIONAL

No. Urut Mantan ART	SEBUTKAN NAMA **MANTAN ART** YANG TINGGAL DI LUAR NEGERI YANG BERANGKAT SEJAK 1 FEBRUARI 2019 SAMPAI DENGAN SEKARANG?
2302	2303
1.	
2.	
3.	
4.	
5.	

- ✓ Seseorang yang sekarang tinggal di luar negeri walaupun baru beberapa hari saja, tetapi **bermaksud/berniat menetap** di tempat tujuan **dicatat** pada blok ini;
- ✓ Seseorang yang berangkat ke luar negeri sebelum 1 Februari 2019 dan sempat pulang setelah Februari 2019 untuk keperluan **liburan/cuti**, kemudian berangkat kembali ke luar negeri **tidak dicatat pada blok ini**;
- ✓ Calon pekerja migran yang masih berada di penampungan dan belum diberangkatkan ke luar negeri, dianggap belum pernah ke luar negeri;

Buku 4 Hal. 303

BLOK XXIII. KETERANGAN MIGRASI KELUAR INTERNASIONAL

No. Urut Mantan ART	SEBUTKAN NAMA **MANTAN ART** YANG TINGGAL DI LUAR NEGERI YANG BERANGKAT SEJAK 1 FEBRUARI 2019 SAMPAI DENGAN SEKARANG?	APAKAH (*nama*) LAKI-LAKI ATAU PEREMPUAN? 1. Laki-laki 2. Perempuan
2302	2303	2304
1.		☐
2.		☐
3.		☐
4.		☐
5.		☐

Jangan menebak jenis kelamin mantan ART berdasarkan namanya !

- ✓ Jika terdapat lebih dari satu orang mantan ART yang berangkat sejak 1 Februari 2019, isikan terlebih dahulu nama dan jenis kelamin mantan ART. Selanjutnya, lengkapi informasi lainnya terkait mantan ART yang pertama kemudian lanjutkan untuk mantan ART berikutnya
- ✓ Jika terdapat lebih dari lima mantan ART yang berangkat ke luar negeri sejak 1 Februari 2019, lanjutkan pengisian dengan menggunakan kuesioner baru. Tuliskan "Bersambung" pada bagian atas kuesioner, dan "Sambungan" pada bagian atas kuesioner baru.

Buku 4 Hal. 304

BLOK XXIII. KETERANGAN MIGRASI KELUAR INTERNASIONAL

DI MANAKAH NEGARA TEMPAT TINGGAL (*nama*) SEKARANG? *Tuliskan nama negara (Kode negara diisi oleh pengawas)*
2305
..... ☐☐☐☐
..... ☐☐☐☐
..... ☐☐☐☐
..... ☐☐☐☐
..... ☐☐☐☐

P2305: Tanyakan kepada responden, di negara manakah (*Nama*) bertempat tinggal. Tuliskan nama negara tempat tinggal.
Kode negara (4 digit) diisi oleh Petugas Pemeriksa Lapangan (PML).

- ✓ Jika (*Nama*) pernah tinggal di beberapa negara tanpa pulang/tinggal di Indonesia, maka negara tempat tinggal yang dicatat adalah tempat tinggal pertama setelah meninggalkan Indonesia;
- ✓ Jika (Nama) pernah tinggal di beberapa negara, namun sempat pulang ke Indonesia dengan jeda tinggal 1 tahun atau lebih. Kemudian dia berangkat dan tinggal lagi ke negara lain, maka yang dicatat adalah negara keberangkatan yang terakhir.

Buku 4 Hal. 304

BLOK XXIII. KETERANGAN MIGRASI KELUAR INTERNASIONAL

TAHUN BERAPA (*nama*) BERANGKAT KE NEGARA TERSEBUT?
2306
__ __ __ __
__ __ __ __
__ __ __ __
__ __ __ __
__ __ __ __

P2306: Tanyakan pada responden, pada tahun berapakah (*Nama*) berangkat ke negara yang dicatat pada P2305.

- ✓ Jika (*Nama*) pernah tinggal di beberapa negara tanpa pulang/tinggal di Indonesia, maka tahun berangkat adalah tahun responden meninggalkan Indonesia untuk menuju negara tujuan pertama;
- ✓ Jika (*Nama*) pernah tinggal di beberapa negara, namun sempat pulang ke Indonesia dengan jeda tinggal 1 tahun atau lebih. Kemudian dia berangkat dan tinggal lagi ke negara lain, maka yang dicatat adalah tahun keberangkatan yang terakhir.

BLOK XXIII. KETERANGAN MIGRASI KELUAR INTERNASIONAL

BERAPAKAH UMUR (*nama*) SAAT BERANGKAT? *(Tahun)*
2307
__ __
__ __
__ __
__ __
__ __

P2307. Umur mantan ART saat berangkat ke luar negeri

- ✓ Umur mengacu pada negara tujuan pada P2305 dan tahun pada P2306
- ✓ Umur harus terisi meskipun dengan perkiraan terbaik
- ✓ Isian umur dapat didekati dengan membandingkan umur (*Nama*) mantan ART dengan umur ART yang paling mengetahui/ mengenalnya
- ✓ Umur diisikan dua digit dan dibulatkan ke bawah
- ✓ Isian umur minimal 00 dan maksimal 97

Buku 4 Hal. 304

BLOK XXIII. KETERANGAN MIGRASI KELUAR INTERNASIONAL

PENDIDIKAN TERTINGGI APA YANG (*nama*) TAMATKAN SAAT BERANGKAT? *(Kode pada halaman terakhir VSEN24.K)*
2308
☐
☐
☐
☐
☐

P2308: pertanyaan ini bertujuan untuk mendapatkan keterangan mengenai jenjang Pendidikan tertinggi yang ditamatkan mantan ART ketika berangkat ke luar negeri

- ✓ **Terdapat 25 kode pendidikan yang ditamatkan**
- ✓ Bagi siswa SD, SMP, dan SMA yang **baru dinyatakan lulus** dari suatu jenjang pendidikan tertentu pada saat pendataan **dianggap sudah memiliki ijazah** sesuai jenjangnya.
- ✓ Untuk jenjang pendidikan tinggi, mantan ART dinyatakan tamat apabila telah dinyatakan lulus

Buku 4 Hal. 304

BLOK XXIII. KETERANGAN MIGRASI KELUAR INTERNASIONAL

APAKAH ALASAN (*nama*) PINDAH KE NEGARA TERSEBUT? *(Kode pada halaman terakhir VSEN24.K)*
2309
☐
☐
☐
☐
☐

2309. Tanyakan alasan UTAMA mengapa (Nama) **mantan ART** pindah ke negara tersebut

- ✓ Lakukan probing terhadap informasi dari responden
- ✓ Terdapat 7 pilihan kode jawaban yang disediakan

Kode 1. Pekerjaan

Jika **mantan ART** pindah karena akan bekerja di negara lain, misalnya karena pindah tugas, berganti pekerjaan, maupun mendapatkan pekerjaan.

Kode 2. Pendidikan

Jika **mantan ART** pindah karena melanjutkan pendidikan di luar negeri, termasuk karena tugas belajar.

Buku 4 Hal. 305

BLOK XXIII. KETERANGAN MIGRASI KELUAR INTERNASIONAL

APAKAH ALASAN (*nama*) PINDAH KE NEGARA TERSEBUT? *(Kode pada halaman terakhir VSEN24.K)*
2309
☐
☐
☐
☐
☐

Kode 3. Ikut suami/istri/orangtua/anak adalah jika **mantan ART** pindah karena ikut suami/istri/ orangtua/ anak tanpa memerhatikan alasan pindah dari orang yang diikutinya.

Kode 4. Ikut saudara kandung/famili lain adalah jika **mantan ART** pindah karena ikut saudara kandung/famili lain tanpa memerhatikan alasan pindah dari orang yang diikutinya.

Kode 5. Keamanan/politik adalah jika **mantan ART** pindah karena faktor kemanan/politik, misalnya karena kerusuhan atau menjadi pengungsi.

Buku 4 Hal. 305

BLOK XXIII. KETERANGAN MIGRASI KELUAR INTERNASIONAL

APAKAH ALASAN (*nama*) PINDAH KE NEGARA TERSEBUT? *(Kode pada halaman terakhir VSEN24.K)*
2309
☐
☐
☐
☐
☐

Kode 6. Bencana/kerusakan lingkungan adalah jika **mantan ART** pindah karena kejadian bencana di tempat tinggal yang lama, atau karena rusaknya lingkungan tempat tinggal yang lama sehingga tidak layak ditinggali lagi. Kerusakan bisa terjadi akibat ulah manusia maupun bencana.

Kode 7. Lainnya adalah jika **mantan ART** pindah karena alasan selain Kode 1-6.

Buku 4 Hal. 305

CONTOH PENGISIAN BLOK XXIII. KETERANGAN MIGRASI KELUAR INTERNASIONAL

Susan : Apakah terdapat mantan ART/orang yang sebelumnya merupakan ART, yang saat ini sedang tinggal di luar negeri, yang berangkat dalam rentang 1 Februari 2019 sampai dengan sekarang?

Sucipto :Ohh.. ada Mba..

Susan :Sebutkan nama mantan ART yang tinggal di luar negeri yang berangkat sejak 1 Februari 2019 sampai dengan sekarang?

Sucipto :Adik saya Mba, Suripto.

Susan :Apakah Suripto laki-laki Pak?

Sucipto :Iya mba.. dia adik laki-laki saya.

Susan :Selain Pak Suripto, apakah ada lagi?

Sucipto :Tidak ada Mba..

Susan : Dimanakah negara tempat tinggal Pak Suripto sekarang?

Sucipto :Di Jepang Mba..

Susan :Tahun berapa Pak Suripto berangkat ke Jepang?

Sucipto :Sekitar tahun 2020 Mba...

Susan :Berapakah umur Pak Suripto saat berangkat?

Sucipto :Hmm.. kalau tidak salah umur 26 tahun Mba..

Susan :Pendidikan tertinggi apa yang Pak Suripto tamatkan saat berangkat?

Sucipto :Saat itu dia lulusan S1 Mba..

Susan :Apakah alasan Pak Suripto pindah ke Jepang?

Sucipto :Untuk bekerja Mba..

CONTOH PENGISIAN BLOK XXIII. KETERANGAN MIGRASI KELUAR INTERNASIONAL

BLOK XXIII. KETERANGAN MIGRASI KELUAR INTERNASIONAL

2301. APAKAH TERDAPAT MANTAN ART/ORANG YANG SEBELUMNYA MERUPAKAN ART, YANG SAAT INI SEDANG TINGGAL DI LUAR NEGERI, BERANGKAT DALAM RENTANG 1 FEBRUARI 2019 SAMPAI DENGAN SEKARANG?

Ya ..... (1)
Tidak ..... 5 → ***Blok XXIV***

No. Urut Mantan ART	SEBUTKAN NAMA **MANTAN ART** YANG TINGGAL DI LUAR NEGERI YANG BERANGKAT SEJAK 1 FEBRUARI 2019 SAMPAI DENGAN SEKARANG?	APAKAH (*nama*) LAKI-LAKI ATAU PEREMPUAN? 1. Laki-laki 2. Perempuan	DI MANAKAH NEGARA TEMPAT TINGGAL (*nama*)? ***Tuliskan nama negara (Kode negara diisi oleh pengawas)***	TAHUN BERAPA (*nama*) BERANGKAT KE NEGARA TERSEBUT?	BERAPAKAH UMUR (*nama*) SAAT BERANGKAT? ***(Tahun)***	APA PENDIDIKAN TERTINGGI YANG (*nama*) TAMATKAN SAAT BERANGKAT? ***(Kode pada halaman terakhir VSEN24.K)***	APAKAH ALASAN (*nama*) PINDAH KE NEGARA TERSEBUT? ***(Kode pada halaman terakhir VSEN24.K)***
2302	2303	2304	2305	2306	2307	2308	2309
1.	Suripto	1	Jepang 4392	2020	26	21	1
2.							
3.							
4.							
5.							

BADAN PUSAT STATISTIK

ST2023
SENSUS PERTANIAN

SUSENAS 2023

Terima Kasih!

www.bps.go.id

Credit to:

slidesgo | flaticon | freepik