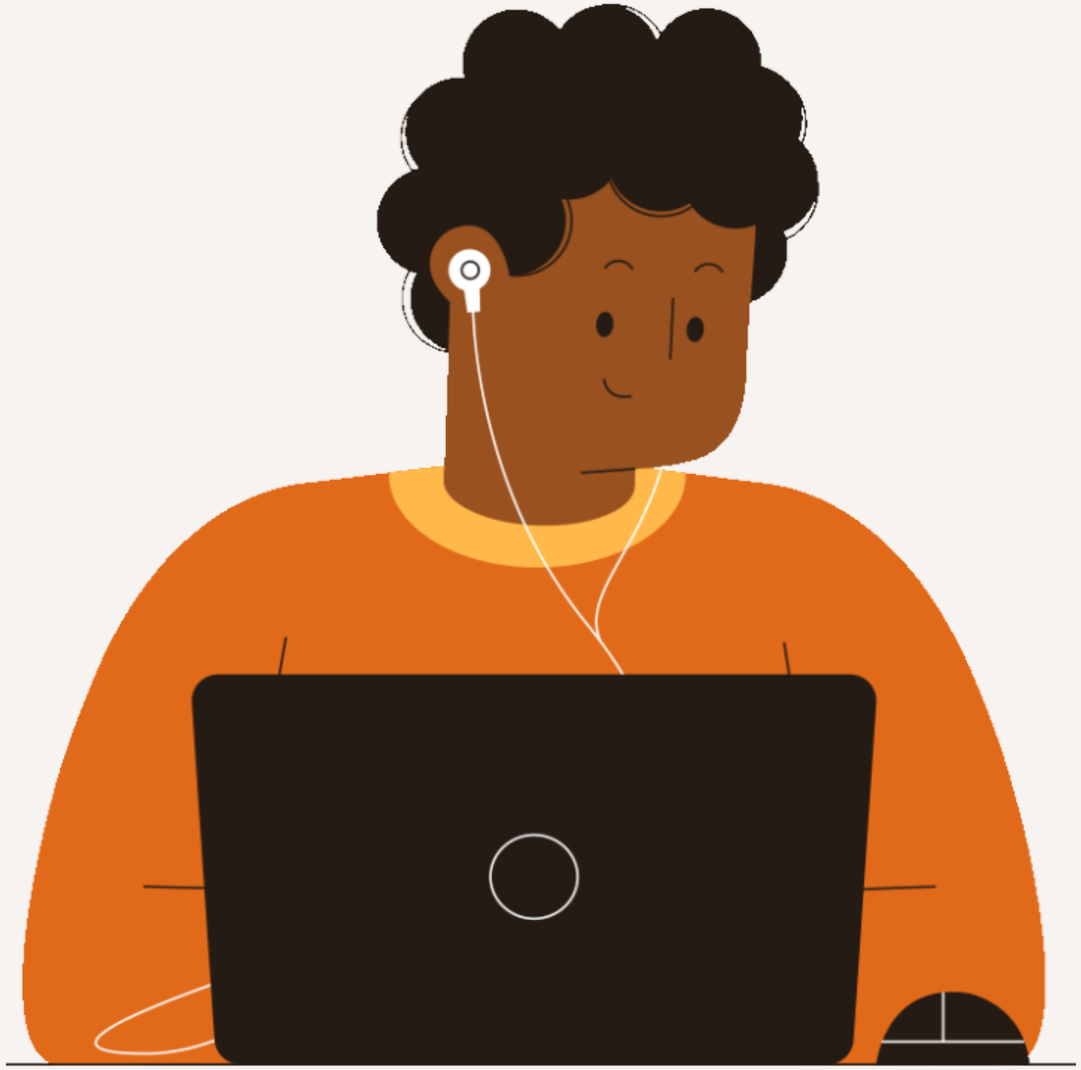

DESAIN WEBSITE PROFIL DENGAN HTML

Modern Software Development

Web Development

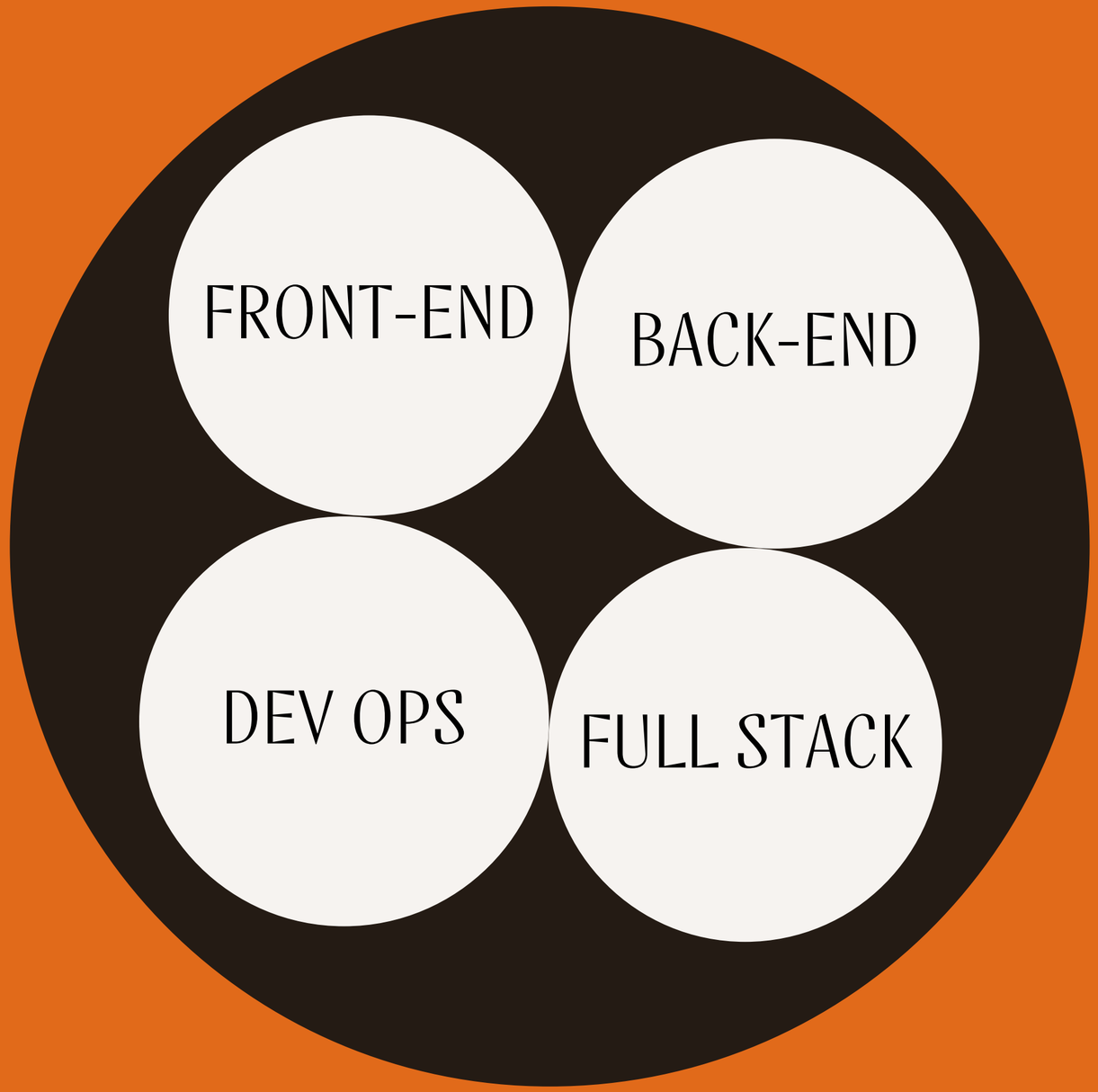

React? Veu? Angular?
Svelte?

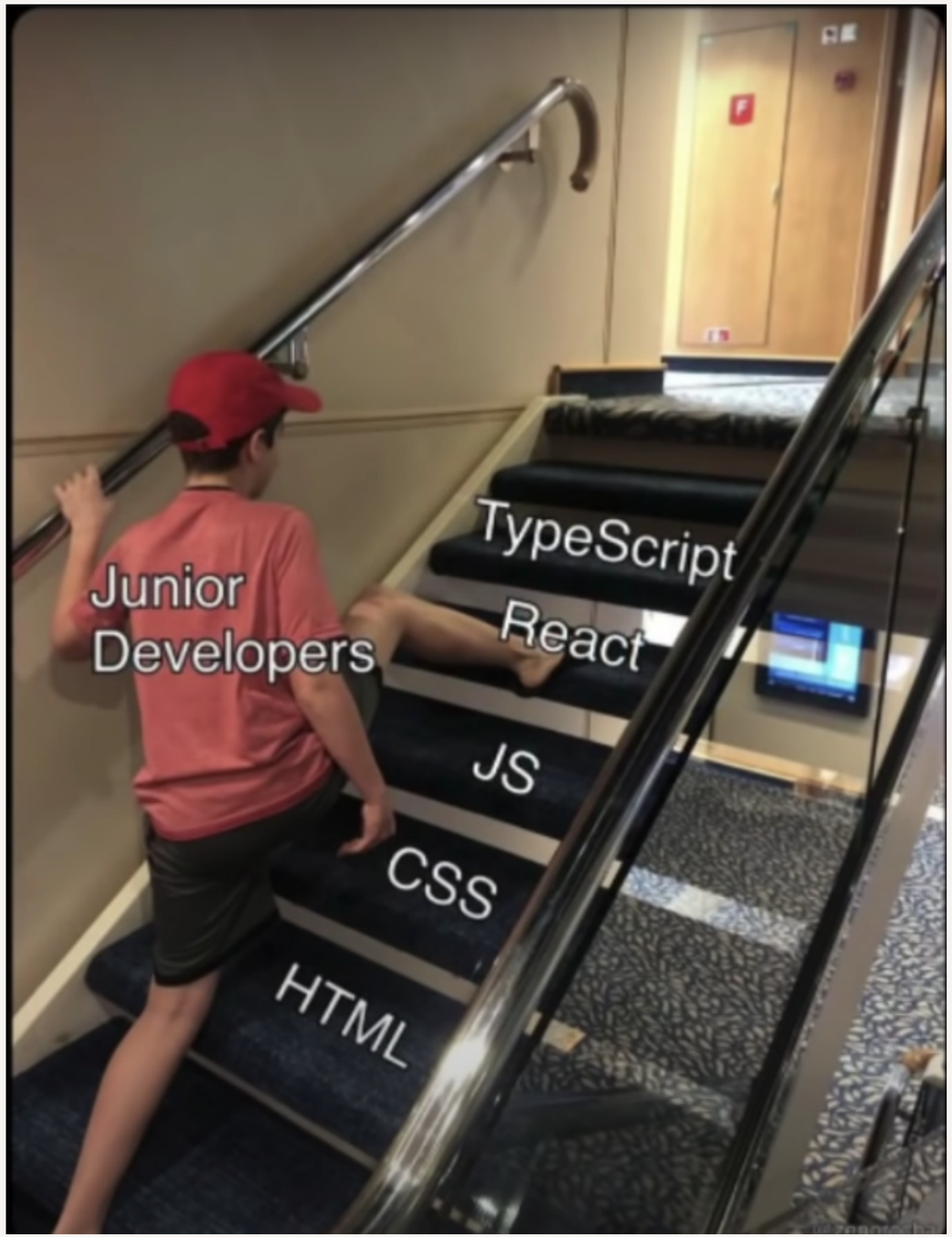
Junior
Developers
TypeScript
React
JS
CSS
HTML

https://roadmap.sh/frontend

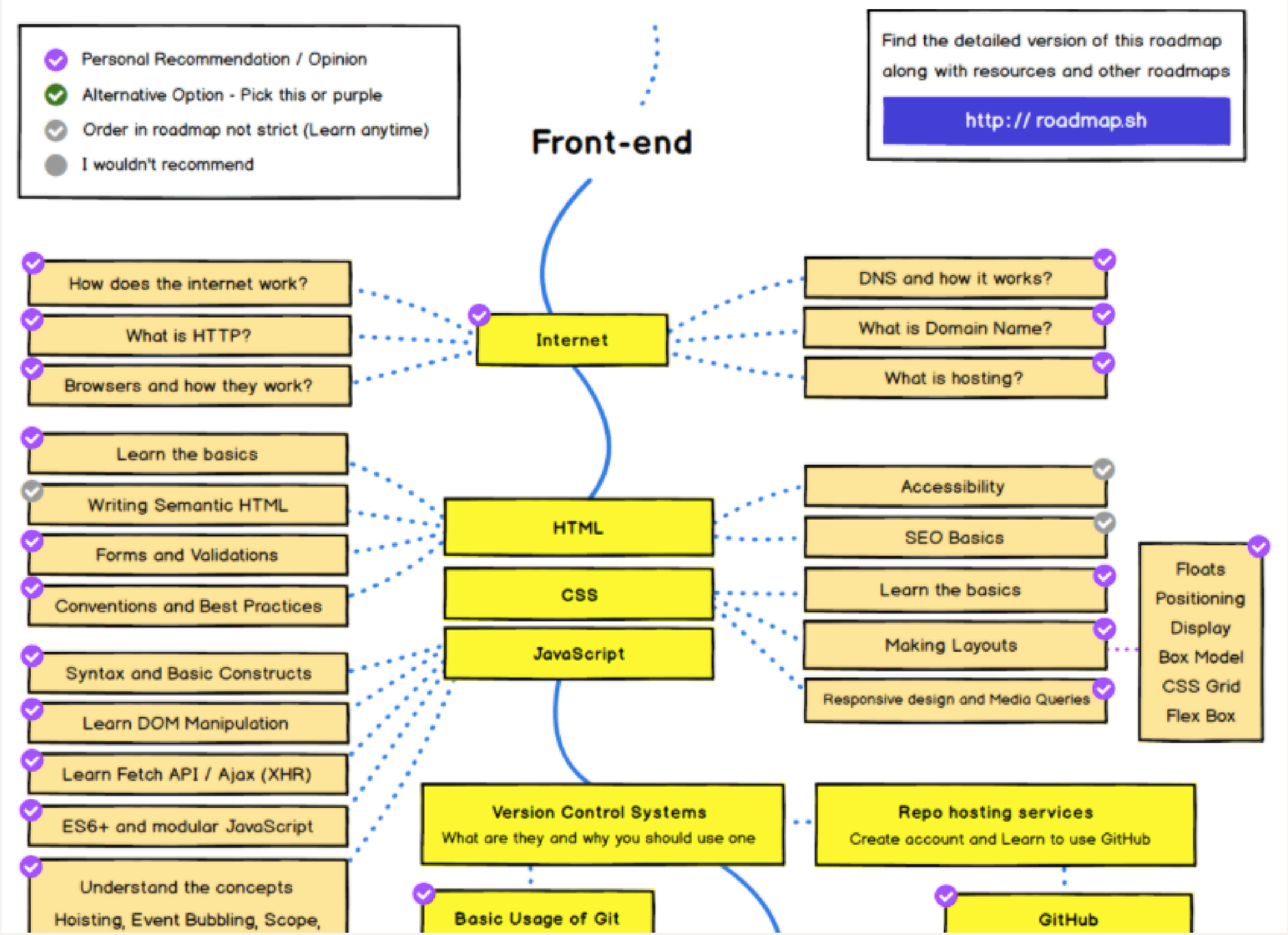
Personal Recommendation / Opinion
Alternative Option - Pick this or purple
Order in roadmap not strict (Learn anytime)
I wouldn't recommend
Find the detailed version of this roadmap along with resources and other roadmaps
http:// roadmap.sh
Front-end
Internet
How does the internet work?
What is HTTP?
Browsers and how they work?
DNS and how it works?
What is Domain Name?
What is hosting?
HTML
Learn the basics
Writing Semantic HTML
Forms and Validations
Conventions and Best Practices
Accessibility
SEO Basics
CSS
Learn the basics
Making Layouts
Responsive design and Media Queries
Floats
Positioning
Display
Box Model
CSS Grid
Flex Box
JavaScript
Syntax and Basic Constructs
Learn DOM Manipulation
Learn Fetch API / Ajax (XHR)
ES6+ and modular JavaScript
Understand the concepts
Hoisting, Event Bubbling, Scope,
Version Control Systems
What are they and why you should use one
Repo hosting services
Create account and Learn to use GitHub
Basic Usage of Git
GitHub

HTML

Hypertext Markup Language

Install Tools

Chrome

VS Code

Install Extensions

Live Server

Warm Up

Dokumen Pertama

```
<!DOCTYPE html>
<html lang="en">
<head>
    <meta charset="UTF-8">
    <meta http-equiv="X-UA-Compatible" content="IE=edge">
    <meta name="viewport" content="width=device-width, initial-
scale=1.0">
    <title>Document</title>
</head>
<body>
</body>
</html>
```

HTML <h1> to <h6> Tags / Heading

```
<h1>This is heading 1</h1>
<h2>This is heading 2</h2>
<h3>This is heading 3</h3>
<h4>This is heading 4</h4>
<h5>This is heading 5</h5>
<h6>This is heading 6</h6>
```

Definisi dan Penggunaan

Tag <h1> hingga <h6> digunakan untuk mendefinisikan heading HTML.

HTML <p> Tag / Paragraph

```
<p>This is some text in a paragraph.</p>
```

Definisi dan Penggunaan

Tag <p> mendefinisikan sebuah paragraf.

Browser secara otomatis menambahkan satu baris kosong sebelum dan sesudah setiap elemen <p>.

HTML <ol> Tag / Ordered list

```
<ol>
  <li>Coffee</li>
  <li>Tea</li>
  <li>Milk</li>
</ol>
```

```
<ol style="list-style-type:upper-roman">
<li>Coffee</li>
<li>Tea</li>
<li>Milk</li>
</ol>
```

Definisi dan Penggunaan

Tag <ol> mendefinisikan daftar yang diurutkan.
Daftar yang diurutkan dapat berupa angka atau abjad.

Tag <li> digunakan untuk mendefinisikan setiap item daftar.

HTML <ul> Tag / Unordered list

```
<ul>
  <li>Coffee</li>
  <li>Tea</li>
  <li>Milk</li>
</ul>
```

```
<ul style="list-style-type:square">
  <li>Coffee</li>
  <li>Tea</li>
  <li>Milk</li>
</ul>
```

Definisi dan Penggunaan

Tag <ul> mendefinisikan daftar yang tidak berurutan (berpoin).
Gunakan tag <ul> bersama dengan tag <li> untuk membuat daftar yang tidak berurutan.

HTML <a> Tag / Hyperlink

```
<a href="https://code.visualstudio.com/">VS Code | Download</a>
```

Definisi dan Penggunaan

Tag <a> mendefinisikan hyperlink, yang digunakan untuk menghubungkan dari satu halaman ke halaman lainnya.

Atribut terpenting dari elemen <a> adalah atribut href, yang menunjukkan tujuan tautan.

HTML <img> Tag / Image

```
<img src="img_girl.jpg" alt="Girl in a jacket" width="500" height="600">
```

Definisi dan Penggunaan

Tag <img> digunakan untuk menyematkan gambar di halaman HTML.

Tag <img> memiliki dua atribut yang diperlukan:
- src - Menentukan jalur ke gambar
- alt - Menentukan teks alternatif untuk gambar, jika gambar karena alasan tertentu tidak dapat ditampilkan

Website Layout

HTML <section> Tag

```
<section>
<h2>WWF History</h2>
<p>The World Wide Fund for Nature (WWF) is an international organization working on issues regarding the conservation, research and restoration of the environment, formerly named the World Wildlife Fund. WWF was founded in 1961.</p>
</section>

<section>
<h2>WWF's Symbol</h2>
<p>The Panda has become the symbol of WWF. The well-known panda logo of WWF originated from a panda named Chi Chi that was transferred from the Beijing Zoo to the London Zoo in the same year of the establishment of WWF.</p>
</section>
```

HTML <nav> Tag / Navigation

```
<nav>
  <a href="/html/">HTML</a> |
  <a href="/css/">CSS</a> |
  <a href="/js/">JavaScript</a> |
  <a href="/python/">Python</a>
</nav>
```

Definisi dan Penggunaan

Tag <nav> mendefinisikan sekumpulan tautan navigasi.

HTML <footer> Tag

```
<footer>
  <p>Author: Hege Refsnes</p>
  <p><a href="mailto:hege@example.com">hege@example.com</a></p>
</footer>
```

Definisi dan Penggunaan

Tag <footer> mendefinisikan footer untuk dokumen atau bagian.

HTML Tag

```
<div>
  <h2>This is a heading in a div element</h2>
  <p>This is some text in a div element.</p>
</div>
```

Definisi dan Penggunaan

Tag mendefinisikan divisi atau bagian dalam dokumen HTML.
Tag digunakan sebagai wadah untuk elemen HTML - yang kemudian ditata dengan CSS atau dimanipulasi dengan JavaScript.
Tag mudah ditata dengan menggunakan atribut class atau id.

HTML <table> Tag

```
<table>
  <tr>
    <th>Month</th>
    <th>Savings</th>
  </tr>
  <tr>
    <td>January</td>
    <td>$100</td>
  </tr>
</table>
```

Definisi dan Penggunaan

Tag <table> mendefinisikan tabel HTML.
Sebuah tabel HTML terdiri dari satu elemen <table> dan satu atau lebih elemen <tr>, <th>, dan <td>.

Elemen <tr> mendefinisikan baris tabel,
elemen <th> mendefinisikan header tabel, dan
elemen <td> mendefinisikan sel tabel.

HTML <form> Tag

```
<form action="/action_page.php" method="get">
  <label for="fname">First name:</label>
  <input type="text" id="fname" name="fname"><br><br>
  <label for="lname">Last name:</label>
  <input type="text" id="lname" name="lname"><br><br>
  <input type="submit" value="Submit">
</form>
```

Definisi dan Penggunaan

Tag <form> digunakan untuk membuat formulir HTML untuk input pengguna.

HTML <button> Tag

```
<button type="button">Click Me!</button>
```

Definisi dan Penggunaan

Tag <button> mendefinisikan tombol yang dapat diklik.
Di dalam elemen <button> Anda dapat meletakkan teks (dan tag seperti <i>, <b>, , <br>, <img>, dll.).
Itu tidak mungkin dengan tombol yang dibuat dengan elemen <input>!

Selesai

Reference:

https://buildwithangga.com/kelas/html5-dasar?thumbnail=hw5ov4nn1v.19&main_leads=searchresult

https://www.w3schools.com/

https://www.youtube.com/channel/UCkXmLjEr95LVtGuIm3l2dPg

https://github.com/rikhayati/arlan.github.io

Design by Canva