Kreatifitas Membangkitkan Inovasi

Universitas
Buddhi Dharma

Tata Kelola Teknologi Informasi

Riki
Fakultas Sains & Teknologi
Program Studi Sistem Informasi

Definisi

“ adalah suatu cabang dari tata kelola perusahaan yang terfokus pada **Sistem/Teknologi informasi** serta **manajemen Kinerja** dan **risikonya.**

Tata kelola TI adalah struktur kebijakan atau prosedur dan kumpulan proses yang bertujuan untuk memastikan kesesuaian penerapan TI dengan dukungannya terhadap pencapaian tujuan institusi, dengan cara mengoptimalkan keuntungan dan kesempatan yang ditawarkan TI, mengendalikan penggunaan terhadap sumber daya TI dan mengelola resiko-resiko terkait TI ”

Tata Kelola

Tatakelola teknologi informasi bukan bidang yang terpisah dari pengelolaan perusahan, melainkan merupakan komponen pengelolaan perusahaan secara keseluruhan, dengan tanggung jawab utama sebagai berikut:

1. Memastikan kepentingan *stakeholder diikutsertakan* dalam penyusunan strategi perusahaan.
2. Memberikan arahan kepada proses-proses yang menerap kan strategi perusahaan.
3. Memastikan proses-proses tersebut menghasilkan keluaran yang terukur.
4. Memastikan adanya informasi mengenai hasil yang dipero leh dan mengukurnya.
5. Memastikan keluaran yg dihasilkan sesuai dgn yg diharap

Pentingnya Tata Kelola

Di lingkungan yang sudah memanfaatkan Teknologi Informasi (TI), tata kelola TI menjadi hal penting yang harus diperhatikan. Hal ini dikarenakan ekspektasi dan realitas seringkali tidak sesuai. Pihak *shareholder perusahaan selalu berharap agar perusahaan dapat :*

1. Memberikan solusi TI dengan kualitas yang bagus, tepat waktu, dan sesuai dengan anggaran.
2. Menguasai dan menggunakan TI untuk mendatangkan keuntungan.
3. Menerapkan TI untuk meningkatkan efisiensi dan produktifitas sambil menangani risiko TI.

Mengabaikan Tata Kelola

Tata kelola TI yang dilakukan secara tidak efektif akan menjadi awal terjadinya pengalaman buruk yang dihadapi perusahaan, yang memicu munculnya fenomena investasi TI yang tidak diharapkan, seperti:

1. Kerugian bisnis, berkurangnya reputasi, dan melemahnya posisi kompetisi.
2. Tenggang waktu yang terlampaui, biaya lebih tinggi dari yang di perkirakan, dan kualitas lebih rendah dari yang telah diantisipasi.
3. Efisiensi dan proses inti perusahaan terpengaruh secara negatif oleh rendahnya kualitas penggunaan TI.
4. Kegagalan dari inisiatif TI untuk melahirkan inovasi atau memberikan keuntungan yang dijanjikan

Manfaat Tata kelola TI

adalah untuk mengatur penggunaan TI, dan memastikan kinerja TI sesuai dengan tujuan/fokus utama area tata kelola TI

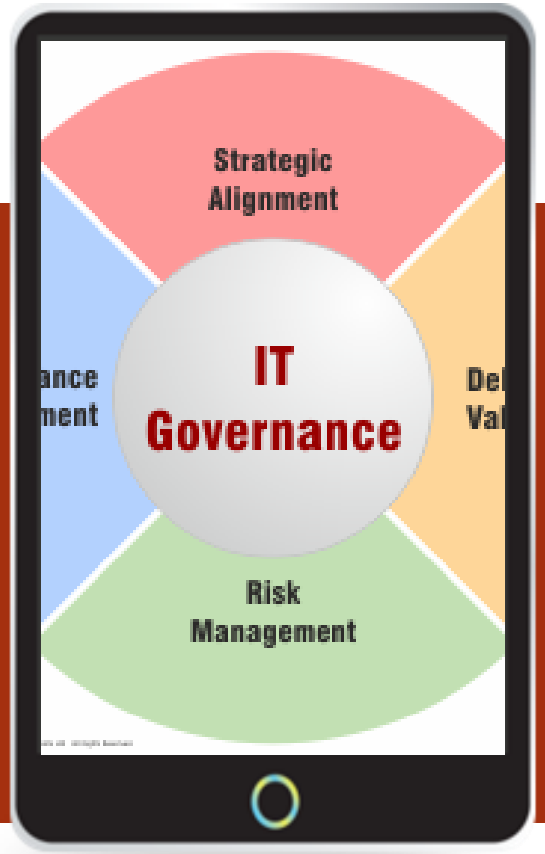

Fokus utama Area Tata Kelola TI

Memastikan adanya hubungan perencanaan organisasi dan TI dengan cara menetapkan, memelihara, serta menyesuaikan operasional TI dengan operasional organisasi

Fokus dengan melaksanakan proses TI agar supaya proses tersebut sesuai dengan siklusnya, mulai dari menjalankan rencana, memastikan TI dapat memberikan manfaat yang diharapkan, meng optimalkan penggunaan biaya sehingga pada akhirnya TI dapat mencapai hasil yang diinginkan

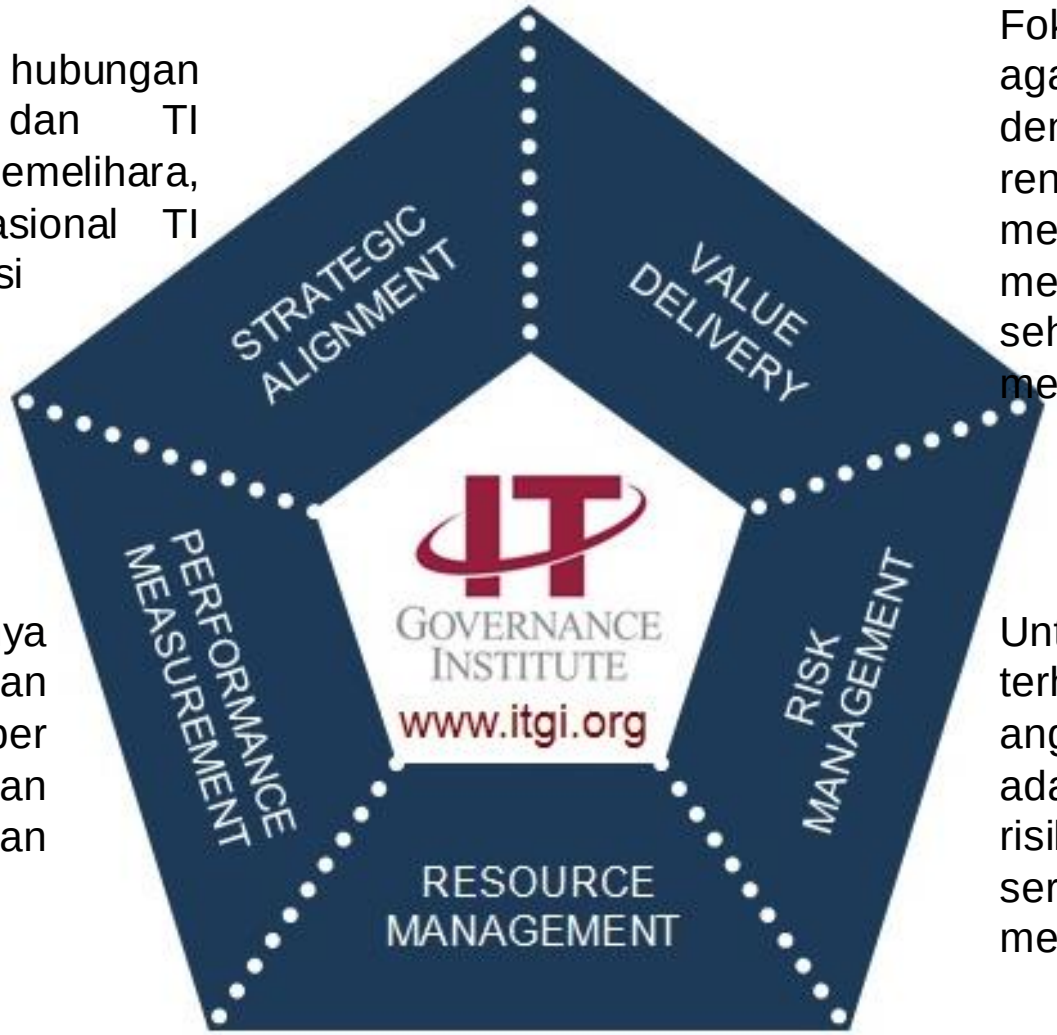

Mengikuti dan mengawasi jalannya pelaksanaan rencana, pelaksanaan proyek, pemanfaaatan sumber daya, kinerja poses, penyampaian layanan sampai dengan pencapaian hasil TI

Untuk melaksanakan pengelolaan terhadap risiko, dibutuhkan kesadaran anggota organisasi dalam memahami adanya risiko, kebutuhan organisasi, dan risiko – risiko signifikan yang dapat terjadi, serta menanamkan tanggung jawab dalam mengelola risiko yang ada di organisasi.

Fokus pada kegiatan yang dapat mengoptimal kan dan mengelola sumber daya TI, yang terdiri dari aplikasi, informasi, infrastruktur, dan sumber daya manusia

MODEL TATAKELOLA TI

The IT Infrastructure Library (IT-IL)

IT-IL dikembangkan oleh The Office of Government Commerce (OGC) suatu badan dibawah pemerintah Inggris, dengan bekerja sama dengan The IT Service Management Forum (itSMF) dan BritishStandard Institute (BSI)

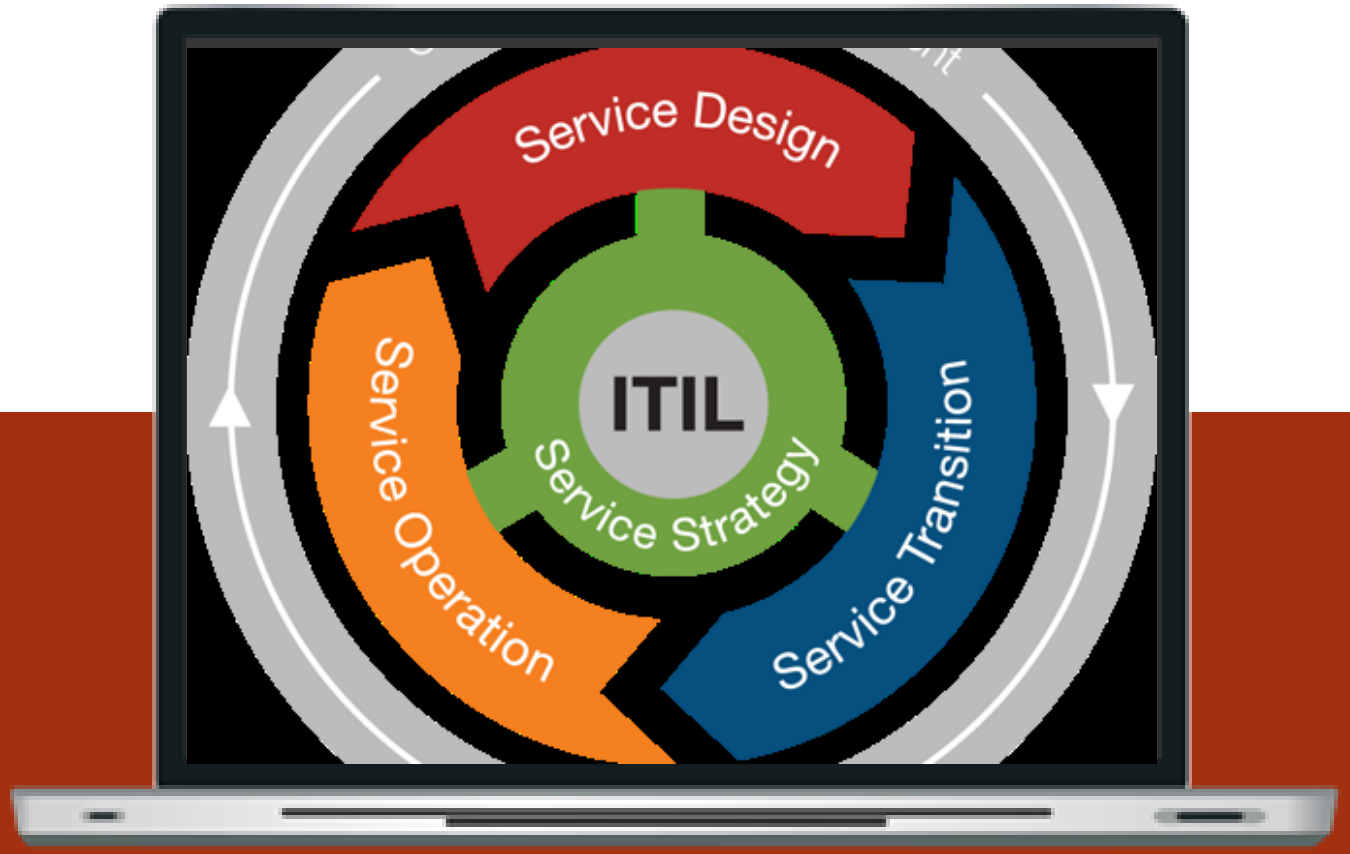

IT-IL merupakan suatu framework pengelolaan layanan TI (IT Service Management–ITSM) yang sudah diadopsi sebagai standar industri pengembangan industri perangkat lunak di dunia

MODEL TATAKELOLA TI (Cont…)

ITSM memfokuskan diri pada 3 (tiga) tujuan utama, yaitu:

1. Menyelaraskan layanan TI d engan kebutuhan sekarang dan akan datang dari bisnis dan pelanggannya.
2. Memperbaiki kualitas layana n-layanan TI.
3. Mengurangi biaya jangka pa njang dari pengelolaan layan an-layanan tersebut

Standar IT-IL berfokus kepada pelayanan *customer, dan sama sekali tidak menyertakan proses* penyelarasan strategi perusahaan terhadap strategi TI yang dikembangkan

MODEL TATAKELOLA TI (Cont…)

ISO/IEC 17799

ISO/IEC 17799 dikembangkan oleh The International Organization for Standardization (ISO) dan The International Electrotechnical Commission (IEC) ISO/IEC 17799

bertujuan memperkuat 3 (tiga) element dasar keamanan informasi, yaitu:

1. ***Confidentiality*** *– memastikan bahwa informasi* hanya dapat diakses oleh yang berhak.
2. ***Integrity*** *– menjaga akurasi dan selesainya* informasi dan metode pemrosesan.
3. ***Availability*** *– memastikan bahwa user yang* terotorisasi mendapatkan akses kepada informasi dan aset yang terhubung dengannya ketika memerlukannya

MODEL TATAKELOLA TI (Cont…)

COSO

COSO merupakan kependekan *dari Committee of Sponsoring Organization of the Treadway Commission, sebuah organisasi di Amerika yang* berdedikasi dalam meningkatkan kualitas pelaporan finansial mencakup etika bisnis, kontrol internal dan *corporate governance*

MODEL TATAKELOLA TI (Cont…)

COSO framework terdiri dari 3 dimensi yaitu:

Komponen kontrol COSO

COSO mengidentifikasi 5 komponen kontrol yang diintegrasikan dan dijalankan dalam semua unit bisnis, dan akan membantu mencapai sasaran kontrol internal:

a. *Monitoring.*
b. *Information and communications.*
c. *Control activities.*
d. *Risk assessment.*
e. *Control environment.*

Sasaran kontrol internal

Sasaran kontrol internal dikategorikan menjadi beberapa area sebagai berikut:

a. Operations *– efisisensi dan efektifitas operasi* dalam mencapai sasaran bisnis yang juga meliputi tujuan performansi dan keuntungan.

b. Financial reporting *– persiapan pelaporan* anggaran finansial yang dapat dipercaya.

c. Compliance *– pemenuhan hukum dan aturan* yang dapat dipercaya

Unit/Aktifitas Terhadap Organisasi

Dimensi ini mengidentifikasikan unit/aktifitas pada organisasi yang menghubungkan control internal.

Kontrol internal menyangkut keseluruhan organisasi dan semua bagian-bagiannya. Kontrol internal seharusnya diimplementasikan terhadap unit-unit dan aktifitas organisasi

MODEL TATAKELOLA TI (Cont…)

Control Objectives for Information and related Technology (COBIT)

COBIT Framework dikembangkan oleh IT Governance Institute, sebuah organisasi yang melakukan studi tentang model pengelolaan TI yang berbasis di Amerika Serikat

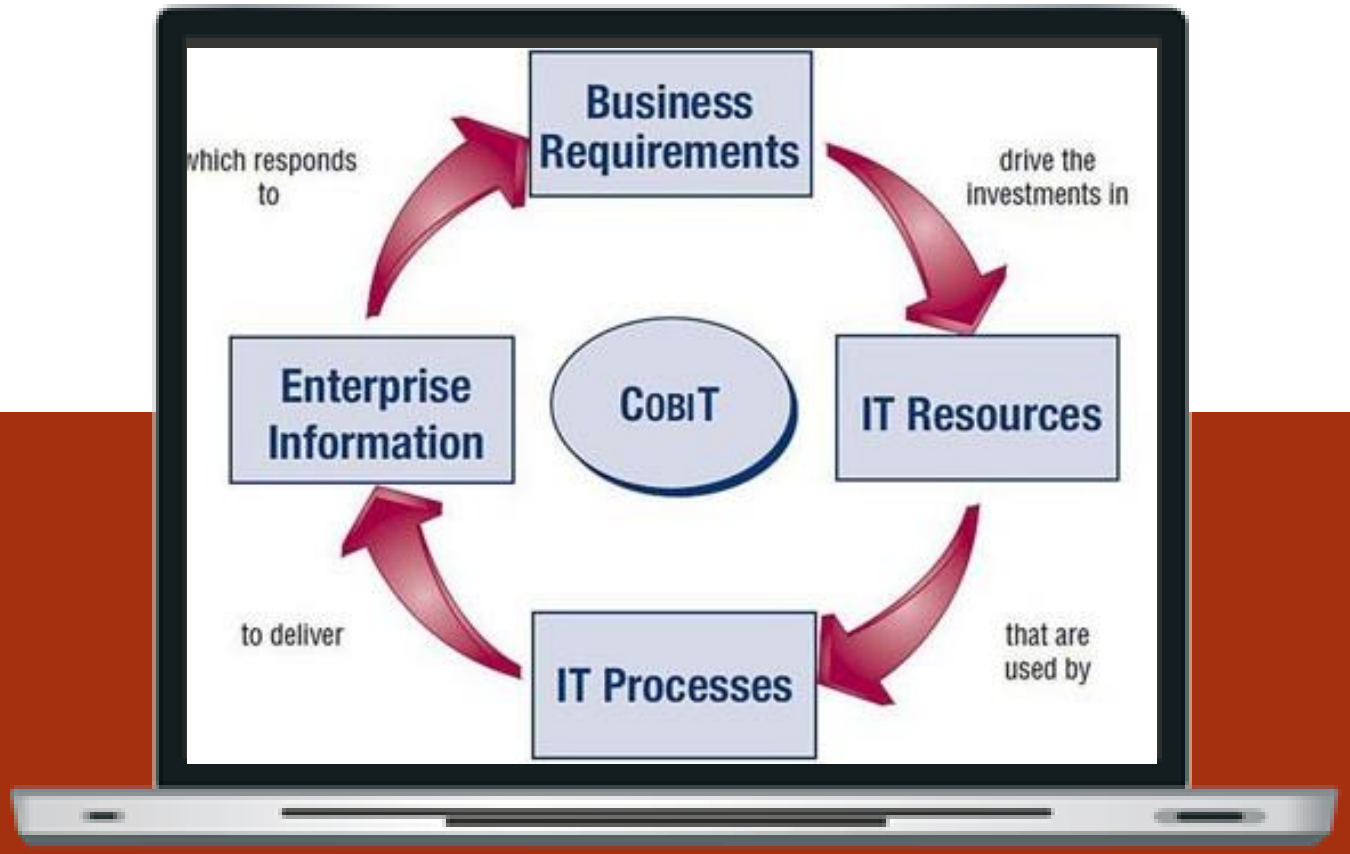

COBIT *Framework terdiri* atas 4 domain utama:

1. *Planning & Organisation.*
2. *Acquisition & Implementation.*
3. *Delivery & Support.*
4. *Monitoring.*

MODEL TATAKELOLA TI (Cont…)

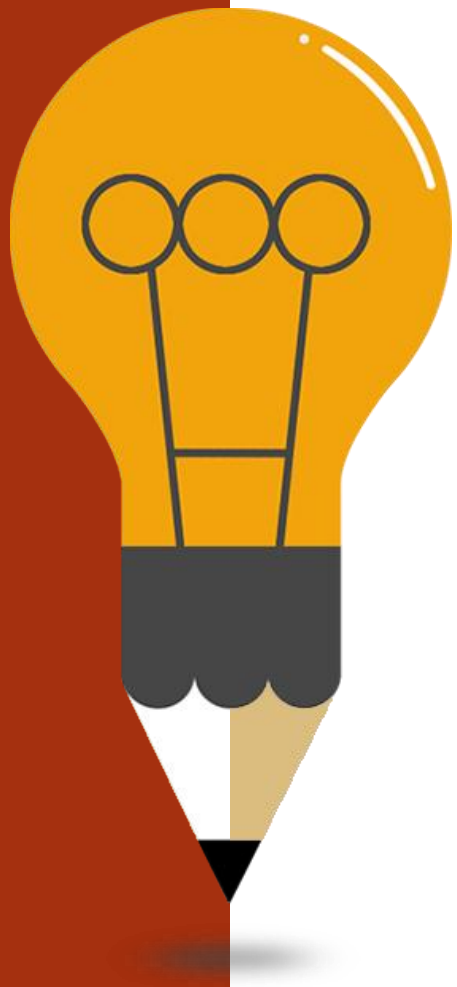

01 ***Planning & Organisation***

Domain ini menitikberatkan pada proses perencanaan dan penyelarasan strategi TI dengan strategi perusahaan

02 ***Acquisition & Implementation***

Domain ini menitikberatkan pada proses pemilihan, pengadaaan dan penerapan teknologi informasi yang digunakan

03 ***Delivery & Support***

Domain ini menitikberatkan pada proses pelayanan TI dan dukungan teknisnya

04 ***Monitoring***

Domain ini menitikberatkan pada proses pengawasan pengelolaan TI pada organisasi

MODEL TATAKELOLA TI (Cont…)

Level	Label	Keterangan
0	Tidak ada	tidak ada dokumentasi-tidak ada kesadaran atau perhatian untuk kontrol tertentu
1	Ad hoc, awal	kontrol didefinisikan (sebagian), tetapi dilakukan dengan cara yang tidak konsisten. metode pelaksanaannya tergantung pada individu
2	Berulang, informal	kontrol didefinisikan dan dilaksanakan secara terstruktur dan konsisten, tetapi secara formal
3	Struktur dan dirumuskan	kontrol didokumentasikan, dilaksanakan di seluruh organisasi secara terstruktur dan formal. Eksekusi kontrol dapat dibuktikan
4	Di implementasikan dan dinilai secara berkala	kontrol dilaksanakan dengan cara organisasi terstruktur dan formal. efisiensi dan efektivitas kontrol juga dinilai dan ditingkatkan bila perlu

COBIT mempunyai model kematangan (*maturity models), untuk mengontrol proses-proses TI* dengan menggunakan metode penilaian (*scoring)* sehingga suatu organisasi dapat menilai proses-proses TI yang dimilikinya dari skala *non-existent sampai* dengan *optimised (dari 0 sampai 5).*

MODEL TATAKELOLA TI (Cont…)

COBIT juga mempunyai ukuran-ukuran lainnya sebagai berikut:

Critical Success Factors (CSF) –mendefinisian hal-hal atau kegiatan penting yang dapat digunakan manajemen untuk dapat mengontrol proses-proses TI di organisasinya

*Key Goal Indicators (**KGI) – Mendefinisikan*** ukuran-ukuran yang akan memberikan gambaran kepada manajemen apakah proses-proses TI yang ada telah memenuhi kebutuhan proses bisnis yang ada. KGI biasanya berbentuk kriteria informasi:

*Key Performance Indicators (**KPI) – mendefinisikan*** ukuran-ukuran untuk menentukan kinerja proses-proses TI dilakukan untuk mewujudkan tujuan yang telah ditentukan. KPI biasanya berupa indikator kapabilitas, pelaksanaan, dan kemampuan sumber daya TI

a. Ketersediaan informasi yang diperlukan dalam mendukung kebutuhan bisnis.
b. Tidak adanya resiko integritas dan kerahasiaandata.
c. Efisiensi biaya dari proses dan operasi yang dilakukan.
d. Konfirmasi reliabilitas, efektifitas, dan compliance.

Terima Kasih