TIẾNG ĐỨC CHO NGƯỜI VIỆT: KHỞI ĐỘNG & NGHỀ NGHIỆP

Câu chuyện về cậu bé Paul học làm bánh cùng ông nội

www.prosica.de

Mục tiêu bài học

Hören/Sprechen: Nói về nghề nghiệp và câu chuyện gia đình

Kể chuyện gia đình và mô tả trình tự sự việc (zuerst, dann, ...)

Ôn tập và sử dụng thì Präteritum của động từ sein

Từ vựng về gia đình, nghề nghiệp và hoạt động làm bánh

Câu chuyện Hörtext – Paul học làm bánh Brezel

▸ 1.02 **1** **Sehen Sie das Foto an und hören Sie. Was ist richtig?**

a Paul und Franka backen in der Schule mit ihrem Großvater Brezeln.
b Paul findet Brezelnbacken am Anfang kompliziert. einfach.
c Paul bekommt Hilfe von seinem Opa. seiner Schwester.
d Am Ende klappt es gut. immer noch nicht so gut.
e Sie können mit dem Teig noch 30 50 Brezeln backen.

Hören/Sprechen: über Berufe sprechen: *Mein Großvater war Arzt.*; Familiengeschichten erzählen: *Also passt auf: Onkel Willi war …*; Reihenfolge angeben: *zuerst – dann – …*
Wortfelder: Familie; Aktivitäten und Ereignisse

Paul học làm bánh Brezel cùng ông nội trong tiệm bánh gia đình.

Nhân vật: Paul, Franka (chị/em gái), Großvater (ông nội)

Địa điểm: in der Schule và tiệm bánh gia đình

Hoạt động chính: backen, Brezeln backen với bột (mit dem Teig)

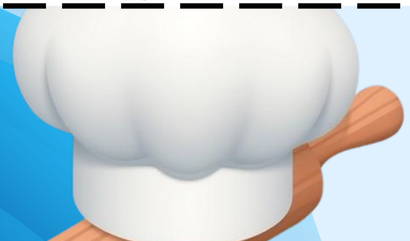

Từ vựng quan trọng về mức độ và thời gian

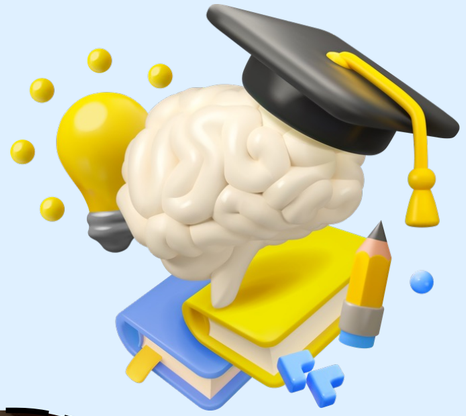

- kompliziert (phức tạp) – tính từ chỉ độ khó
- einfach (đơn giản) – tính từ chỉ độ dễ
- am Anfang (lúc đầu) – cụm từ chỉ thời gian
- am Ende (cuối cùng) – cụm từ chỉ thời gian

- Câu mẫu: "Paul findet Brezelnbacken am Anfang kompliziert."
- Cụm từ hữu ích: "Am Ende klappt es gut", "immer noch nicht so gut"

Câu hỏi luyện nghe (Was ist richtig?)

1. Paul và Franka backen ___ in der Schule mit ihrem Großvater. Paul findet Brezelnbacken am Anfang ___ (kompliziert/einfach).

2. Paul bekommt Hilfe von ___ (seinem Opa/seiner Schwester). Sie können mit dem Teig ___ Brezeln backen (30/50).

3. Khuyến khích học viên trả lời và thảo luận. Hãy nghe kỹ và chọn đáp án đúng cho mỗi câu hỏi!

Ngữ pháp: Thì Präteritum của động từ sein

Chia động từ sein ở thì Präteritum:

- ich war (tôi đã là)
- du warst (bạn đã là)
- er/sie/es war (anh ấy/cô ấy/nó đã là)
- wir waren (chúng tôi đã là)
- ihr wart (các bạn đã là)
- sie/Sie waren (họ/Quý vị đã là)

Ví dụ câu thực tế:

- "Mein Großvater war Arzt." (Ông tôi đã là bác sĩ.)
- "Mein Vater ist auch Arzt." (Bố tôi cũng là bác sĩ.)
- "Ich möchte auf keinen Fall Arzt werden." (Tôi không muốn trở thành bác sĩ.)
- "Mir dauert das Studium zu lange." (Việc học kéo dài quá lâu với tôi.)

Thảo luận nói: Nghề nghiệp của ông bà

Câu hỏi chính: "Was sind/waren Ihre Großeltern von Beruf?" – Nghề nghiệp của ông bà bạn là gì? Câu hỏi phụ: "Finden Sie den Beruf interessant?" – Bạn có thấy nghề đó thú vị không? Hãy sử dụng thì Präteritum khi nói về nghề nghiệp trong quá khứ.

Mẫu câu trả lời: "Mein Großvater war Bäcker." (Ông tôi là thợ làm bánh.) "Meine Großmutter war Lehrerin." (Bà tôi là giáo viên.) "Ich finde diesen Beruf sehr interessant, weil..." Khuyến khích: Hãy kể câu chuyện gia đình bạn!

Kết luận và bước tiếp theo

- Ôn lại câu chuyện và từ vựng chính: Familie, Berufe, Aktivitäten. Thực hành nói về nghề nghiệp và gia đình bằng thì Präteritum. Hãy kể câu chuyện gia đình bạn bằng tiếng Đức!
- "Viel Erfolg beim Lernen!" – Chúc bạn học tốt! Tiếp tục luyện tập với các câu hỏi về nghề nghiệp của ông bà và sử dụng Possessivartikel (mein, unser, euer) trong câu.

Viel Erfolg beim Lernen!

Ôn lại từ vựng, thực hành Präteritum, kể câu chuyện gia đình bạn bằng tiếng Đức!