TIẾNG ĐỨC CHO NGƯỜI VIỆT

ĐỌC HIỂU & DỰ ÁN NHỎ

Trang trí nhà cửa (Einrichten)

www.prosica.de

Mục Tiêu Bài Học

Học từ vựng về không gian sống và trang trí nội thất (Wohnraum und Einrichtung). Thực hành đọc hiểu bài báo tiếng Đức từ tạp chí DOMIZIL về chủ đề trang trí nhà cửa.

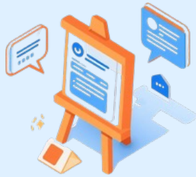

Học cấu trúc câu mệnh lệnh (Imperativ) với "Sie" - cách diễn đạt lịch sự trong tiếng Đức. Thực hành kỹ năng thuyết trình qua dự án nhóm: thiết kế poster về mẹo trang trí.

Bài Đọc - Ist Einrichten Wirklich Geschmackssache?

IST EINRICHTEN WIRKLICH GESCHMACKSSACHE?

VIELLEICHT. JEDER RICHTET SEINE WOHNUNG JA ANDERS EIN.

Vom Klassiker, dem Wohnzimmer mit Sofa-Landschaft, über das moderne, fast schon leere Zimmer, bis hin zur Kuschel-Ecke für Romantiker ist alles möglich.

Wer ein paar wichtige Dinge beachtet, hat es zu Hause immer gemütlich. Hier die wichtigsten Tipps der DOMIZIL-Redaktion:

Vorsicht mit großen Möbelstücken! Immer vor eine helle Wand oder zwischen zwei Türen stellen, sonst wird das Zimmer schnell zu dunkel.

Weniger ist mehr! Stellen Sie nur wenige Urlaubs-Souvenirs auf ein Regal oder auf einen Schrank. Dann sieht es nicht aus wie auf einem Flohmarkt.

Schön: ein Sofa unter einem Regal. Aber: Das Sofa nicht vor die Heizung stellen! Sonst wird das Zimmer nicht richtig warm.

Stellen Sie eine Lampe auf den Tisch. Das Licht ist dann indirekt und wärmer als direktes Deckenlicht.

Legen Sie einen Teppich auf den Boden. Ein Teppich auf dem Boden macht das Zimmer gleich viel gemütlicher.

AB 6 **Ein Zimmer einrichten: Wohin sollen die Sachen?**
Arbeiten Sie auf Seite 76. Ihre Partnerin / Ihr Partner arbeitet auf Seite 78.

AB 7 **Unsere besten Tipps**

a Arbeiten Sie in Gruppen. Welche vier Einrichtungstipps finden Sie am wichtigsten? Machen Sie ein Plakat.

1 wenige Möbelstücke in einen Raum stellen
2 Vorsicht mit zu viel Farbe!
3 ...

b Präsentieren Sie Ihr Plakat im Kurs.

Stellt/Legt/Hängt nicht/nur ...
Sonst wird der Raum / das Zimmer ...

Tiêu đề: "Ist Einrichten wirklich Geschmackssache?"

Câu hỏi chính: Liệu việc trang trí có thực sự là vấn đề thị hiếu?

Giới thiệu nội dung: Mỗi người trang trí nhà cửa theo cách khác nhau - từ phong cách tối giản đến sự phong phú màu sắc. Bài báo từ tạp chí DOMIZIL giới thiệu 5 mẹo trang trí chuyên nghiệp giúp bạn biến ngôi nhà thành tổ ấm.

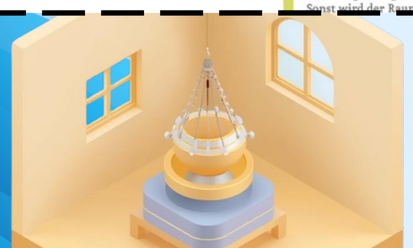

www.prosica.de

Mẹo 1: Weniger ist mehr!

Nội dung

Ít hơn là nhiều hơn!

Chỉ đặt ít đồ lưu niệm kỳ nghỉ lên kệ hoặc tủ, tránh trông như chợ trời.

Hãy giữ không gian thoáng đãng và gọn gàng để căn phòng trông sang trọng hơn.

www.prosica.de

Từ vựng

- das Regal - kệ
- der Schrank - tủ
- das Urlaubssouvenir - đồ lưu niệm kỳ nghỉ
- der Flohmarkt - chợ trời
- weniger - ít hơn
- mehr - nhiều hơn

Mẹo 2: Vorsicht mit großen Möbelstücken!

Nội dung chính:

Đặt đồ nội thất lớn trước tường sáng hoặc giữa hai cửa để phòng không bị tối và chật chội.

Từ vựng quan trọng:

- das Möbelstück - đồ nội thất
- die Wand - tường
- die Tür - cửa
- hell - sáng
- dunkel - tối

Mẹo 3: Schön: ein Sofa unter einem Regal

Nội dung chính:

Không đặt sofa trước lò sưởi để đảm bảo phòng đủ ấm. Đẹp nhất là đặt sofa dưới kệ sách hoặc bên cạnh cửa sổ.

Từ vựng quan trọng:

- das Sofa - ghế sofa
- die Heizung - lò sưởi
- warm - ấm
- richtig - đúng, thích hợp

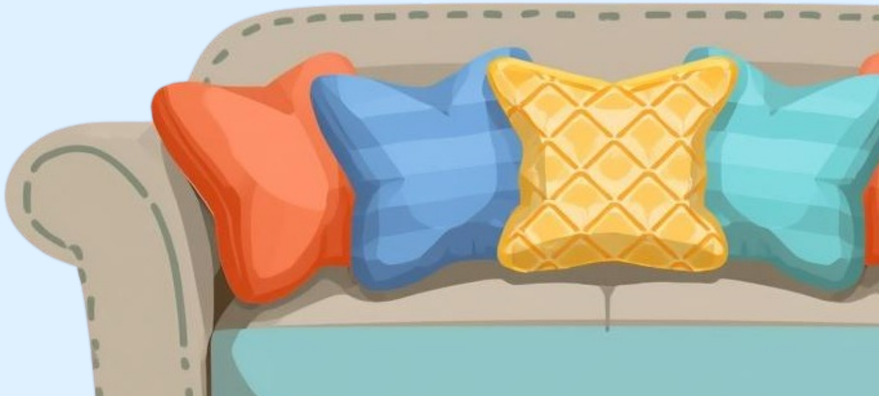

Mẹo 4: Stellen Sie eine Lampe auf den Tisch

Nội dung chính:

Ánh sáng từ đèn bàn gián tiếp và ấm hơn đèn trần, tạo không gian ấm cúng và dễ chịu hơn cho căn phòng của bạn.

Từ vựng quan trọng:

- die Lampe - đèn
- der Tisch - bàn
- das Licht - ánh sáng
- indirektes Licht - ánh sáng gián tiếp
- das Deckenlicht - đèn trần
- gemütlich - ấm cúng

Mẹo 5: Legen Sie einen Teppich auf den Boden

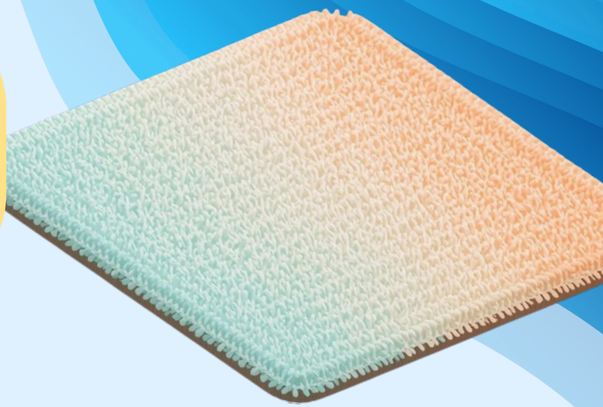

Nội dung chính:

Thảm làm cho phòng trở nên ấm cúng hơn nhiều. Đặt thảm lên sàn để tạo không gian thoải mái và dễ chịu cho căn phòng của bạn.

Từ vựng quan trọng:

- der Teppich - thảm
- der Boden - sàn nhà
- viel - nhiều
- gemütlicher - ấm cúng hơn
- legen - đặt, để

Từ Vựng Quan Trọng - Giới Từ Vị Trí

Giới từ với Dativ & Akkusativ:

- auf - trên
- unter - dưới
- zwischen - giữa
- über - phía trên
- vor - trước
- hinter - sau
- in - trong
- an - ở, tại
- neben - bên cạnh

Ví dụ: Stellen Sie die Lampe auf den Tisch!

(Đặt đèn lên bàn!)

Ngữ Pháp - Câu Mệnh Lệnh (Imperativ)

Cấu trúc với "Sie" - Lịch sự, trang trọng:

• Động từ đứng đầu câu + Sie + bổ ngữ + !

• Ví dụ: Stellen Sie eine Lampe auf den Tisch!

(Hãy đặt đèn lên bàn!)

Thêm ví dụ từ bài đọc:

• Legen Sie einen Teppich auf den Boden!

(Hãy đặt thảm lên sàn!)

• Hängen Sie ein Bild an die Wand!

(Hãy treo tranh lên tường!)

Dự Án Nhóm - Unsere Besten Tipps

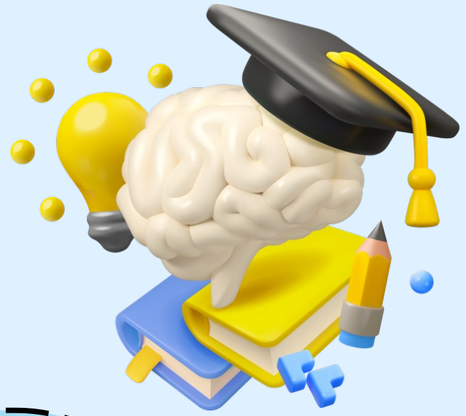

Hoạt động nhóm: Tạo poster về các mẹo trang trí nhà cửa

- Chọn 4 mẹo trang trí quan trọng nhất
- Thiết kế poster sáng tạo với hình ảnh minh họa

Yêu cầu ngữ pháp:

- Sử dụng câu mệnh lệnh (Imperativ) với "Sie"
- Chuẩn bị thuyết trình nhóm bằng tiếng Đức

Các Mẹo Mẫu Cho Poster

Stellen Sie wenige Möbelstücke in einen Raum! (Đặt ít đồ nội thất trong phòng!) - Phòng sẽ trông rộng rãi và thoáng đãng hơn khi không có quá nhiều đồ đạc.

Vorsicht mit zu viel Farbe! (Cẩn thận với quá nhiều màu sắc!) - Sử dụng tối đa 3 màu chính để tạo sự hài hòa cho không gian sống của bạn.

Hängen Sie Bilder nicht zu hoch an die Wand! (Đừng treo tranh quá cao!) - Tranh nên được treo ngang tầm mắt để dễ thưởng thức và tạo cảm giác cân đối.

Cấu Trúc Thuyết Trình

Mở đầu: Giới thiệu nhóm và chủ đề. Nói rõ ràng, tự tin và thu hút sự chú ý của người nghe ngay từ đầu.

Nội dung chính: Trình bày từng mẹo trang trí với giải thích chi tiết. Sử dụng câu mệnh lệnh (Imperativ) và poster hỗ trợ trực quan.

Kết thúc: Tổng kết các điểm chính và mở phần hỏi đáp. Cảm ơn người nghe và sẵn sàng trả lời câu hỏi.

Luyện Tập - Hoàn Thành Câu

___ Sie nur wenige Möbelstücke in einen Raum.

(Stellen / Legen / Hängen)

→ Der Raum wird sonst zu voll und ungemütlich.

Schön ist ein Bild ___ der Wand.

(an / auf / unter)

→ Aber: Hängt/Stellt/Legt nicht/kein- ___ zu hoch!

Tóm Tắt & Đánh Giá

Tóm tắt bài học:

- Từ vựng về trang trí nhà cửa (das Regal, der Schrank, die Lampe...)
- Cấu trúc câu mệnh lệnh với "Sie" (Imperativ)
- Kỹ năng đọc hiểu bài báo tiếng Đức
- Kỹ năng thuyết trình qua dự án nhóm

Bài tập về nhà:

Viết 5 mẹo trang trí cho phòng của bạn bằng tiếng Đức!

Sử dụng câu mệnh lệnh (Imperativ) với "Sie"

Ví dụ: Stellen Sie eine Pflanze auf den Tisch!

Cảm Ơn!

Viel Erfolg beim Einrichten!

Chúc các bạn thành công trong việc trang trí nhà cửa!