# Tiếng Đức cho người Việt: Giao tiếp tại cửa hàng

Phân loại mẫu câu cho Khách hàng & Người bán và luyện nghe với đoạn Otto

Prosica.de

# Tại sao phân loại mẫu câu lại quan trọng?

## Giao tiếp hiệu quả giúp mua bán thuận lợi

Khi bạn biết rõ vai trò của mình (Khách hàng hay Người bán), bạn sẽ phản ứng nhanh và chính xác hơn, tránh hiểu lầm trong giao tiếp.

## Hiểu rõ vai trò K và V trong hội thoại

Người bán (V): Thường hỏi, giới thiệu sản phẩm, đưa ra gợi ý.
Khách hàng (K): Thường yêu cầu, hỏi giá, số lượng và loại hàng hóa.

# Mẫu câu dành cho Khách hàng (K)

K

| Tiếng Đức | Tiếng Việt |
| --- | --- |
| Ich hätte gern... | Tôi muốn mua... |
| Was kostet das? | Cái đó giá bao nhiêu? |
| Haben Sie...? | Bạn có ... không? |
| Kann ich bitte ... haben? | Tôi có thể lấy ... được không? |
| Ich nehme... | Tôi lấy... |

# Mẫu câu dành cho Người bán (V)

| Tiếng Đức | V | Tiếng Việt |
|---|---|---|
| Was darf es sein? | | Bạn muốn mua gì? |
| Möchten Sie ... ? | | Bạn có muốn ... không? |
| Das kostet ... Euro. | | Cái đó giá ... Euro. |
| Hier bitte. | | Đây nhé. |
| Haben Sie sonst noch Wünsche? | | Bạn còn muốn gì nữa không? |

# Giới thiệu đoạn nghe Otto

**Tình huống: Otto đi siêu thị, mua nhầm đồ, sau đó bị bạn cùng phòng phàn nàn về những món hàng đã mua.**

Mục tiêu luyện nghe:

- Luyện nghe phản xạ số liệu, tên hàng hóa
- Nhận biết lỗi sai và sửa lại
- Hiểu nội dung hội thoại thực tế

Từ vựng quan trọng:

- Frischkäse (phô mai tươi)
- Schinken (thịt nguội)
- Dose (hộp), Flasche (chai)
- Milch (sữa)

# Hướng dẫn bài nghe và câu hỏi

## Bước 1: Nghe

Nghe đoạn thoại Otto 2 lần. Lần đầu nghe tổng quan, lần hai tập trung ghi chú lại số lượng và loại sản phẩm Otto mua. Có thể phát đoạn nghe kèm phụ đề hoặc transcript nếu có.

## Bước 2: Ghi chú

Ghi lại các thông tin quan trọng: Số lượng sản phẩm (bao nhiêu?), Loại sản phẩm (Frischkäse, Schinken, Milch...), Đơn vị (Dose, Flasche...). Chú ý lắng nghe số liệu chính xác.

## Bước 3: Trả lời

Trả lời các câu hỏi sau:

- Otto gặp vấn đề gì khi mua hàng?
- Bạn cùng phòng nói gì về món đồ Otto mua?
- Otto đã mua bao nhiêu và loại gì?

So sánh câu trả lời với bạn học.

# Các lỗi sai thường gặp và cách sửa

**Lỗi thường gặp:**

- Mua quá nhiều hoặc thiếu món
- Nhầm loại phô mai hoặc thịt
- Không hỏi rõ số lượng

**Cách nói đúng:**

- Ich hätte gern 1 Dose Frischkäse.
- Ist das ein weicher oder harter Käse?

# Thực hành giao tiếp theo mẫu

Luyện tập thường xuyên giúp bạn tự tin hơn khi giao tiếp tiếng Đức tại cửa hàng. Hãy thử các hoạt động sau để cải thiện kỹ năng.

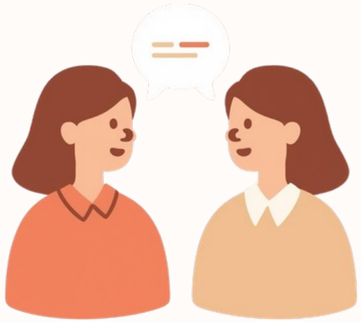

Đóng vai
Khách & Người bán

Luyện hỏi đáp
nhanh

Nghe đoạn
tương tự

# Cảm ơn!

Cảm ơn các bạn đã theo dõi!

Prosica.de