TIẾNG ĐỨC CHO NGƯỜI VIỆT: NGỮ PHÁP & GIAO TIẾP NHÓM

Hệ thống quy tắc chia đuôi tính từ và hoạt động lên kế hoạch chung

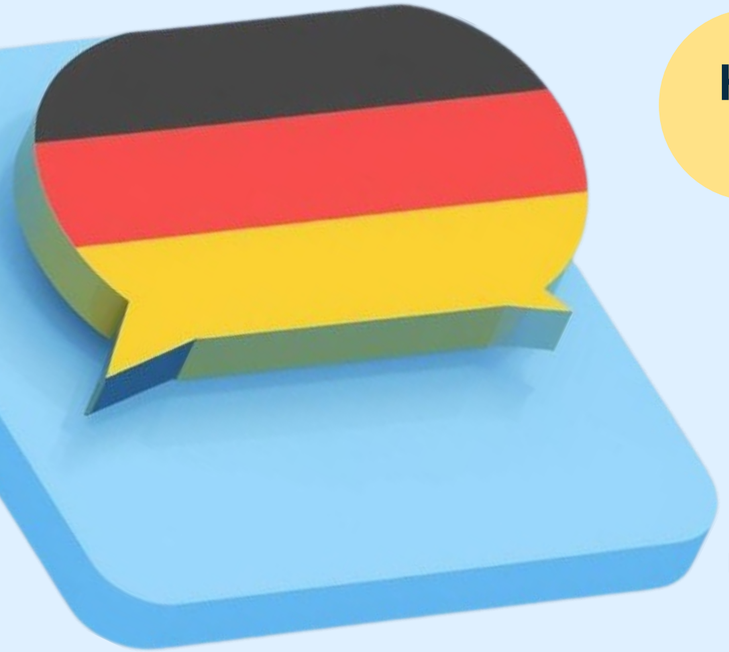

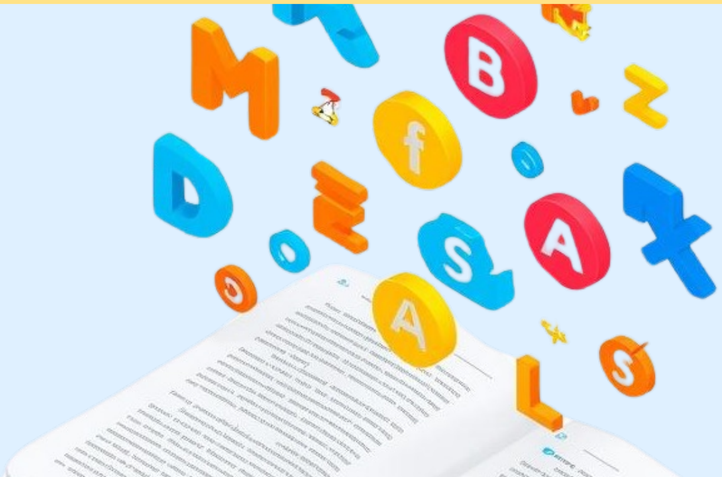

Prosica.de

Quy tắc cốt lõi chia đuôi tính từ sau mạo từ xác định

Đuôi -e: Dùng ở Nominativ và Akkusativ số ít

Ví dụ: "der berühmte Dom" (Nominativ) - Nhà thờ nổi tiếng

"das bunte Fenster" (Akkusativ) - Cửa sổ nhiều màu

Đuôi -en: Dùng ở Dativ và tất cả số nhiều

Ví dụ: "dem netten Reiseführer" (Dativ) - Hướng dẫn viên thân thiện

"die netten Leute" (số nhiều) - Những người thân thiện

Bảng chia đuôi tính từ theo mạo từ xác định

Nominativ: der berühmte Dom, das bunte Fenster, die neue Kamera, die netten Leute

Akkusativ: den alten Dom, das bunte Fenster, die neue Kamera, die netten Leute

Dativ: dem netten Reiseführer, dem bunten Fenster, der neuen Kamera, den netten Leuten

→ Đuôi -e: Nominativ & Akkusativ số ít

→ Đuôi -en: Dativ & tất cả số nhiều

Prosica.de

Tóm tắt quy tắc chia đuôi tính từ

Đuôi -e dùng ở Nominativ và Akkusativ số ít

Ví dụ: der berühmte Dom, das bunte Fenster, die neue Kamera

Luôn chú ý mạo từ xác định (der, das, die) ảnh hưởng trực tiếp đến đuôi tính từ đi kèm.

Đuôi -en dùng ở Dativ và số nhiều

Ví dụ: dem netten Reiseführer, den netten Leuten

Khuyến khích luyện tập thường xuyên qua các bài tập và hội thoại thực tế!

Giao tiếp nhóm: Etwas gemeinsam planen

Hoạt động đóng vai lên kế hoạch cho bạn bè đến thăm thành phố cuối tuần

Trong phần này, chúng ta sẽ học cách giao tiếp nhóm hiệu quả bằng tiếng Đức thông qua việc lập kế hoạch chung. Bạn sẽ được thực hành các mẫu câu đề xuất, hỏi ý kiến, đồng ý và từ chối lịch sự.

Mẫu câu đề xuất kế hoạch và hỏi ý kiến

1. "Wollen wir zuerst / danach / am Samstagabend ... besichtigen/ansehen?" - Dùng để đề xuất hoạt động theo thứ tự hoặc thời gian cụ thể.

2. "Und am Sonntag können wir in/ins ... gehen." / "... ist wirklich sehenswert/beeindruckend/toll." - Bổ sung kế hoạch và nhận xét tích cực.

3. "Was denkst du / denkst ihr?" / "Das wird bestimmt ..." - Hỏi ý kiến người khác và thể hiện sự mong đợi về kế hoạch.

Prosica.de

Mẫu câu đồng ý và từ chối lịch sự

Đồng ý:

- "Ja, das ist eine gute Idee. Einverstanden."
- "Ich bin (auch) dafür. Gute Idee!"
- "Ja gut, machen wir es so."
- "Also gut."

Từ chối lịch sự:

- "Das können wir doch später auch noch machen."
- "Wollen wir nicht lieber zuerst/danach..."
- "Ich bin dagegen. / Muss das sein?"
- "Ich finde das nicht so gut."

Ví dụ hoạt động lên kế hoạch thăm Köln

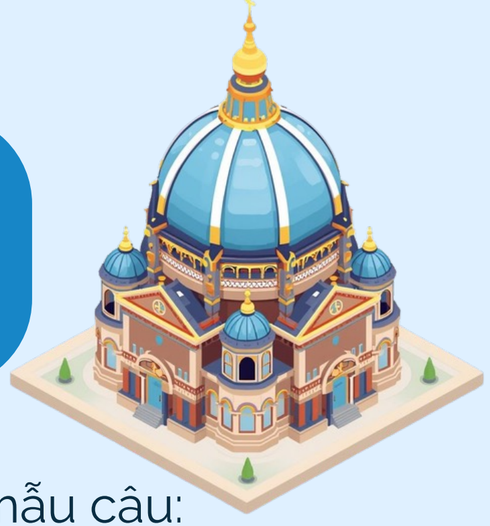

Hãy cùng lên kế hoạch cho bạn bè đến thăm Köln vào cuối tuần! Sử dụng các mẫu câu: "Zuerst gehen wir ins Filmmuseum. Danach besichtigen wir den alten Kaiserdom. Am Abend können wir ins Restaurant gehen und später in den Club."

Cảm ơn bạn!

Hãy luyện tập và giao tiếp thật nhiều để tự tin hơn với tiếng Đức!