Học tiếng Đức

4 sự kiện văn hóa nổi bật

Đọc hiểu & Từ vựng về các sự kiện lớn tại Đức, Áo, Thụy Sĩ

Prosica.de

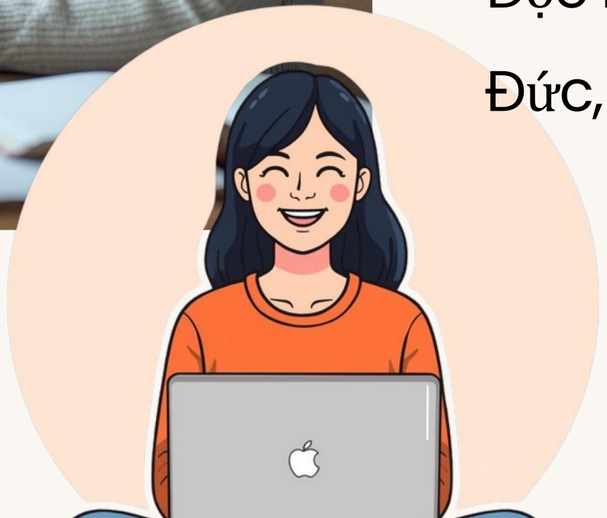

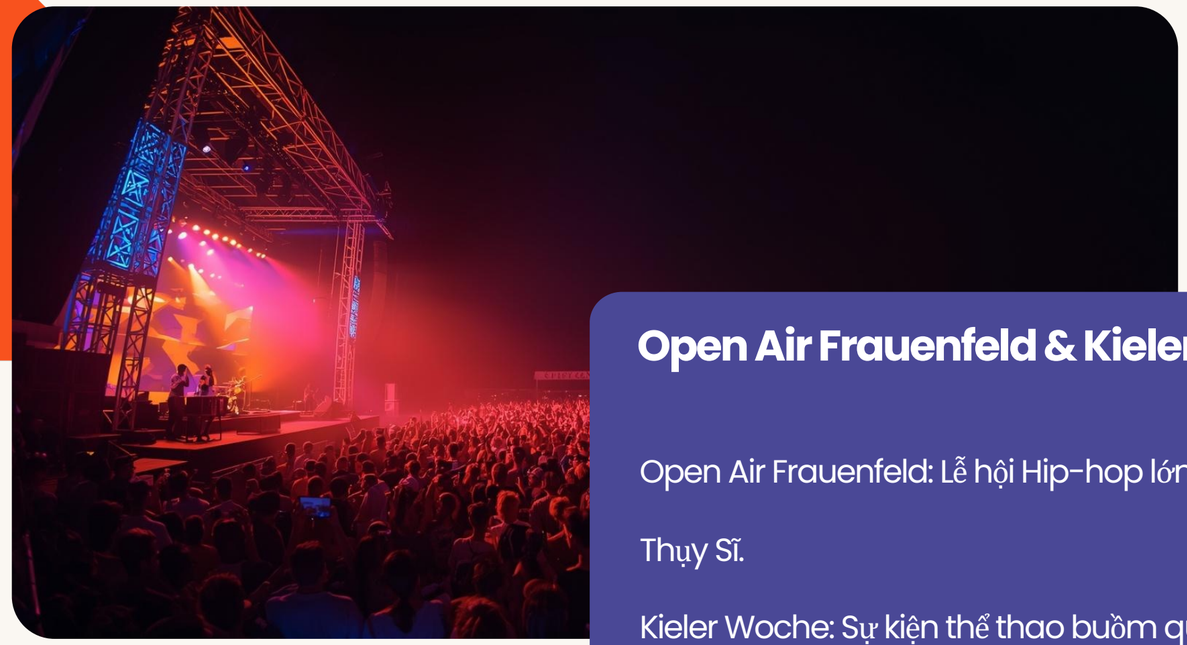

Open Air Frauenfeld & Kieler Woche

Open Air Frauenfeld: Lễ hội Hip-hop lớn nhất châu Âu tại Thụy Sĩ.

Kieler Woche: Sự kiện thể thao buồm quốc tế tại Đức.

Tổng quan về 4 sự kiện lớn

Prosica.de

Ars Electronica & Landshuter Hochzeit

Ars Electronica: Lễ hội nghệ thuật kỹ thuật số tại Áo.

Landshuter Hochzeit: Lễ hội lịch sử tái hiện đám cưới thời Trung cổ tại Đức.

Tiếng Đức cho người Việt

Open Air Frauenfeld (Thụy Sĩ)

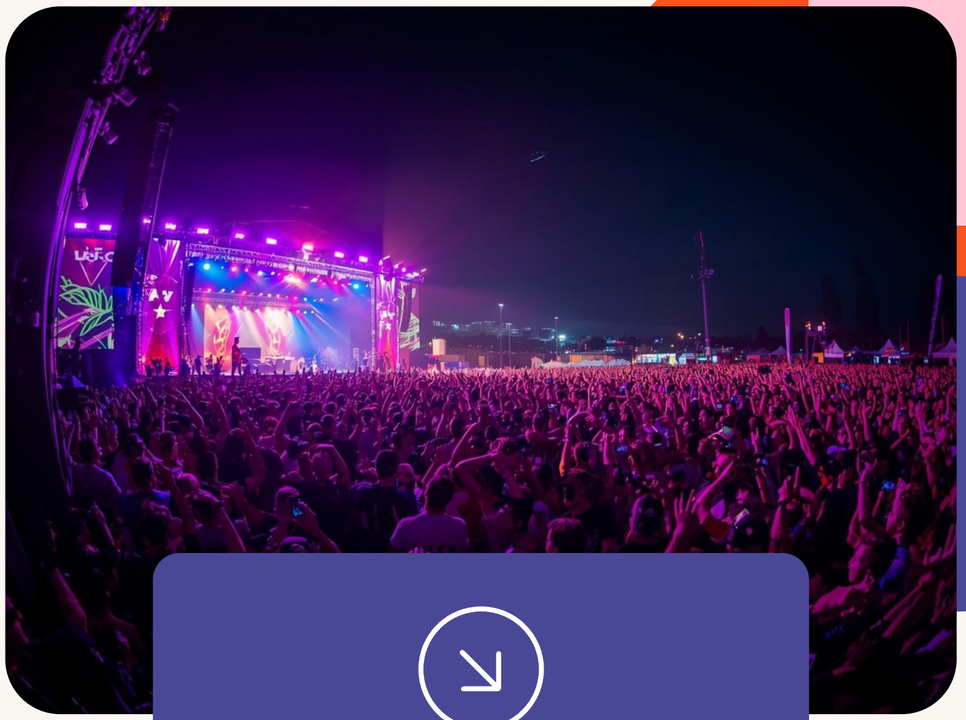

Quy mô

Lễ hội Hip-hop lớn nhất châu Âu, 150.000 người tham dự mỗi năm.

Nghệ sĩ nổi bật

Eminem, Ice Cube, 50 Cent, Jan Delay, Die Fantastischen Vier.

Thời gian

Diễn ra hàng năm từ 8-10 tháng 7 tại Frauenfeld, Thụy Sĩ

Tiếng Đức cho người Việt

Kieler Woche - Sự kiện buồm quốc tế

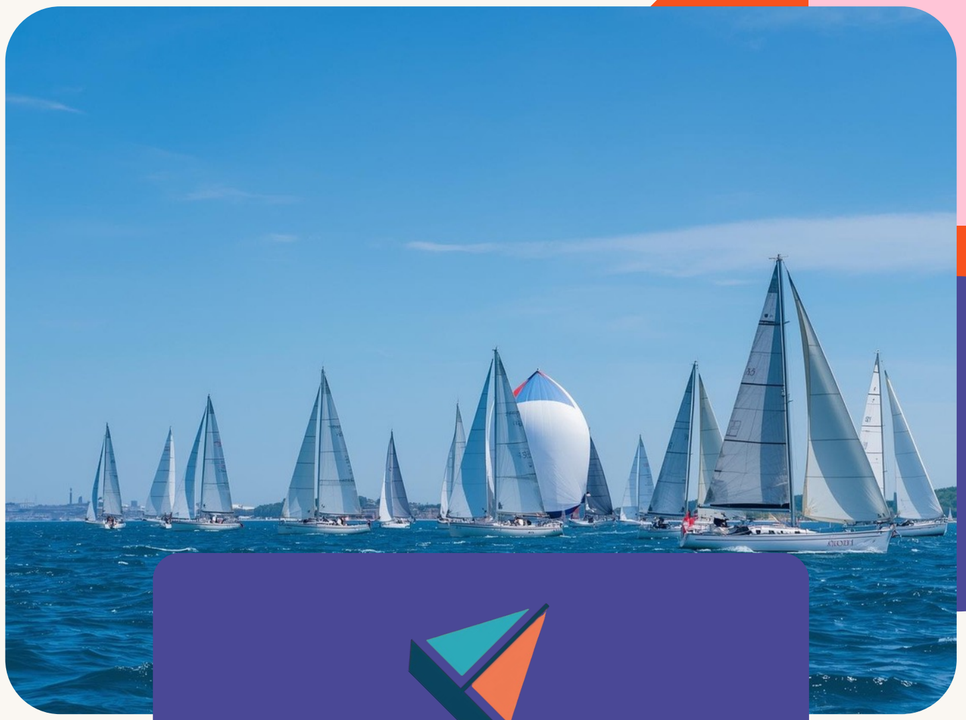

Quy mô sự kiện

Lớn nhất thế giới, diễn ra tại Kiel, Đức.

Hoạt động nổi bật

16 sân khấu, 300 buổi hòa nhạc, diễu hành tàu buồm và pháo hoa.

Thời gian

Kéo dài 10 ngày với màn pháo hoa hoành tráng kết thúc sự kiện

Prosica.de

Tiếng Đức cho người Việt

Ars Electronica (Áo)

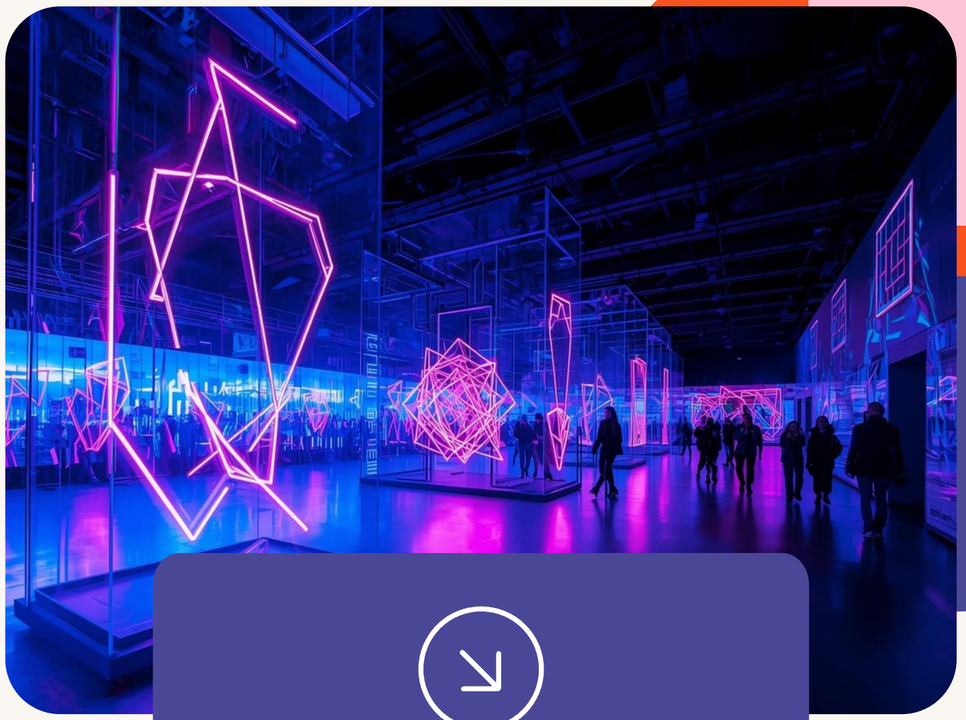

Lịch sử

Lễ hội nghệ thuật kỹ thuật số quan trọng nhất thế giới, tổ chức ở Linz từ năm 1979.

Nội dung

Triển lãm, hòa nhạc, biểu diễn, bài giảng và thảo luận về khoa học, công nghệ và tương lai.

Thời gian

Năm nay diễn ra từ 31/8 đến 6/9 với chuyên gia từ khắp thế giới

Tiếng Đức cho người Việt

Landshuter Hochzeit (Đức)

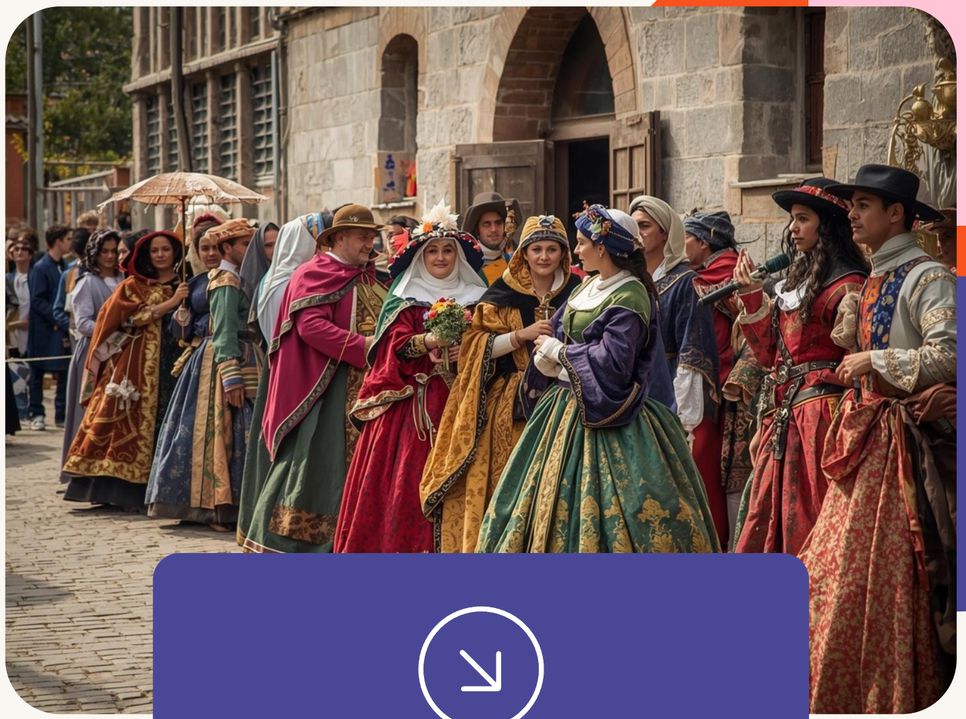

Lễ hội lịch sử

Tái hiện đám cưới công chúa Hedwig và Bá tước Georg năm 1475.

Trang phục Trung cổ

Âm nhạc, múa và trang phục thời Trung cổ, kéo dài 6 ngày.

Quy mô lớn

Tái hiện mỗi 4 năm với 2000 người tham gia diễn xuất.

Bildlexikon

Từ vựng quan trọng?

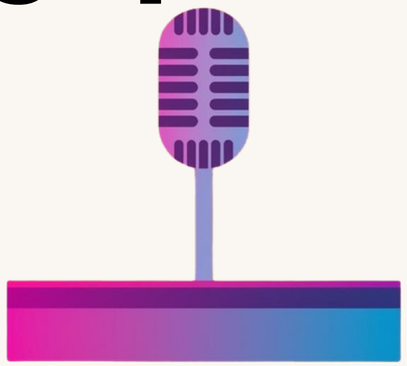

Eintrittskarte – vé

Eintritt – vào cửa

Bühne & Veranstaltung

Ermäßigung – giảm giá,

Künstler – nghệ sĩ

Kunst – Nghệ thuật

Kunst – nghệ thuật, sự kiện văn hóa

Tiếng Đức cho người Việt

Tìm thông tin nhanh

Đọc lướt giúp bạn tìm thông tin cụ thể một cách nhanh chóng mà không cần đọc toàn bộ văn bản.

Hoạt động thực hành

Điền bảng so sánh và trả lời câu hỏi đọc hiểu về 4 sự kiện.

Kỹ thuật đọc lướt (Scanning)

Prosica.de

Cấu trúc bảng

Event | Art der Veranstaltung | Aktivitäten/Erlebnisse | Persönliche Erfahrung

Bảng so sánh các sự kiện

4 sự kiện cần điền

- Open Air Frauenfeld
- Kieler Woche
- Ars Electronica
- Landshuter Hochzeit

Cảm ơn & Chúc học tốt!

- Bạn thích sự kiện nào nhất?
- Muốn tham gia sự kiện nào
- Hãy chia sẻ và thảo luận