TIẾNG ĐỨC CHO NGƯỜI VIỆT

NGỮ PHÁP & LUYỆN NGHE GIAO TIẾP

Prosica.de

GIỚI TỪ: VON... BIS

Ab wann? ⟶ von morgen an (từ ngày mai)

Wie lange? ⟶ vom 8. bis zum 10. Juli

Cấu trúc: von + Dativ... bis + Dativ

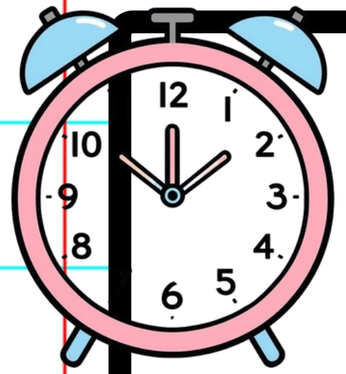

GIỚI TỪ: SEIT (TỪ KHI)

seit + Dativ: diễn tả thời điểm bắt đầu đến nay

Ví dụ: seit 1985, seit einem Monat, seit zwei Jahren

Câu hỏi: "Wie lange?" (Bao lâu rồi?)

GIỚI TỪ: ÜBER

über + Akkusativ = hơn, suốt (thời gian)

Ví dụ: über einen Monat, über 30 Jahre

Nghĩa: nhấn mạnh "hơn" hoặc "suốt thời gian dài"

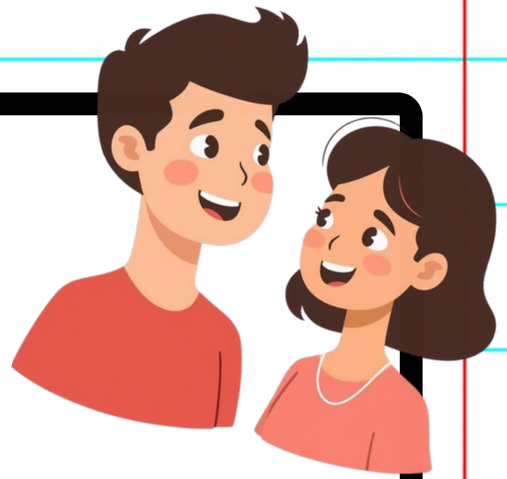

LUYỆN NGHE TÌNH HUỐNG

Zu welcher Veranstaltung wollen Tim und Ludmilla? Hören Sie und ergänzen Sie.

1. Tim will zum _____
2. Ludmilla will zur _____

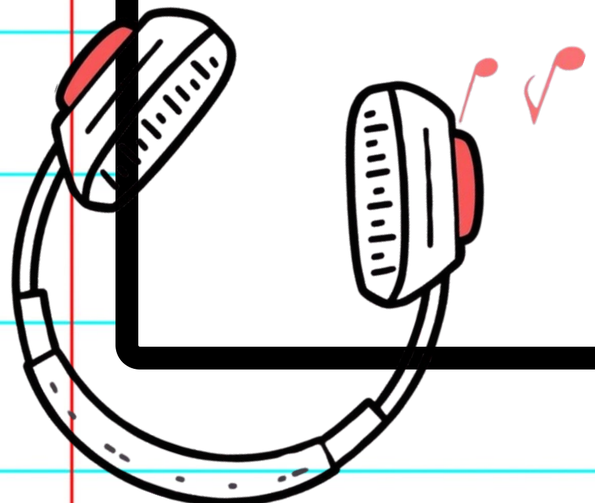

Prosica.de

LUYỆN NGHE – PHẦN 2

Hören Sie noch einmal und kreuzen Sie an: Richtig oder Falsch?

Was ist richtig?

Prosica.de

ĐỀ XUẤT VÀ HẸN HÒ

- Möchtest du vielleicht mitkommen?
- Was hältst du davon?
- Wollen wir noch einen Treffpunkt ...?
- Lass uns doch ...
- Wie wäre es mit ...?
- Hast du am ... Zeit?

TỪ CHỐI ĐỀ XUẤT

· Sehr nett, aber da kann ich leider nicht.

(Rất tốt, nhưng tiếc là tôi không thể.)

· Das ist keine so gute Idee. Ich würde lieber...

(Đó không phải ý hay. Tôi thà...)

· Also, ich weiß nicht. Das finde ich nicht so interessant.

(Ừm, tôi không biết. Tôi thấy không thú vị lắm.)

ZUSTIMMEN / SICH EINIGEN

- Aber gern. (Vâng, sẵn lòng.)
- Okay, das machen wir. (Được, chúng ta làm vậy.)
- Ja okay, das passt auch. (Ừ, vậy cũng được.)
- Darf ich etwas vorschlagen? (Tôi có thể đề xuất gì không?)

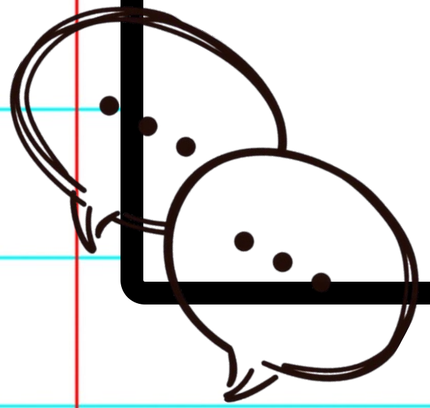

MINI-PROJEKT

Was ist Ihre Lieblingsveranstaltung?

Wann findet sie statt? Was gefällt Ihnen?

Prosica.de

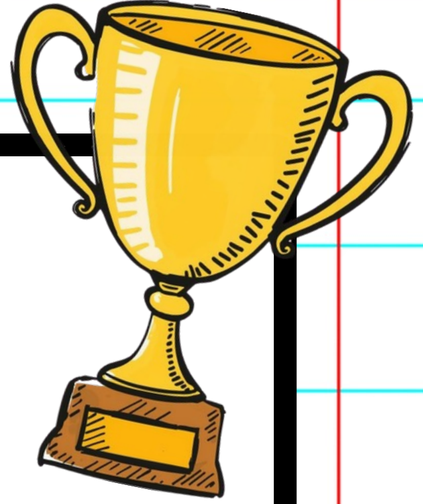

KẾT LUẬN & THỰC HÀNH

Tóm tắt: Giới từ chỉ thời gian (von...bis, seit, über), luyện nghe tình huống, giao tiếp hằng ngày. Hãy luyện nghe thường xuyên và thực hành giao tiếp mỗi ngày!

Cảm ơn bạn đã học cùng chúng tôi!

Hỏi đáp?