TIẾNG ĐỨC CHO NGƯỜI VIỆT:

TỪ VỰNG THỂ THAO & HỒ SƠ CÁ NHÂN

Bài học thực hành giao tiếp và từ vựng thể thao bằng tiếng Đức

Từ vựng thể thao phổ biến (Bildlexikon)

Yoga (Yoga) • Golf (Golf) • Gymnastik (Thể dục dụng cụ) • Tischtennis (Bóng bàn) • Eishockey (Khúc côn cầu trên băng)

Walken (Đi bộ nhanh) • Aqua-Fitness (Thể dục dưới nước) • Rudern (Chèo thuyền) • Judo (Judo) • Badminton (Cầu lông)

Từ vựng thể thao với hình ảnh minh họa

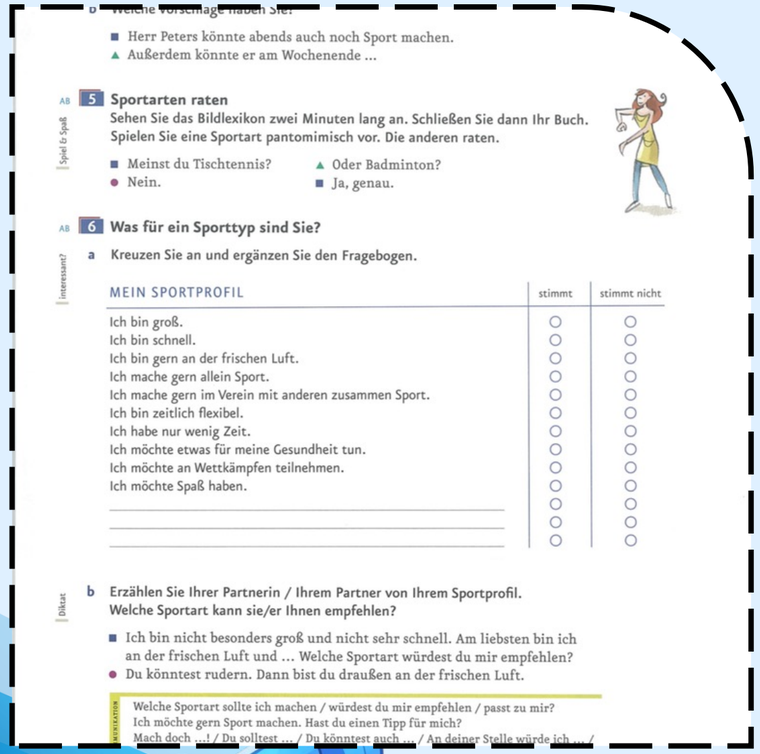

b Welche Vorschläge haben Sie?

■ Herr Peters könnte abends auch noch Sport machen.
▲ Außerdem könnte er am Wochenende ...

AB **5** **Sportarten raten**
Spiel & Spaß
Sehen Sie das Bildlexikon zwei Minuten lang an. Schließen Sie dann Ihr Buch. Spielen Sie eine Sportart pantomimisch vor. Die anderen raten.

■ Meinst du Tischtennis? ▲ Oder Badminton?
● Nein. ■ Ja, genau.

AB **6** **Was für ein Sporttyp sind Sie?**
interessant?
a Kreuzen Sie an und ergänzen Sie den Fragebogen.

MEIN SPORTPROFIL	stimmt	stimmt nicht
Ich bin groß.	○	○
Ich bin schnell.	○	○
Ich bin gern an der frischen Luft.	○	○
Ich mache gern allein Sport.	○	○
Ich mache gern im Verein mit anderen zusammen Sport.	○	○
Ich bin zeitlich flexibel.	○	○
Ich habe nur wenig Zeit.	○	○
Ich möchte etwas für meine Gesundheit tun.	○	○
Ich möchte an Wettkämpfen teilnehmen.	○	○
Ich möchte Spaß haben.	○	○
	○	○
	○	○
	○	○

Diktat
b Erzählen Sie Ihrer Partnerin / Ihrem Partner von Ihrem Sportprofil. Welche Sportart kann sie/er Ihnen empfehlen?

■ Ich bin nicht besonders groß und nicht sehr schnell. Am liebsten bin ich an der frischen Luft und ... Welche Sportart würdest du mir empfehlen?
● Du könntest rudern. Dann bist du draußen an der frischen Luft.

REDEMITTEL
Welche Sportart sollte ich machen / würdest du mir empfehlen / passt zu mir?
Ich möchte gern Sport machen. Hast du einen Tipp für mich?
Mach doch ...! / Du solltest ... / Du könntest auch ... / An deiner Stelle würde ich ... /

Các môn thể thao giúp bạn khỏe mạnh và vui vẻ!

Học từ vựng thể thao qua hình ảnh thực tế giúp bạn ghi nhớ lâu hơn. Hãy tưởng tượng bạn đang ở bãi biển và có thể chơi:

- • Volleyball (Bóng chuyền)
- • Schwimmen (Bơi lội)
- • Walken (Đi bộ nhanh)
- • Yoga (Yoga)

Thể thao ngoài trời mang lại niềm vui và sức khỏe!

Hồ sơ thể thao cá nhân (Mein Sportprofil)

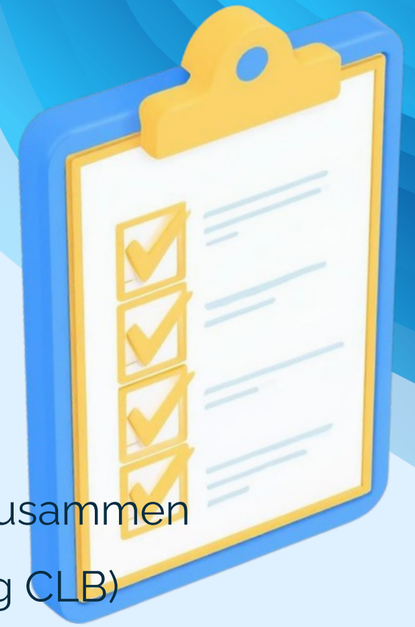

Tự đánh giá - Đánh dấu "stimmt" (đúng) hoặc "stimmt nicht" (không đúng):

• Ich bin groß. (Tôi cao lớn)

• Ich bin schnell. (Tôi nhanh nhẹn)

• Ich bin gern an der frischen Luft. (Tôi thích ở ngoài trời)

• Ich mache gern allein Sport. (Tôi thích tập thể thao một mình)

• Ich bin zeitlich flexibel. (Tôi linh hoạt về thời gian)

Tiếp tục tự đánh giá:

• Ich mache gern im Verein mit anderen zusammen Sport. (Tôi thích tập cùng người khác trong CLB)

• Ich habe nur wenig Zeit. (Tôi chỉ có ít thời gian)

• Ich möchte etwas für meine Gesundheit tun. (Tôi muốn làm gì đó cho sức khỏe)

• Ich möchte an Wettkämpfen teilnehmen. (Tôi muốn tham gia thi đấu)

• Ich möchte Spaß haben. (Tôi muốn vui vẻ)

Bài tập: Tự đánh giá hồ sơ thể thao

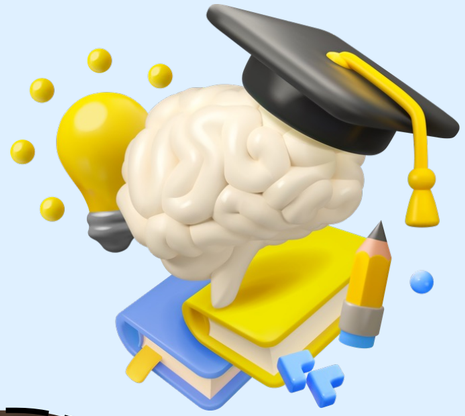

Hãy tự đánh dấu các câu phù hợp với bạn trong bảng "Mein Sportprofil". Đánh dấu vào cột "stimmt" (đúng) hoặc "stimmt nicht" (không đúng) cho từng câu.

Chuẩn bị để nói về bản thân bằng tiếng Đức! Chia sẻ kết quả với bạn học hoặc nhóm để thảo luận và luyện tập giao tiếp.

Giao tiếp: Hỏi về môn thể thao phù hợp

1. Welche Sportart sollte ich machen?
   (Tôi nên chơi môn thể thao nào?)

2. Würdest du mir einen Tipp geben?
   (Bạn sẽ giới thiệu cho tôi môn nào?)

3. Passt diese Sportart zu mir? / Ich möchte gern Sport machen. Hast du einen Tipp für mich?
   (Môn thể thao này có phù hợp với tôi không? / Tôi muốn chơi thể thao. Bạn có lời khuyên nào cho tôi không?)

Đưa ra lời khuyên về môn thể thao

Mach doch ...! (Hãy tập ...!)

Du solltest ... (Bạn nên ...)

Du könntest auch ... (Bạn cũng có thể ...)

An deiner Stelle würde ich ... (Nếu tôi là bạn tôi sẽ ...)

Wie wäre es mit ...? (Thế còn ... thì sao?)

Ví dụ hội thoại tư vấn môn thể thao

- Meinst du Tischtennis? - Nein. (Bạn có nghĩ đến bóng bàn không? - Không)
- Oder Badminton? - Ja, genau. (Hay cầu lông? - Vâng, chính xác)

Tư vấn mẫu:

"Ich bin nicht besonders groß und nicht sehr schnell. Am liebsten bin ich an der frischen Luft und ... Welche Sportart würdest du mir empfehlen?"

"Du könntest rudern. Dann bist du draußen an der frischen Luft."

Ý nghĩa bài học và kết luận

Cá nhân hóa bài học theo sở thích và đặc điểm của từng học viên. Giúp học viên thực hành nói về bản thân bằng tiếng Đức. Phát triển kỹ năng giao tiếp: hỏi và đưa ra lời khuyên.

Kết hợp từ vựng với tình huống thực tế. Khuyến khích tương tác và thảo luận giữa các học viên. "Hãy áp dụng những từ vựng và cấu trúc này trong các cuộc trò chuyện thực tế!"

Cảm ơn!

Bạn có câu hỏi hoặc muốn luyện tập thêm không?