Giao tiếp – Biểu cảm & Cảm xúc

Học cách bày tỏ sự lo lắng, cảm thông và hy vọng trong tiếng Đức

Prosica.de

Tổng quan về các biểu cảm trong giao tiếp tiếng Đức

Mục tiêu học tập: Nắm vững các mẫu câu quan trọng để bày tỏ cảm xúc trong giao tiếp hàng ngày một cách tự nhiên và hiệu quả.

Lo lắng
(Sorge)

Cảm thông
(Mitleid)

Hy vọng
(Hoffnung)

Mẫu câu bày tỏ sự lo lắng (Sorge)

Khi muốn diễn đạt sự lo lắng, sợ hãi trong tiếng Đức, bạn có thể sử dụng các mẫu câu sau đây để giao tiếp tự nhiên và hiệu quả hơn.

• Ich habe Angst vor... (Tôi sợ...)

Ví dụ: Ich habe Angst vor dem Zahnarzt.

(Tôi sợ nha sĩ.)

• Ich mache mir Sorgen um...

(Tôi lo lắng về...)

Ví dụ: Ich mache mir Sorgen um meine Gesundheit.

(Tôi lo lắng về sức khỏe của mình.)

• Das macht mir Angst

(Điều đó làm tôi sợ)

Ví dụ: Die Operation macht mir Angst.

(Ca phẫu thuật làm tôi sợ.)

Mẫu câu bày tỏ sự cảm thông (Mitleid)

Các câu thể hiện sự thương cảm, chia sẻ nỗi buồn trong tiếng Đức giúp bạn kết nối sâu sắc hơn với người đối diện.

• Das tut mir echt leid.

(Tôi thật sự rất tiếc về điều đó.)

• Oh, das tut mir wirklich sehr leid!

(Ồ, tôi thật sự rất lấy làm tiếc!)

• Das finde ich aber traurig.

(Tôi thấy điều đó thật buồn.)

Ví dụ đối thoại:

A: Meine Oma ist krank.

B: Oh, das tut mir wirklich sehr leid!

Mẫu câu bày tỏ sự hy vọng (Hoffnung)

Các câu thể hiện mong muốn điều tốt đẹp sẽ xảy ra, giúp bạn động viên và an ủi người khác trong giao tiếp tiếng Đức hàng ngày.

- Hoffentlich hast du nichts Schlimmes!
(Hy vọng bạn không bị gì nghiêm trọng!)
- Ich hoffe, es ist alles in Ordnung.
(Tôi hy vọng mọi thứ đều ổn.)
- Hoffentlich geht es dir bald besser!
(Hy vọng bạn sớm khỏe lại!)

Từ vựng y tế quan trọng

Krankenhaus & Notaufnahme

Krankenhaus (bệnh viện): Das Krankenhaus ist groß.
Notaufnahme (phòng cấp cứu): Er ist in der Notaufnahme.
untersuchen (khám): Der Arzt untersucht mich.

Operieren & Verbinden

operieren (phẫu thuật): Sie müssen operieren.
Operation (ca phẫu thuật): Die Operation war erfolgreich.
verbinden (băng bó): Die Wunde wird verbunden.
Verband (băng): Der Verband ist neu.

Triệu chứng & Chuyên khoa

Zahnarzt (nha sĩ): Ich gehe zum Zahnarzt.
Schmerzen (đau): Ich habe starke Schmerzen.
Fieber (sốt): Das Kind hat Fieber.
Kopfschmerzen (đau đầu): Er hat Kopfschmerzen.

Thực hành đóng vai

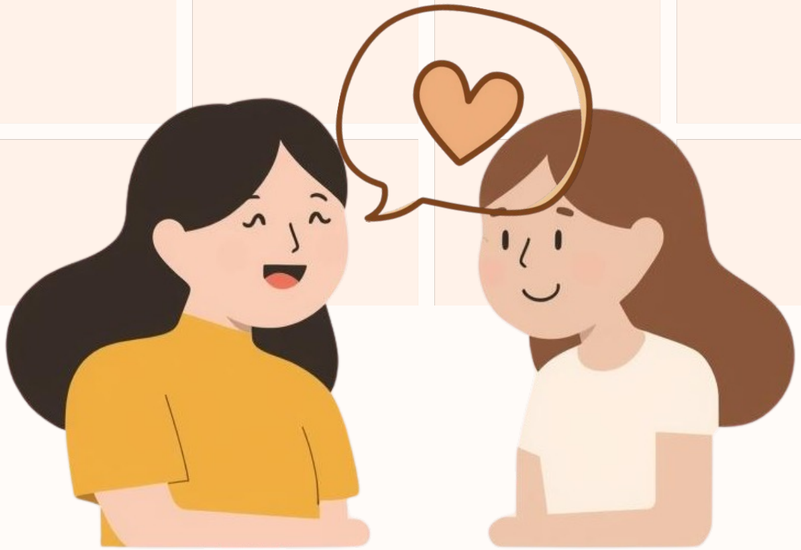

Mục tiêu: Luyện tập biểu đạt cảm xúc trong tình huống thực tế

Qua đóng vai, bạn sẽ tự tin hơn khi sử dụng các mẫu câu bày tỏ lo lắng, cảm thông và hy vọng trong giao tiếp tiếng Đức hàng ngày.

Hai tình huống thực hành: Zahnschmerzen & Magenschmerzen

- Tình huống 1: Đau răng (Zahnschmerzen)
- Tình huống 2: Đau dạ dày (Magenschmerzen)
- Partner A: Hỏi thăm và bày tỏ sự quan tâm
- Partner B: Chia sẻ nỗi lo và cảm xúc

Tình huống 1 – Đau răng (Zahnschmerzen)

Partner A

VS

Partner B

Hỏi thăm: Was ist los? (Có chuyện gì vậy?)
Ist alles in Ordnung? (Mọi thứ ổn chứ?)
Cảm thông: Oh, das tut mir wirklich sehr leid! (Ồ, tôi thật sự rất tiếc!)
Hy vọng: Hoffentlich hast du nichts Schlimmes! (Hy vọng bạn không bị gì nghiêm trọng!)

Trả lời: Ich habe Zahnschmerzen. (Tôi bị đau răng.)
Lo lắng: Ich habe Angst vor dem Zahnarzt. (Tôi sợ nha sĩ.)
Das macht mir Angst. (Điều đó làm tôi sợ.)
Ich mache mir Sorgen um die Behandlung. (Tôi lo lắng về việc điều trị.)

Tình huống 2 – Đau dạ dày (Magenschmerzen)

Partner A

VS

Partner B

Hỏi thăm: "Was ist los?" (Có chuyện gì vậy?)

"Ist alles in Ordnung?" (Mọi thứ ổn chứ?)

Bày tỏ lo lắng và hy vọng:

"Hoffentlich geht es dir bald besser!" (Hy vọng bạn sớm khỏe lại!)

"Ich hoffe, es ist alles in Ordnung." (Tôi hy vọng mọi thứ đều ổn.)

Nói về vấn đề:

"Ich habe Magenschmerzen." (Tôi bị đau dạ dày.)

Bày tỏ lo lắng:

"Ich habe Angst vor Operationen." (Tôi sợ phẫu thuật.)

"Das macht mir Angst." (Điều đó làm tôi sợ.)

Cảm ơn!

Hãy luyện tập đóng vai thường xuyên để tự tin hơn trong giao tiếp tiếng Đức!

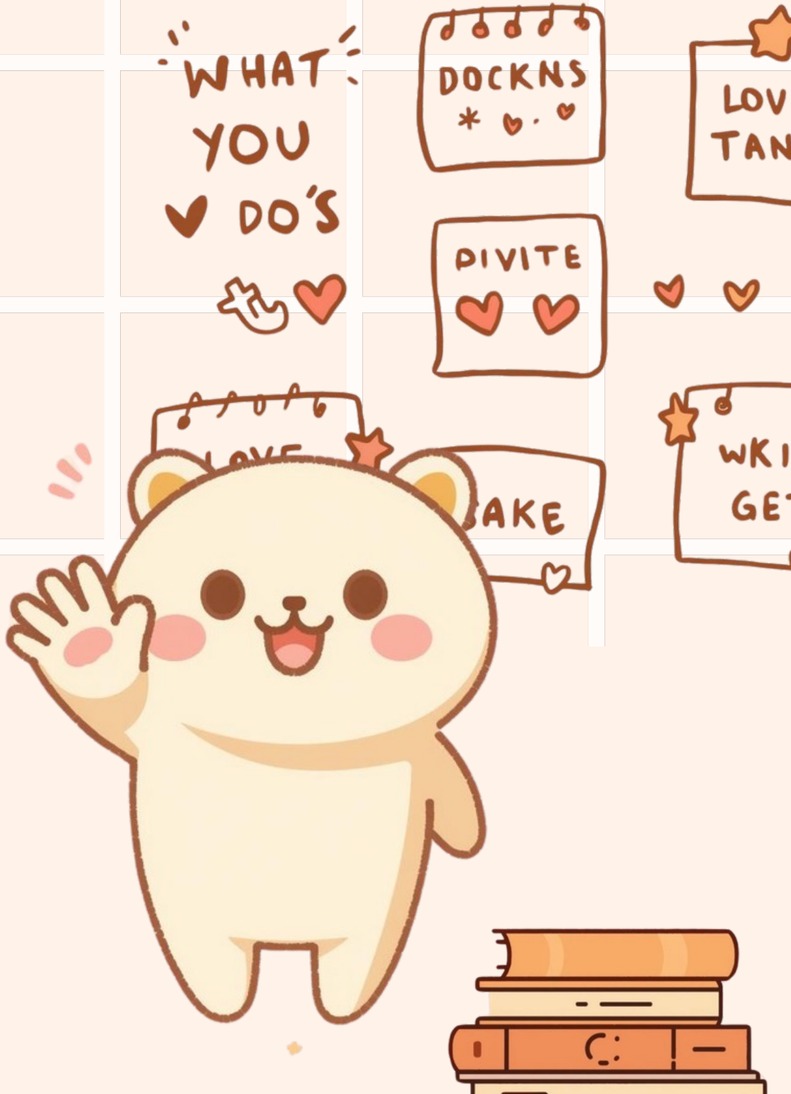

Chúc bạn học tốt!

Prosica.de