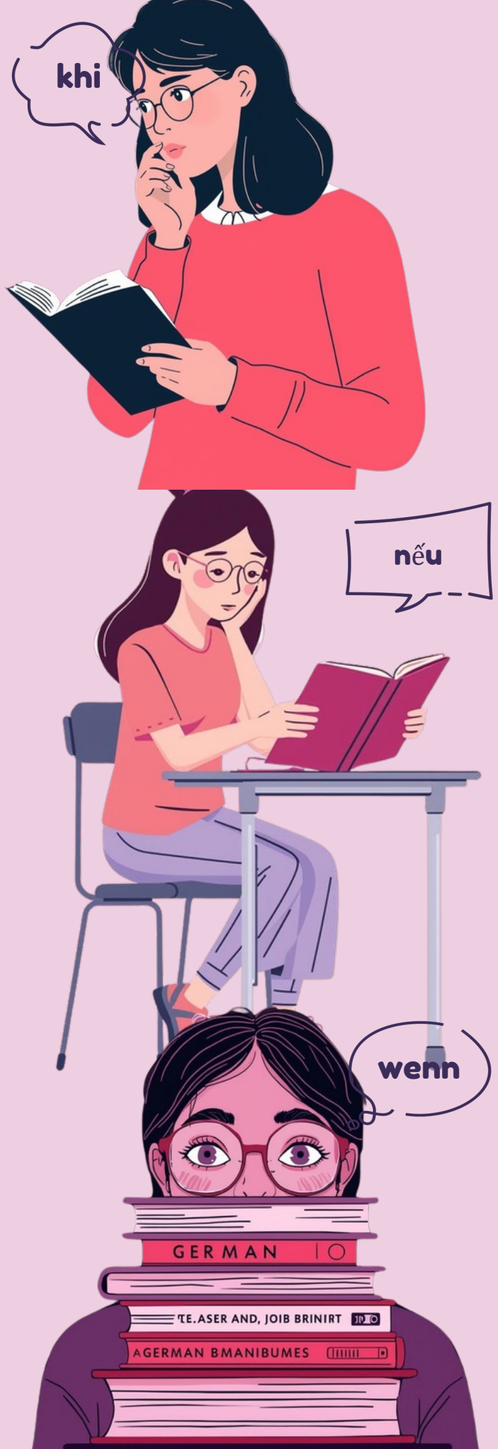

Ngữ pháp

Liên từ 'wenn' & Bày tỏ sự ngạc nhiên

Ngữ pháp và Giao tiếp – Thói quen ăn uống của người Đức

Liên từ "wenn"

"Wenn" = "khi" hoặc "nếu"

Dùng để nối mệnh đề điều kiện/thời gian.

Cấu trúc:

- Wenn-Satz: động từ ở cuối câu
- Hauptsatz: động từ vị trí số 2

Ví dụ: Wenn es warm ist, essen wir meist Salat.

Ví dụ mở rộng với "wenn"

Luyện tập với các câu ví dụ đầy đủ từ bài học.

1. Ich liebe es, wenn wir alle zusammensitzen.
2. (Tôi thích khi chúng tôi cùng ngồi bên nhau.)
3. Wenn wir uns abends einen Film ansehen, macht Mama oft einen Teller mit Obst und Schokolade.
4. (Khi chúng tôi xem phim buổi tối, mẹ thường làm một đĩa trái cây và sô-cô-la.)
5. Ich backe einen Kuchen, wenn jemand Geburtstag hat.
6. (Tôi nướng bánh khi ai đó có sinh nhật.)

Bài tập luyện tập ngữ pháp

Hoàn thành câu với "wenn" + động từ cuối. Khuyến khích luyện tập!

1. Wenn es schnell gehen muss, (dann) _____ wir auch mal eine Pizza. – bestellen
2. Wenn meine Freunde kommen, dann _____ wir uns auch mal ein Eis aus dem Kühlschrank holen. – dürfen
3. Wenn ich müde bin, _____ ich früh ins Bett. – gehe
4. Wenn das Wetter schön ist, _____ wir im Garten. – essen
5. Wenn meine Mutter kocht, _____ ich ihr in der Küche. – helfe
6. Wenn wir Gäste haben, _____ mein Vater einen Kuchen. – backt
7. Wenn es kalt ist, _____ wir gern eine heiße Suppe. – kochen
8. Wenn ich Hunger habe, _____ ich mir ein Brot. – mache
9. Wenn das Essen fertig ist, _____ wir alle am Tisch. – sitzen
10. Wenn jemand Geburtstag hat, _____ wir zusammen. – feiern

Bày tỏ sự ngạc nhiên

überrascht

Es überrascht mich, dass...

komisch

Ich finde es komisch, dass...

klar

Es ist komisch, dass... / Es war mir (nicht) klar, dass...

wundert

Das wundert mich! / Wirklich?

Bei uns...

Bei uns / In meiner Heimat ... ist das anders.

Ví dụ: "Wirklich? Komisch! Das wundert mich auch." – Dùng khi thói quen khác với quê hương bạn.

Vergleich

Bei uns ... ist das auch so. / Wir essen...

Ví dụ: "Ja, das ist komisch. Aber bei uns ist das auch so." – Dùng khi thói quen tương tự quê hương.

Thói quen ăn uống của người Đức

Tổng quan về các loại thực phẩm và tần suất ăn uống của người Đức.

Danh sách các nhóm thực phẩm phổ biến và mức độ tiêu thụ.

- Brot
- Milchprodukte
- Obst
- Wurst
- Gemüse
- Fisch
- Fleisch
- Wasser/Tee

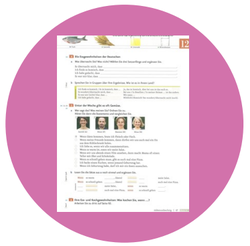

Ví dụ 1

Wenn Gäste kommen, brate ich Fleisch oder Fisch.

Khi khách đến, tôi chiên thịt hoặc cá. → Động từ "kommen" ở cuối mệnh đề wenn, "brate" ở vị trí 2.

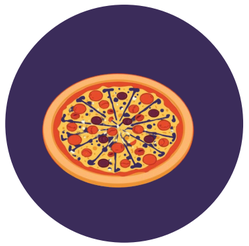

Ví dụ 2

Wenn es schnell gehen muss, gibt es auch mal eine Pizza.

Khi cần nhanh, thỉnh thoảng có pizza. → "gehen muss" ở cuối mệnh đề wenn, "gibt" ở vị trí 2.

wenn

Cấu trúc và cách dùng liên từ "wenn"

Wenn-Satz: động từ ở cuối câu.

Hauptsatz: động từ đứng vị trí số 2. Ví dụ:

Wenn es warm ist, essen wir Salat.

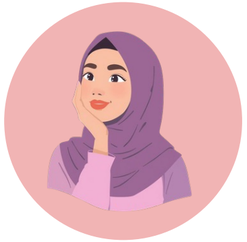

giao tiếp

Bày tỏ sự ngạc nhiên & So sánh thói quen

Es überrascht mich, dass... / Bei uns ist das anders. Khuyến khích học viên luyện tập thêm!