Tiếng Đức cho người Việt

Trò chơi & Tổng kết: Berufe-Raten

Đoán nghề nghiệp và luyện kỹ năng tiếng Đức

Luyện đặt câu hỏi Yes/No, tổng hợp ngữ pháp và mẫu câu giao tiếp

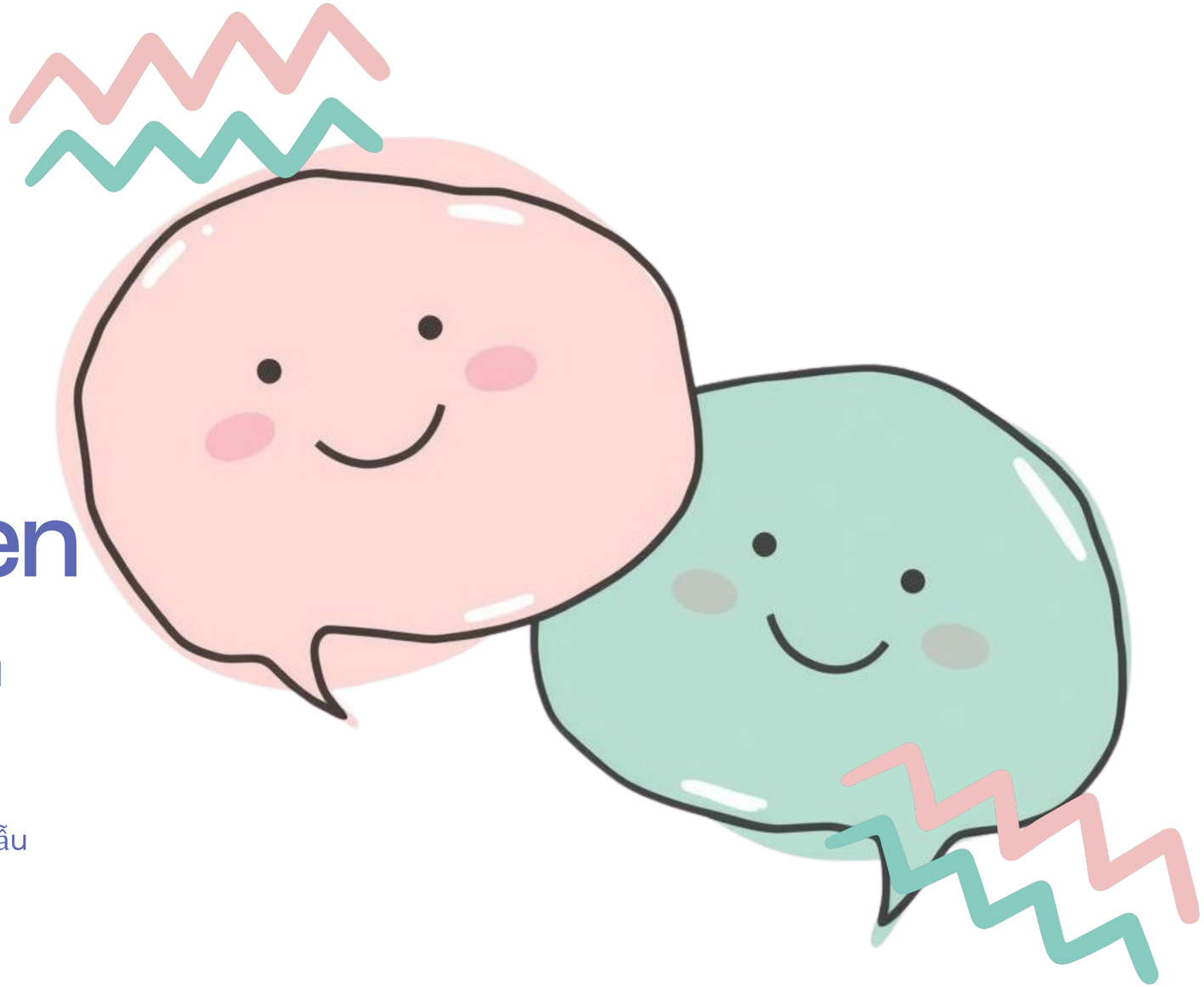

Giới thiệu trò chơi "Berufe-Raten"

- Hoạt động: Đoán nghề nghiệp qua các câu hỏi Yes/No bằng tiếng Đức.
- Mục tiêu: Luyện kỹ năng đặt câu hỏi và phản hồi đơn giản trong tiếng Đức.
- Cách chơi: Viết nghề nghiệp lên giấy, dán lên trán bạn chơi, bạn chơi không được nhìn.

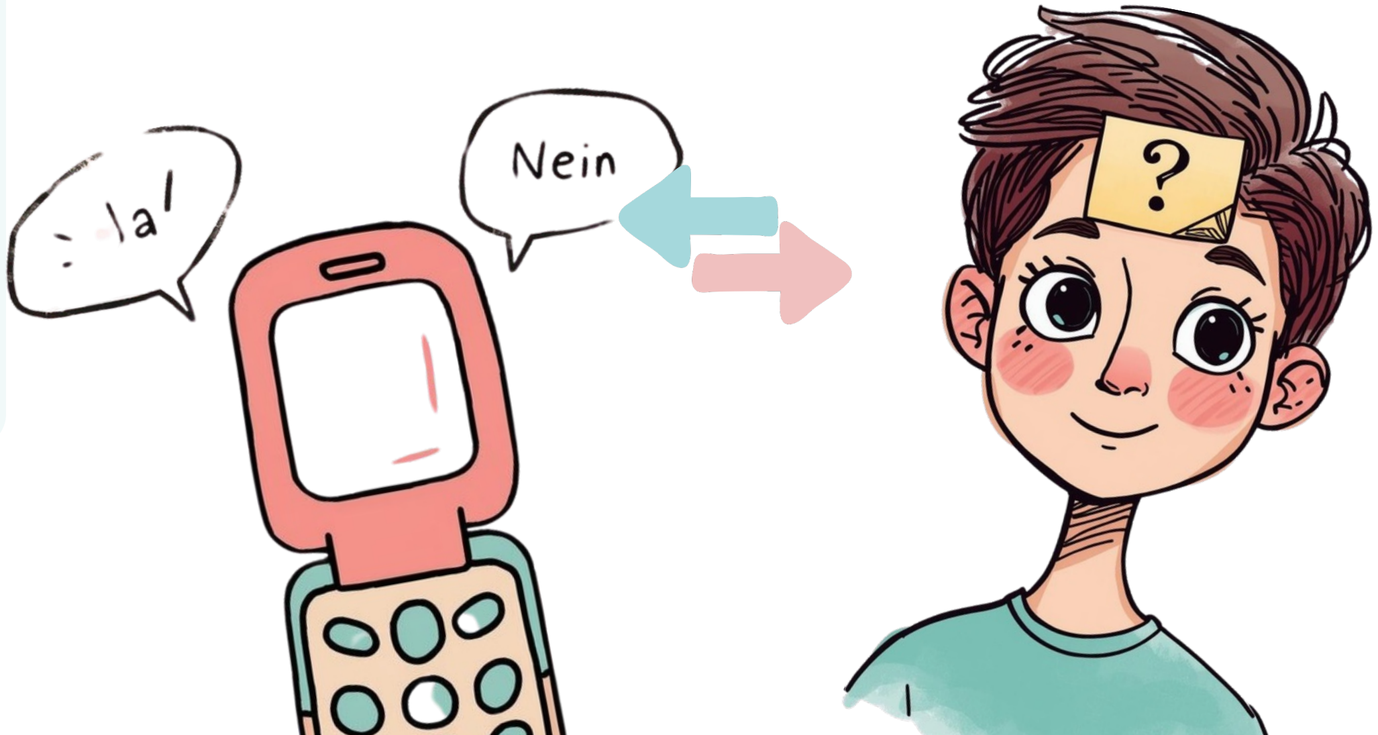

Hướng dẫn chơi chi tiết

Berufe-Raten

- Hỏi/đáp theo nhóm, sử dụng câu hỏi Yes/No để đoán nghề nghiệp.
- Ví dụ: "Habe ich studiert?" – Ja. "Bin ich selbstständig?" – Nein, das bist du nicht.
- Khuyến khích mọi người hỏi nhiều câu hỏi khác nhau để đoán chính xác nghề nghiệp!

Tham gia cùng nhau!

Mời học viên chia nhóm, thực hành hỏi đáp. Luyện tập giao tiếp tự nhiên, phản xạ nhanh với câu hỏi Yes/No trong trò chơi Berufe-Raten!

Ngữ pháp quan trọng: Tính từ với danh từ không có mạo từ

Bảng hệ thống biến đổi tính từ:

- **Nominativ: guter Lohn, großes Lager, flexible Arbeitszeit, kleine Büros**
- **Akkusativ: guten Lohn, großes Lager, flexible Arbeitszeit, kleine Büros**
- **Dativ: gutem Lohn, großem Lager, flexibler Arbeitszeit, kleinen Büros**

Cách dùng: Khi danh từ đứng một mình không có mạo từ (ein, der, die...), tính từ phải mang đuôi thể hiện giống, số và cách của danh từ đó.

Mẫu câu giao tiếp: Diễn đạt mức độ quan trọng

- "Ich möchte gern ..." – Tôi muốn...
- "Ist dir das wichtig?" – Điều đó có quan trọng với bạn không?
- "Ja, das ist mir sehr wichtig." / "Mir ist das auch wichtig / nicht so wichtig."

Mẫu câu giao tiếp: Diễn đạt mức độ quan trọng

"Ja, sehr. Und dir?" – Dùng để xác nhận và hỏi lại người đối diện về mức độ quan trọng của họ.

"Und ...? Wie wichtig ist/sind dir das/die?" và "Das/Die ist/sind mir nicht/sehr/schon wichtig." – Mẫu câu linh hoạt để hỏi và trả lời về tầm quan trọng.

Tổng kết các điểm chính

- Kỹ năng hỏi Yes/No qua trò chơi "Berufe-Raten" giúp luyện phản xạ giao tiếp.
- Bảng biến đổi tính từ không có mạo từ: Nominativ, Akkusativ, Dativ.
- Mẫu câu giao tiếp diễn đạt tầm quan trọng trong nghề nghiệp.

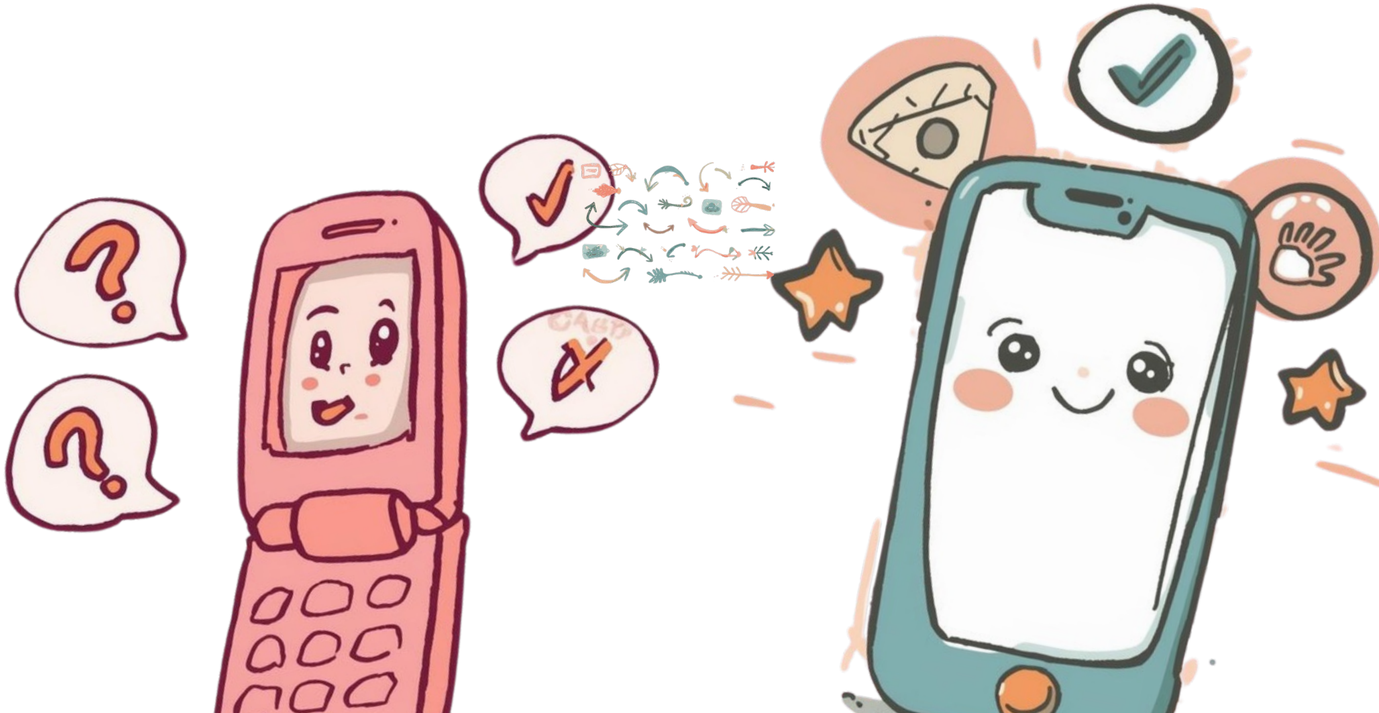

@reallygreatsite

Mẹo luyện tập thêm

- Tạo thêm các thẻ nghề nghiệp để chơi tại nhà hoặc nhóm bạn.
- Luyện tập đặt câu hỏi Yes/No về các chủ đề khác nhau.
- Ghi âm lại các mẫu câu để luyện phát âm và phản xạ nhanh hơn!

Cảm ơn các bạn đã tham gia!

- Bạn có câu hỏi nào không?
- Prosica.de
- Hẹn gặp lại ở bài học tiếp theo!