ΔΙΣΚΟΣ ΤΗΣ ΦΑΙΣΤΟΥ

Πυρρίχιος Χορός τῶν Κουρήτων

~1700 π.Χ. — Φαιστός, Κρήτη

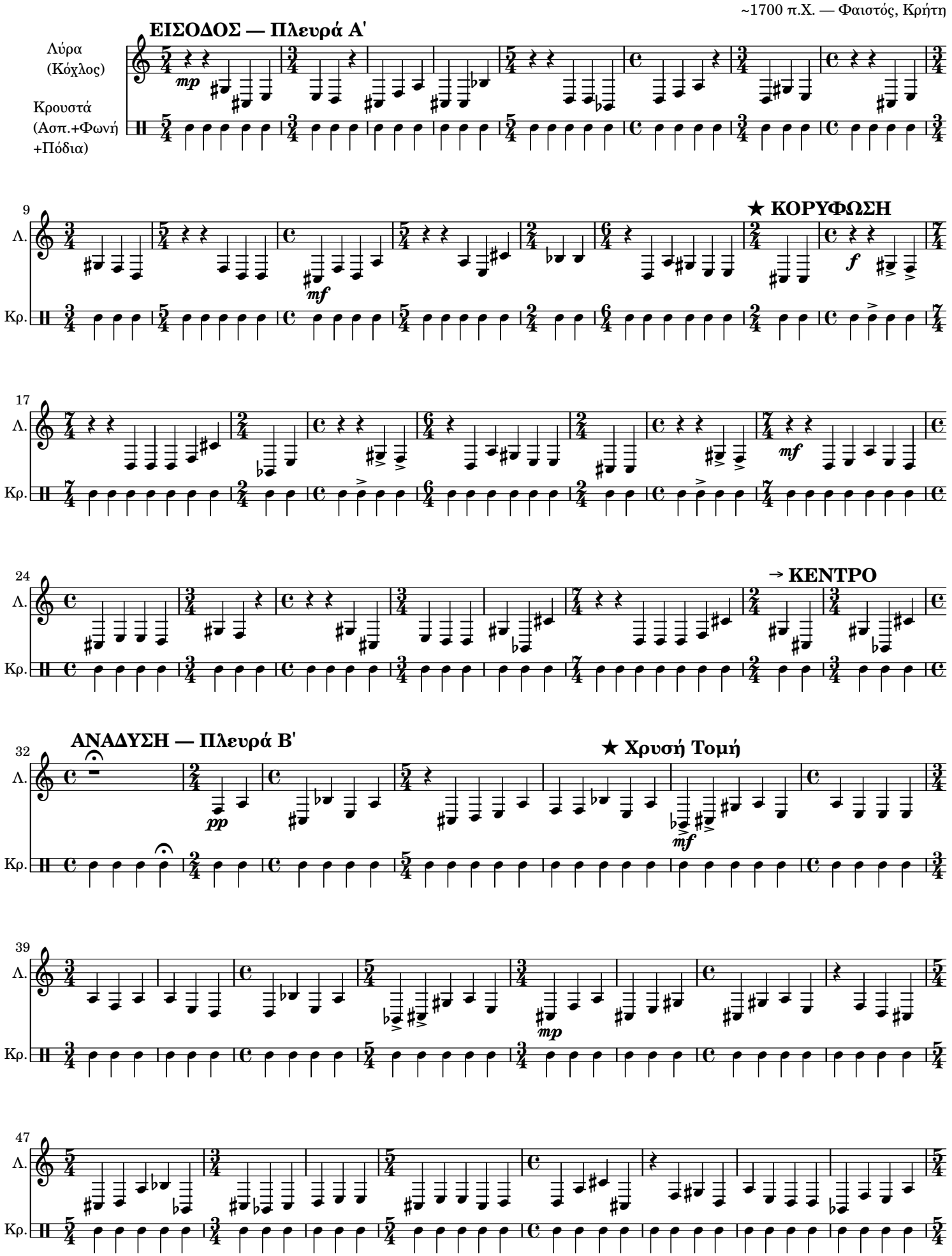

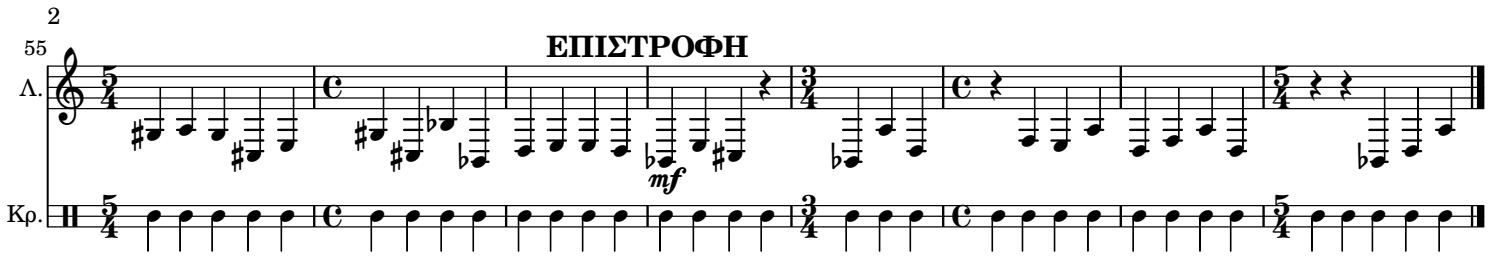

Αμφίδρομη σπιραλική ανάγνωση: Α΄ έξω→κέντρο → Β΄ κέντρο→έξω