R8-26. 工事中事故等概要 【建設・土木】

発生日時	令和 8 年 3 月 18 日（水曜日） 16 時 30 分頃 （天候 曇 ）
工事種別	土木
事故状況	シールドマシン後部のウェイト台車解体のため、支障となるウェイト台車上の敷鉄板をトンネル底部に荷降ろししていたところ、荷降ろし先に敷鉄板を重ねる際、誤って敷鉄板に右手薬指を挟んだもの。
被災状況	作業員1名（重傷）
事故原因	調査中

【事故状況写真】

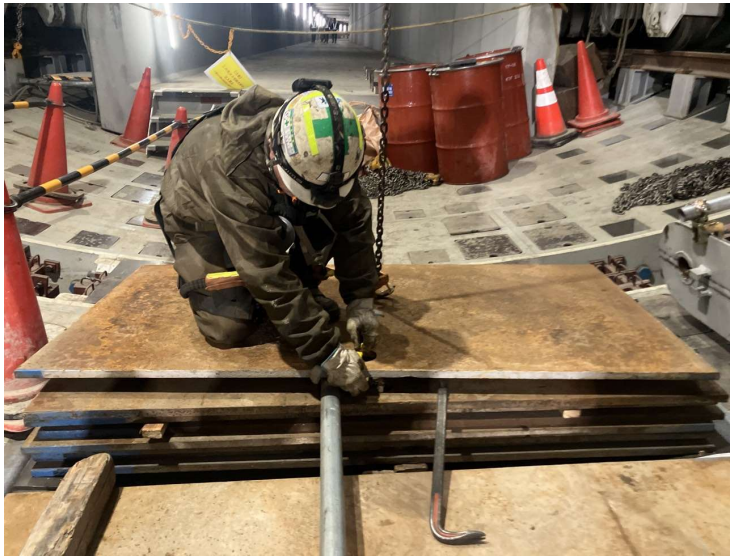

【事故状況図（現場位置図）】