R8-28.　工事中事故等概要　【保全・土木】

発生日時　令和 8 年 3 月 24 日（火曜日）　9 時 45 分頃　（天候　晴　）

工事種別　橋梁補修

事故状況　橋脚内部型枠撤去終了後、発生材集積用の容器を橋脚天端へ吊り上げる際に、開口部に接触したことで容器が落下し、下にいた作業員の顔に接触したもの。

被災状況　作業員1名（軽傷）

事故原因　①軽量物であるという認識から、本来吊り上げ作業に使用しない番線を使用し作業を行ったこと。
②吊り上げ作業を行う上で、固定が十分でなかったこと。

【事故状況図（現場位置図）】

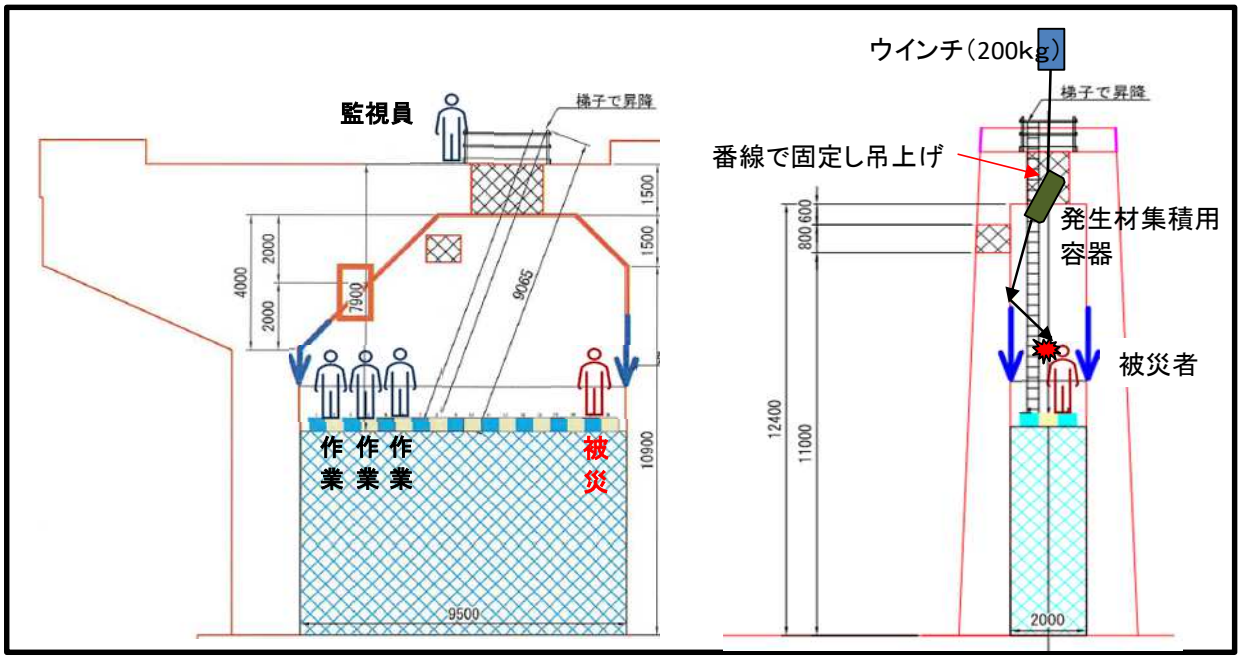

【事故状況写真】
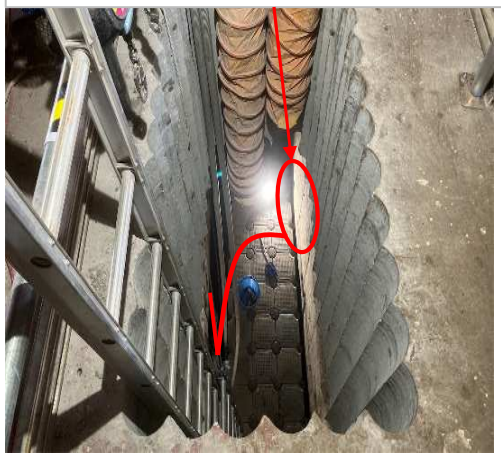
開口部に容器が接触し、落下。
梯子でバウンドした後に被災者にあたった。