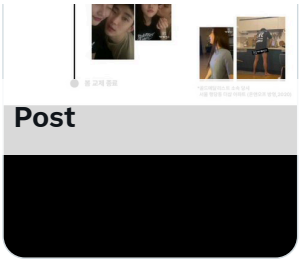

1 2 64

승도 (상태 : 성세천하의귀환)
@breathlessdue2u

Show translation

느그 김수현 옵빠♡ 가 2018년에 날짜까지 꼭꼭 적으셔가지구 피해자한테 편지쓰셨네요 ㅎㅎ 2018년에는 미성년자고 편지에 아주그냥 스윗하게 쪽...이라고도 써두셨네요 설레게! 저런 걸 우리는 그루밍 성범죄라고 한답니다~생각을 할 줄 모르는 건 남자에 미쳐서 피해자 2차가해하는 니년이세요!

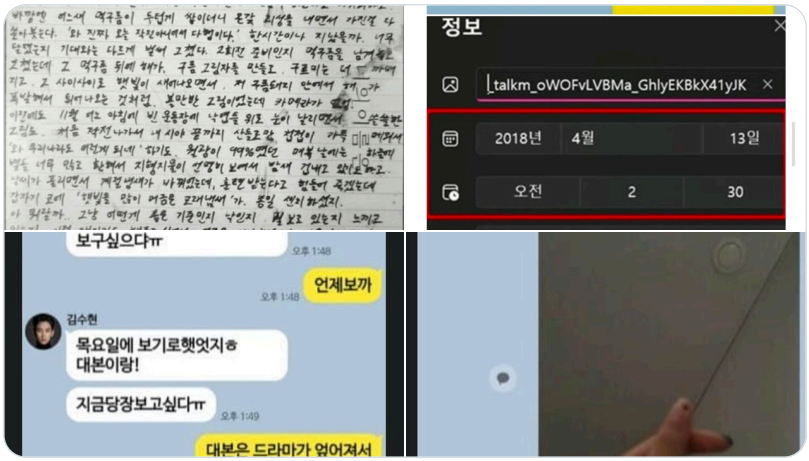

12:43 AM · Apr 19, 2026 · **36** Views

1 1

Post your reply Reply