연합뉴스 @yonhaptweet · Mar 14, 2025

소속사는 "오늘 새벽 김수현 씨가 심리적으로 급격하게 불안정한 모습을 보였다"며 "한 사람이 사생활로 인해 이런 일들까지 감내하기란 너무나 고통스럽다"고 토로했습니다.

yna.co.kr/view/AKR202503...

Post

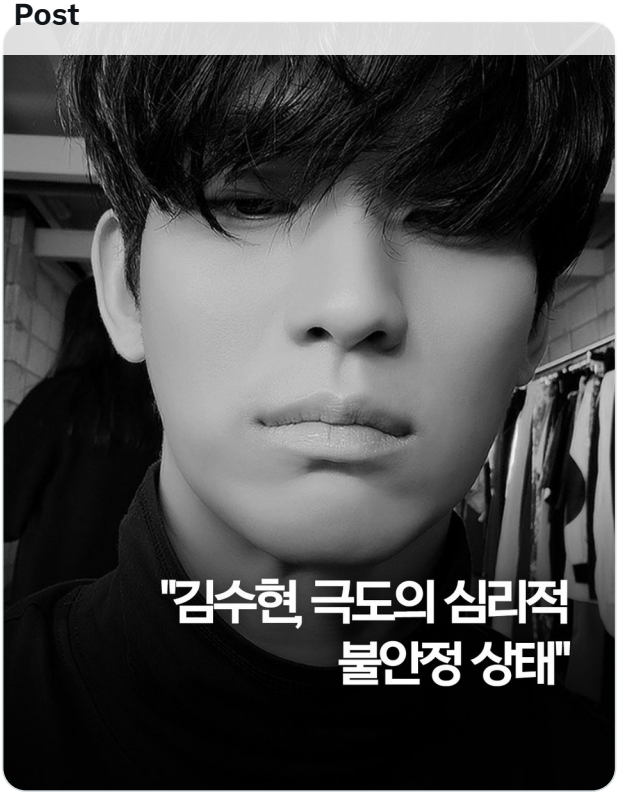

210 14K 399 8M

(— —)
@enrkl3j3nfemas

Show translation

소아성애자에 살인에 버금가는 짓을 한 가해자에게 서사 주지마라고 했냐 안 했냐

8:54 PM · Mar 14, 2025 · **681** Views

1 1

Post your reply Reply