연합뉴스 @yonhaptweet · Mar 14, 2025

소속사는 "오늘 새벽 김수현 씨가 심리적으로 급격하게 불안정한 모습을 보였다"며 "한 사람이 사생활로 인해 이런 일들까지 감내하기란 너무나 고통스럽다"고 토로했습니다.
yna.co.kr/view/AKR202503...

← **Post**

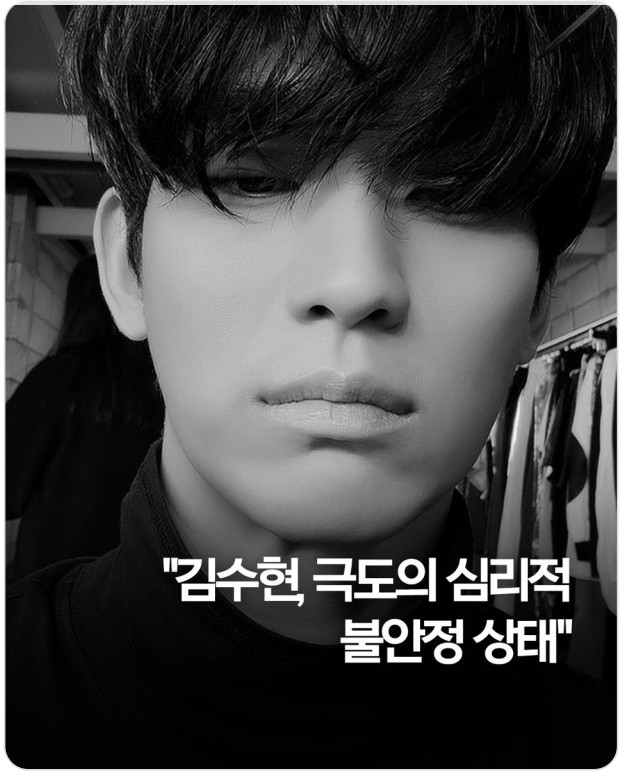

210 14K 399 8M

대충과학연구소 CEO 👈
@txebuuk

Show translation

그 사생활로 한 사람이 죽었다. 이 소아성도착증 범죄자 새끼야.

3:00 PM · Mar 15, 2025 · **636** Views

1 3

Post your reply Reply