← **Post**

ELYSYST🐑(Wooly Music)
@sys2914

Show translation

김수현 삼행시 또 한다

김: 김수현 이 좆같은 버러지는
수: 수도없이 개쳐맞아야 된다
현: 현재진행형인건 변함이 없으니 영원히 쳐맞자

연합뉴스 @yonhaptweet · Mar 14, 2025
소속사는 "오늘 새벽 김수현 씨가 심리적으로 급격하게 불안정한 모습을 보였다"며 "한 사람이 사생활로 인해 이런 일들까지 감내하기란 너무나 고통스럽다"고 토로했습니다.
yna.co.kr/view/AKR202503...

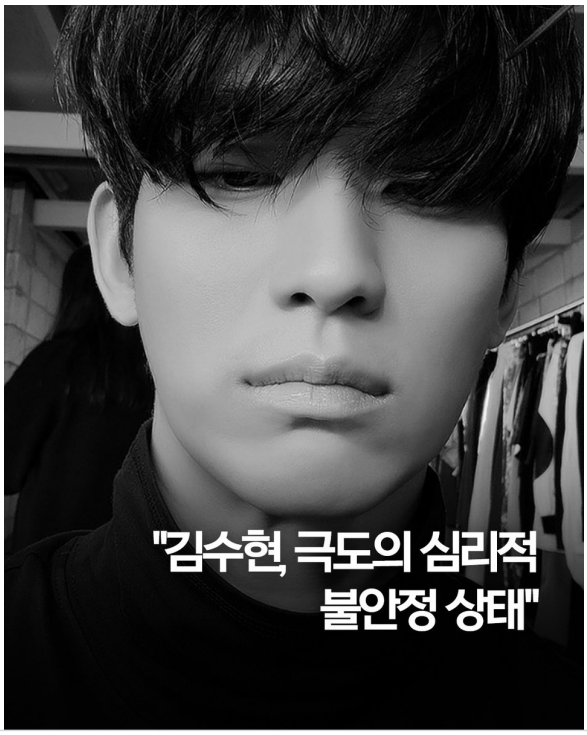

3:16 PM · Mar 15, 2025 · **1,381** Views

1

Only some accounts can reply.