Post

이름짓기귀찮음
@jkjkjkls27

Show translation

사생활 논란에 휘말린 배우 김수현이 28억 규모 추가 손배소를 당했다.
#김수현_미성년자_착취 #김수현 #김새론 #KimSooHyun #KimSaeron

김수현, 100억대 위약금 현실화되나...30억 손해배상 추가 피소

N | 구독

김현록 기자
기사승인 2025.05.02 11:10

D | 구독

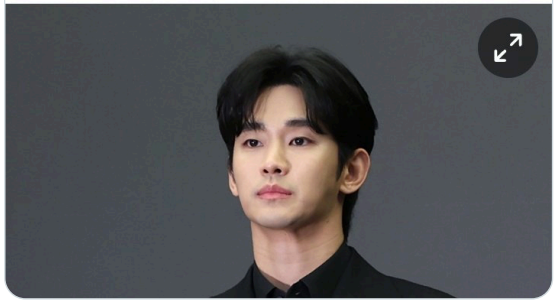

12:32 PM · May 2, 2025 · **1,045** Views

2 6 17 2

Relevant

Post your reply

Reply