← **Post**

**멍뭉**
@choxchco2103

Show translation

뭘 조심해? 들킬까봐 조심하고 입단속 시켰겠지. 김새론이 10대때 부터 남자친구 얘기를 친구한테 했었다고 했음. 남친이 누군지 말을 안했을 뿐.

**민수** @kimoi_min · Mar 13, 2025

김수현이 부럽다 나도 이 정도의 피의 쉴드를 받고싶다

수많은 억측이 난무하는 중인데, 이 분의 추론이 진실과 가장 가까워 보인다. 1.공개된 부비부비 사진은 김새론이 성인된 후다.
2.편지의 사랑한다는 표현도 김새론이 성인이 된 이후다.

결론과 나의 생각

김수현은 김새론이 성인이 될 때까지 기다림의 시간을 가졌다는 것. 아름다운 로맨스물의 전형적인 클리쉐인데, 비뚤어진 정의감에 휩쌓인 가세연과 네티즌들이 김수현을 소아성애자로 마녀사냥하는 중

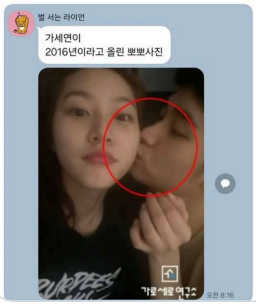

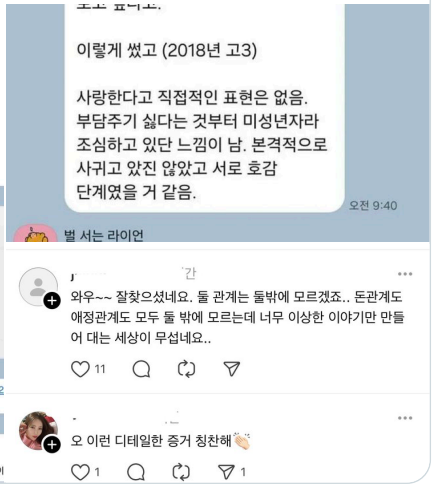


8:41 PM · Mar 14, 2025 · **1,304** Views

1 1

Post your reply Reply