← **Post**

새로운빛~🐬
@dlwoaudrotorl

Show translation

고 김새론 15세 때 활동 영상 모음이다
당시 모습은 성숙하다고 감히 말할 수없고 성인인 내눈엔 핏덩이 아가 그 자체다
만약 길에 혼자 웅크리고 있는 걸 봤다면 `왜 그러고 있니?`
어른으로써 챙겨주고 싶은 아이 그 자체
그리고
김수현은 소아성애자+범죄자 맞어
쓰레기

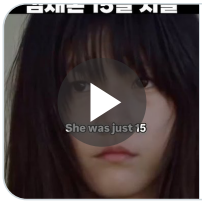

youtube.com
현재 해외에서 김수현 욕하며 난리났다는 김새론 15살 때 모습
연예계 이야기는 👉 @i_know_your_past #김수현 #김새론 #김수현 김새론

6:39 PM · Mar 15, 2025 · **6,856** Views

21 38 2

Post your reply Reply