← **Post**

연합뉴스 @yonhaptweet · Mar 14, 2025

소속사는 "오늘 새벽 김수현 씨가 심리적으로 급격하게 불안정한 모습을 보였다"며 "한 사람이 사생활로 인해 이런 일들까지 감내하기란 너무나 고통스럽다"고 토로했습니다.
yna.co.kr/view/AKR20250 3...

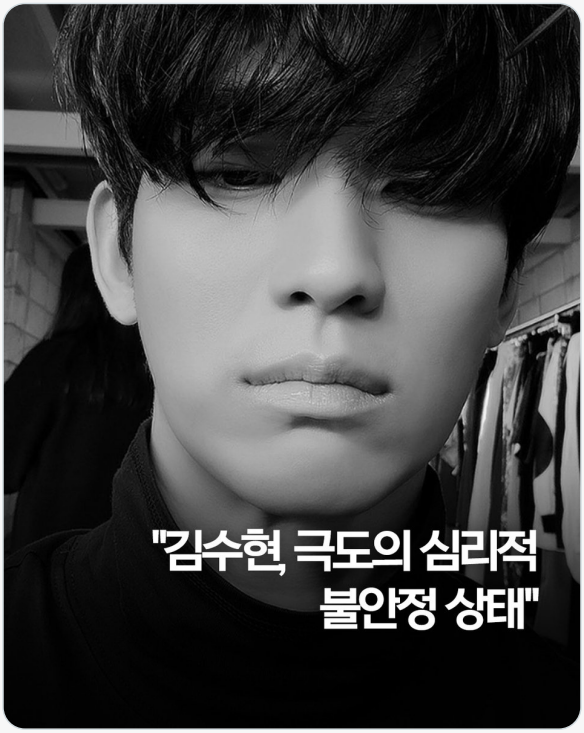

210 14K 400 8M

☆*•☀️흰믈달🌙.✧*
@Eiril_Eingelust

Show translation

그냥 사생활이 아니라 범죄잖아
범죄자가 그럼 불안해야지 편안해야하냐고요
언론사들 왤케 헛소리만 늘어놓지 범죄자편인가

9:25 AM · Mar 15, 2025 · **14.4K** Views

41 1

Post your reply Reply