DISEÑO DE INTERFAZ WEB

Rocío López Muñoz

ÍNDICE

Ejercicio 1: 2
Ejercicio1 2
Resultado 2
Ejercicio 2: 3
Ejercicio2 3
Resultado 3
Ejercicio 3: 4
Ejercicio3 4
Resultado 4
Ejercicio 4: 5
Ejercicio4 5
Resultado 5
Ejercicio 5: 6
Ejercicio5 6
Resultado 6
Ejercicio 6: 7
Ejercicio6 7
Resultado 7
Ejercicio 7: 8
Ejercicio7 8
Resultado 8
Ejercicio 8: 9
Ejercicio8 9
Resultado 9
Ejercicio 9: 10
Ejercicio9 10
Resultado 10
Ejercicio 10: 11
Ejercicio10 11
Resultado 11

https://github.com/rlopez-ilerna/DIW.git

Ejercicio 1:

Ejercicio1

script.js

Actividad2 > Ejercicio1 > script.js > ...

```javascript
$(document).ready(function() {

    // Agregar elementos
    $("#btnAgregar").click(function() {

        var texto = $("#miInput").val();

        if (texto.trim() !== "") {

            // Añadimos el botón eliminar dentro del <li>
            $("#miLista").append(
                "<li>" + texto +
                " <button class='btnEliminar'>Eliminar</button></li>"
            );

            $("#miInput").val("");
        }

    });

    // Delegación de eventos para eliminar elementos dinámicos
    $("#miLista").on("click", ".btnEliminar", function() {

        // "this" es el botón presionado
        $(this).parent().fadeOut(500, function() {
            $(this).remove();
        });

    });

});
```

Resultado

Ejercicio 3 - Manipulación del DOM

Escribe algo [Añadir]

- ejemplo1 [Eliminar]
- ejemplo2 [Eliminar]
- ejemplo3 [Eliminar]

Ejercicio 3 - Manipulación del DOM

Escribe algo [Añadir]

- ejemplo1 [Eliminar]
- ejemplo3 [Eliminar]

Ejercicio 2:

Ejercicio2

Actividad2 > Ejercicio2 > script.js > ...

```javascript
$(document).ready(function() {

    // Mostrar solo el primer bloque al inicio
    $(".contenido").hide().eq(0).show();

    $(".tab").click(function() {

        // Quitar clase activa a todos
        $(".tab").removeClass("activa");

        // Activar pestaña actual
        $(this).addClass("activa");

        // Obtener índice desde data-tab
        var indice = $(this).data("tab");

        // Ocultar todos y mostrar solo el correspondiente
        $(".contenido")
            .hide()
            .eq(indice)
            .show();
    });

});
```

Resultado

Ejercicio 3:

Ejercicio3

Actividad2 > Ejercicio3 > JS script.js > ...

```js
$(document).ready(function() {

    // Boton abrir modal
    $("#btnAbrir").click(function() {
        $("#overlay").fadeIn(300);
        $("#modal").fadeIn(300);
    });

    // Cerrar al hacer clic en botón cerrar
    $("#btnCerrar").click(function() {
        $("#modal").fadeOut(300);
        $("#overlay").fadeOut(300);
    });

    // Cerrar al hacer clic en el overlay
    $("#overlay").click(function() {
        $("#modal").fadeOut(300);
        $("#overlay").fadeOut(300);
    });

});
```

Resultado

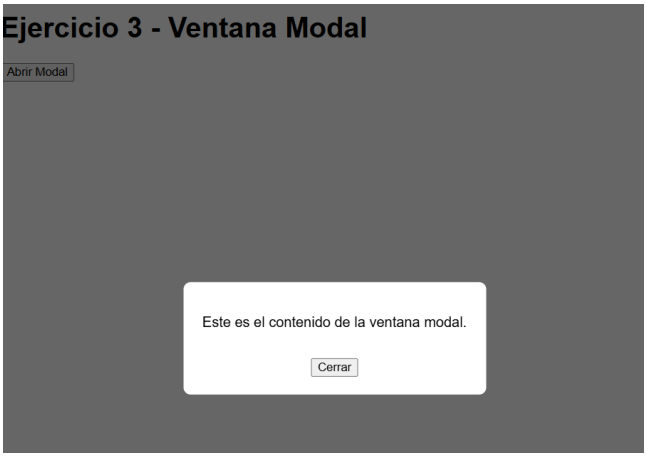

Ejercicio 4:

Ejercicio4

Actividad2 > Ejercicio4 > script.js > ...

```javascript
$(document).ready(function() {

    // Guardamos la posición inicial del menú
    var posicionMenu = $("#menu").offset().top;

    $(window).scroll(function() {

        var scrollActual = $(window).scrollTop();

        if (scrollActual >= posicionMenu) {
            $("#menu").addClass("sticky");
        } else {
            $("#menu").removeClass("sticky");
        }

    });

});
```

Resultado

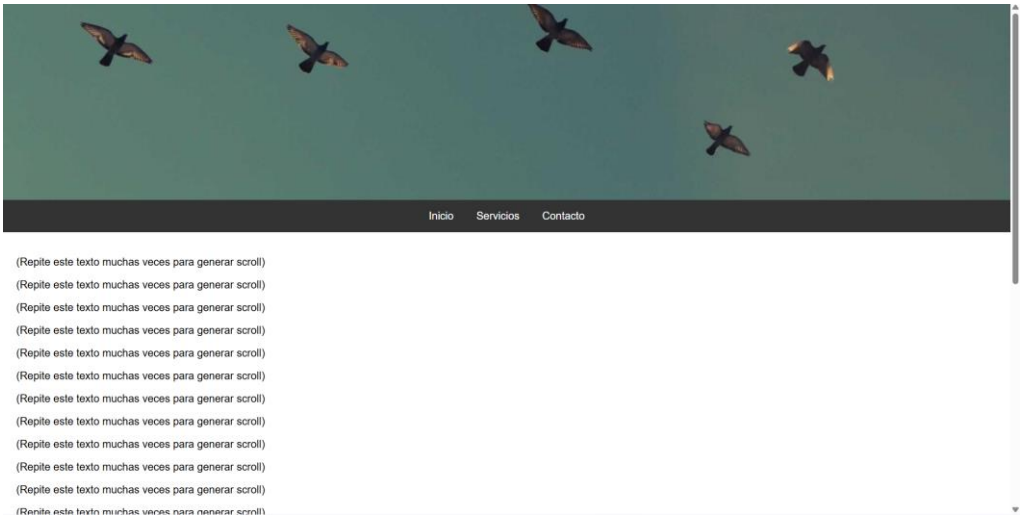

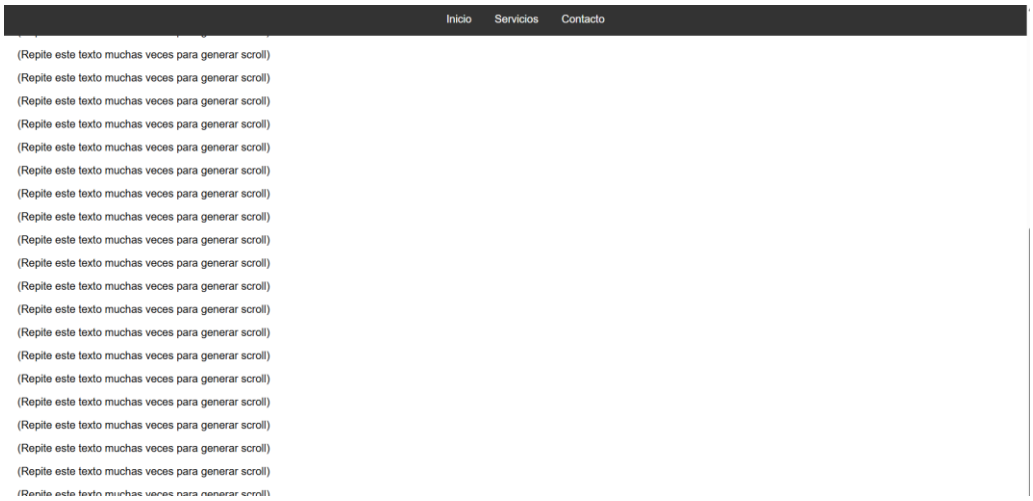

Ejercicio 5:

Ejercicio5

Actividad2 > Ejercicio5 > JS script.js > ...

```javascript
$(document).ready(function() {

    $(".filtros button").click(function() {

        var filtro = $(this).data("filtro");

        if (filtro === "todos") {

            $(".item").fadeIn(300);

        } else {

            $(".item").each(function() {

                if ($(this).data("categoria") === filtro) {
                    $(this).fadeIn(300);
                } else {
                    $(this).fadeOut(300);
                }

            });

        }

    });

});
```

Resultado

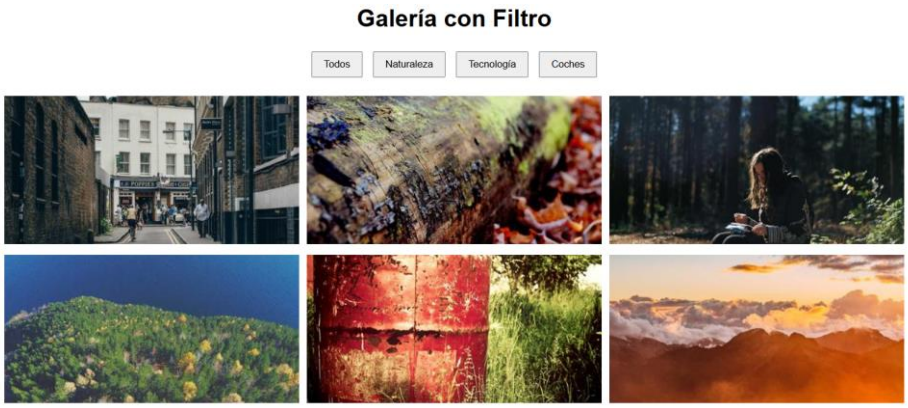

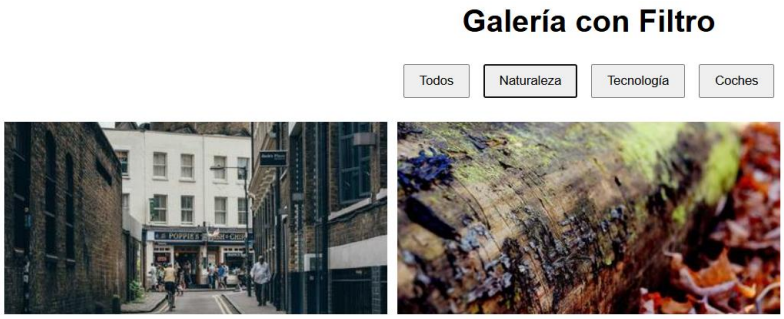

Ejercicio 6:

Ejercicio6

Actividad2 > Ejercicio6 > script.js > ready() callback > submit() callback

```javascript
$(document).ready(function() {

    $("#miFormulario").submit(function(event) {

        // Limpiar errores anteriores
        $(".error").text("");

        var email = $("#email").val().trim();
        var password = $("#password").val().trim();

        var hayError = false;

        // Validar email vacío
        if (email === "") {
            $("#errorEmail").text("El email no puede estar vacío.");
            hayError = true;
        }

        // Validar contraseña mínima 8 caracteres
        if (password.length < 8) {
            $("#errorPassword").text("La contraseña debe tener al menos 8 caracteres.");
            hayError = true;
        }

        // Si hay error, evitar envío
        if (hayError) {
            event.preventDefault();
        }

    });

});
```

Resultado

Formulario

Email:

rociolopezmunoz04@gmail.com

Contraseña:

••••••••

Enviar

Formulario

Email:

El email no puede estar vacío.

Contraseña:

•••

La contraseña debe tener al menos 8 caracteres.

Enviar

Ejercicio 7:

Ejercicio7

Actividad2 > Ejercicio7 > JS script.js > ...

```jquery
$(document).ready(function() {

    $("h3").click(function() {

        var respuestaActual = $(this).next(".respuesta");

        // Si la respuesta clickeada ya está visible, la cerramos
        if (respuestaActual.is(":visible")) {
            respuestaActual.slideUp();
        } else {

            // Cerramos todas
            $(".respuesta").slideUp();

            // Abrimos solo la correspondiente
            respuestaActual.slideDown();
        }

    });

});
```

Resultado

Preguntas Frecuentes

¿Qué es jQuery?

¿Qué es un evento?

¿Qué es un acordeón?

Preguntas Frecuentes

¿Qué es jQuery?

jQuery es una librería de JavaScript que simplifica la manipulación del DOM.

¿Qué es un evento?

¿Qué es un acordeón?

Preguntas Frecuentes

¿Qué es jQuery?

¿Qué es un evento?

Es una acción que ocurre en la página, como un clic o un scroll.

¿Qué es un acordeón?

Ejercicio 8:

Ejercicio8

Actividad2 > Ejercicio8 > JS script.js > ...

```javascript
$(function() {

    var calificacionFija = 0;

    $(".estrella").hover(function() {

        var index = $(this).index();

        $(".estrella").removeClass("activa");
        $(this).addClass("activa").prevAll().addClass("activa");

    }, function() {

        $(".estrella").removeClass("activa");

        if (calificacionFija > 0) {
            $(".estrella").eq(calificacionFija - 1)
                .addClass("activa")
                .prevAll().addClass("activa");
        }

    });

    $(".estrella").click(function() {
        calificacionFija = $(this).index() + 1;
    });

});
```

Resultado

Ejercicio 9:

Ejercicio9

Actividad2 > Ejercicio9 > JS script.js > ...

```js
$(function() {

    $("#mover").click(function() {

        $("#cuadrado")
            .animate({ left: "350px" }, 800)
            .animate({ top: "150px" }, 800)
            .animate({ left: "0px" }, 800);

    });

});
```

Resultado

Mover

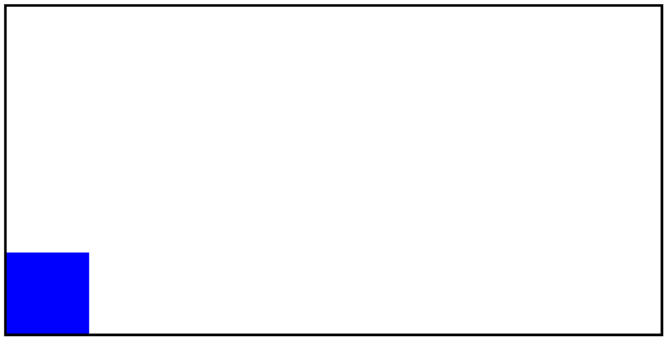

Mover

Ejercicio 10:

Ejercicio10

Actividad2 > Ejercicio10 > JS script.js > ...

```javascript
$(function() {

    $("#cargar").click(function() {

        $("#lista-usuarios").empty();

        $.get("https://jsonplaceholder.typicode.com/users", function(data) {

            $.each(data, function(index, usuario) {

                $("#lista-usuarios").append(
                    "<li>" + usuario.name + "</li>"
                );

            });

        });

    });

});
```

Resultado

Cargar Usuarios

Cargar Usuarios

- Leanne Graham
- Ervin Howell
- Clementine Bauch
- Patricia Lebsack
- Chelsey Dietrich
- Mrs. Dennis Schulist
- Kurtis Weissnat
- Nicholas Runolfsdottir V
- Glenna Reichert
- Clementina DuBuque