MADDİ HASARLI TRAFİK KAZASI TESPİT TUTANAĞI

A. TUTANAĞI DÜZENLEYEN

BİRİM ADI: TOKAT-Trafik Denetleme Şube Müdürlüğü-Trafik Düzenleme ve Denetleme Büro Amirliği	YERLEŞİM YERİ : 1 **1** İçi **2** Dışı	TARİH : 24.07.2025
BİRİM TEL. NO: 03562145540	KAZA SIRA NO : 202353	SAAT/DK : 23:13

B-KAZANIN ZAMANI

C. KAZANIN YERİ

İL: TOKAT	İLÇE: TOKAT-MERKEZ	MAH/KÖY : KARŞIYAKA
KAZA YERİ ADRESİ VALİ AYHAN ÇEVİK (caddesi/sokağı) üzeri No:66 Önü önü / yanı / arkası …… (caddesi/sokağı) ile …… (cad./sokağı) kavşağında (İli/İlçesinden) …… (ili / ilçesi) yönüne …… km ……metrede		YOL NO-KONTROL KESİM NO Otoyol **O** Devlet Karayolu **D** İl Yolu Uzaklık : Km m

D. SÜRÜCÜ BİLGİLERİ

S.NO		1	2	3
T.C. KİMLİK NO: (Yabancı ise Ülke Adı/Pasaport No)		-	-	-
ADI SOYADI		Araç Park Halinde Sürücü Yok	Araç Park Halinde Sürücü Yok	OLAY YERİ TERK
SÜRÜCÜ BELGESİ	Durumu	-	-	--
	Alındığı İl-İlçe	-	-	
	Belge No	-	-	
	Belge Sınıfı	-	-	
ALKOL KONTROL SONUCU-PROMİL		- Promil ……	- Promil ……	Promil ……
SÜRÜCÜNÜN ADRESİ VE TELEFONU		--	--	--
SÜRÜCÜ KURAL İHLALİ				
DİĞER İHLAL/SORUNLAR (Araç, Yol ve Diğer)		--	--	--

AÇIKLAMALAR

SÜRÜCÜ BELGE DURUMU

1 Var
2 Var (Sınıfı Yetersiz)
3 Yok
4 Tespit edilemedi

ALKOL KONTROL SONUCU

1 Yasal sınır üzeri alkollü
2 Alkolsüz
3 Kontrol edilemedi

SÜRÜCÜ VE DİĞER KURAL İHLALLERİ

-Kazaya sebebiyet verdiği belirlenen trafik kural ihlallarine ilişkin Karayolları Trafik Kanun maddesi yazılacaktır.
-Yönetmelik maddesi yazılmak istenildiğinde "Y" harfi ile başlatılacaktır.

-Kanun veya Yönetmelikte yer almadığı belirlenen kusurlar açık olarak yazılacaktır.

E. ARAÇ BİLGİLERİ

PLAKASI		60T0027	06YB1397	34BZU791
MARKASI		FIAT	TOYOTA	TOYOTA
CİNSİ		5	5	5
KULLANIM AMACI		1	1	1
MODEL YILI		2012	2004	2019
ARAÇLAR HARİCİ HASAR GÖREN UNSUR/EŞYA VARSA	Adı	--	--	--
	Sahibi	--	--	--
ARAÇ SAHİBİNİN ADI SOYADI (Şirket ise Unvanı)		BEKİR DUYAR	HACI MURAT BALCI	RAHMİ ÖZGEN
SİGORTA ŞİRKETİ ADI		HDI SİGORTA ANONİM ŞİRKETİ	QUİCK SİGORTA ANONİM ŞİRKETİ	MAPFRE SİGORTA A.Ş.
SİGORTA ACENTE NO		4772	350124	115285
SİGORTA POLİÇE NO		247721033066	100000300394117	4102500449204
POLİÇE BİTİŞ TARİHİ		19.12.2025	06.11.2025	11.07.2026
ARACIN DARBEYİ ALDIĞI İLK BÖLGE		2	2	1

ARAÇ CİNSİ

1 Bisiklet
2 At arabası
3 Mot.bisiklet
4 Motosiklet
5 Otomobil
6 Minibüs
7 Kamyonet
8 Kamyon
9 Çekici
10 Otobüs
11 Traktör
12 Arazi taşıtı
13 Özel amaçlı
14 İş makinesi
15 Ambulans
16 Tanker
17 Tren
18 Tramvay
19 Diğer
20 E-Skuter

KULLANIM AMACI

1 Özel
2 Ticari
3 Emniyet
4 Askeri
5 Diğer kamu kuruluşu
6 Zirai
7 Yabancı

* Aracın darbeyi aldığı bölge bilgisi, kroki bölümündeki araç figürlerine göre doldurulacaktır.

EGM0620250724202353

"Bu belgenin doğruluğu https://www.turkiye.gov.tr/belge-dogrulama adresinde veya mobil cihazlarınıza yükleyebileceğiniz e-Devlet Kapısı'na ait Barkodlu Belge Doğrulama uygulaması vasıtası ile yandaki karekod okutularak kontrol edilebilir."

F. KAZA YERİ KROKİSİ

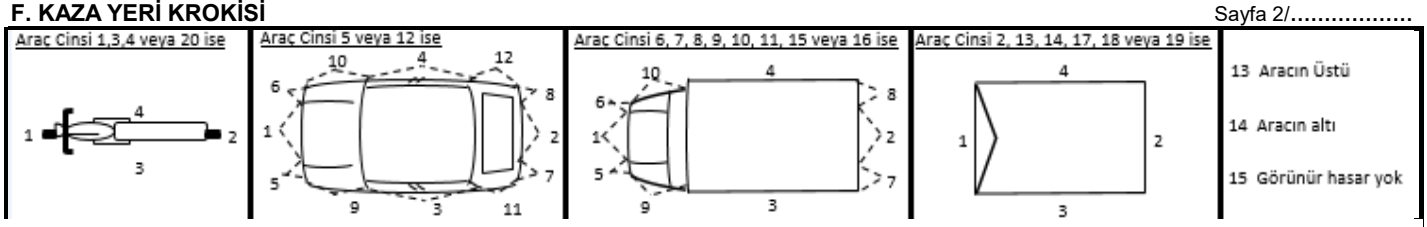

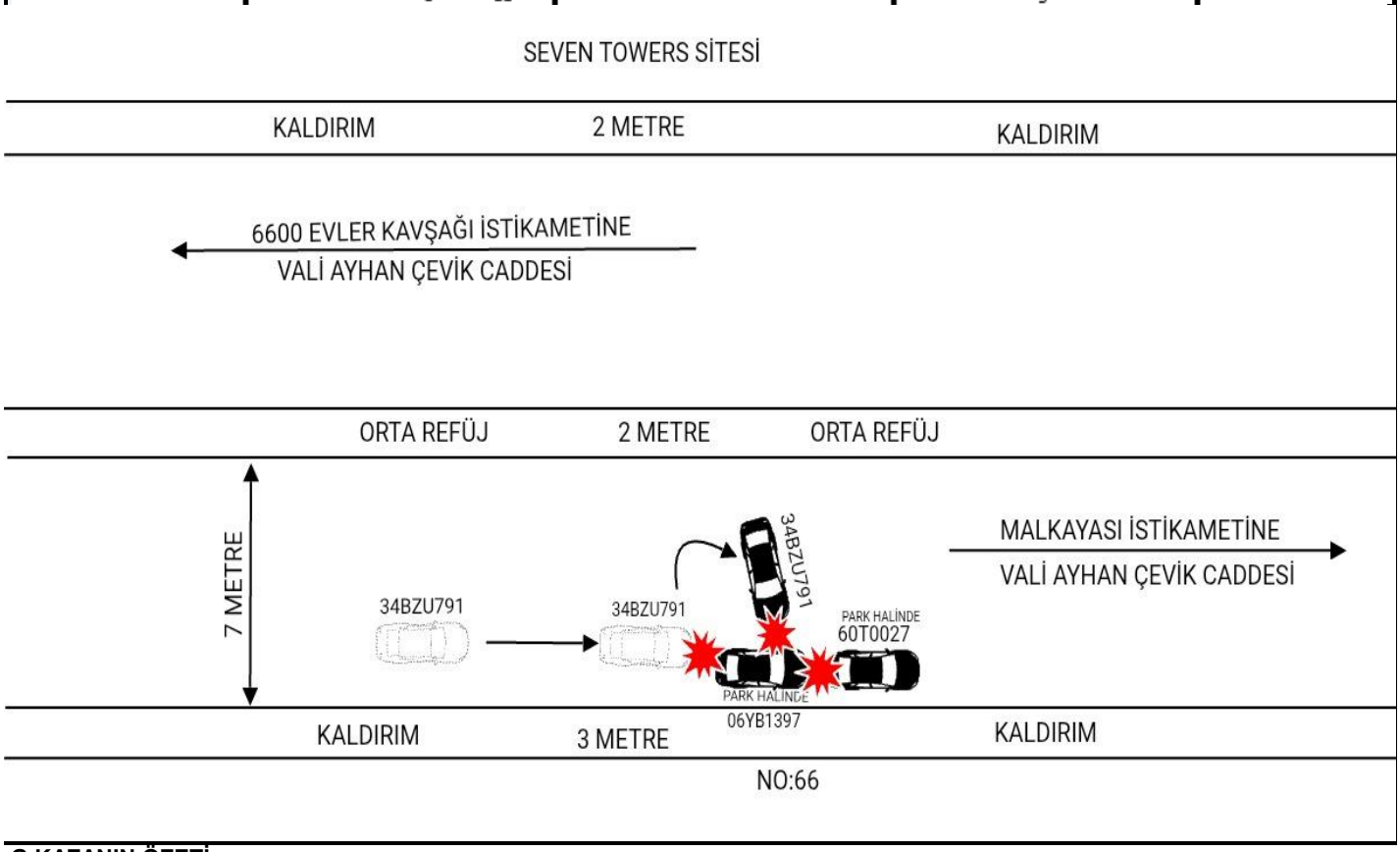

G.KAZANIN ÖZETİ

SÜRÜCÜSÜ TESPİT EDİLEMEYEN (KAZA YERİ TERK) ŞAHSIN İDARESİNDEKİ 34 BZU 791 PLAKA SAYILI OTOMOBİLİ İLE 600 EVLER KAVŞAĞI İSTİKAMETİNDEN VALİ AYHAN ÇEVİK CADDESİNİ KULLANARAK MALKAYASI İSTİKAMETİNE SEYİR HALİNDE İKEN NO:66 ÖNÜNE GELDİĞİ ESNADA OTOMOBİLİNİN ÖN KISIMLARI İLE PARK HALİNDE BULUNAN 06 YB 1397 PLAKA SAYILI OTOMOBİLİN ARKA KISIMLARINA ÇARPMIŞ; ÇARPIŞMANIN ETKİSİ İLE PARK HALİNDEKİ 06 YB 1397 PLAKA SAYILI OTOMOBİL ÖN KISIMLARI İLE AYNI YERDE PARK HALİNDE BULUNAN 60 T 0027 PLAKA SAYILI OTOMOBİLİN ARKA KISIMLARINA ÇARPMASI SONUCUNDA ÜÇ ARAÇLI MADDİ HASARLI TRAFİK KAZASI MEYDANA GELMİŞTİR.
BU KAZANIN OLUŞUMUNDA 34 BZU 791 PLAKA SAYILI OTOMOBİL SÜRÜCÜSÜNÜN (KAZA YERİ YERİ TERK) 2918 SAYILI KTK'NIN 56/1-A MADDESİNİ İHLAL ETTİĞİ OLAY YERİNDE YAPILAN İNCELEMELER VE KGYS GÖRÜNTÜLERİNDEN ANLAŞILMIŞTIR.

İşbu maddi hasarlı trafik kazası tespit tutanağı, Karayolları Trafik Kanunu uyarınca tanzim edilerek imzalanmıştır. TANZİM TARİHİ 25.07.2025

TUTANAĞI TANZİM EDENLERİN

Adı Soyadı	MEHMET DAĞ	İMZA	EMRAH GÜRBÜZ	İMZA	E-İmzalıdır
Rütbesi	Polis Memuru		Polis Memuru		Suret İçin
Sicil No	357510		313359		ONAY

Kaza Tarihi:24.07.2025-Defter No:202353-Kazaya Ait Fotoğraf.

Kaza Tarihi:24.07.2025-Defter No:202353-Kazaya Ait Fotoğraf.

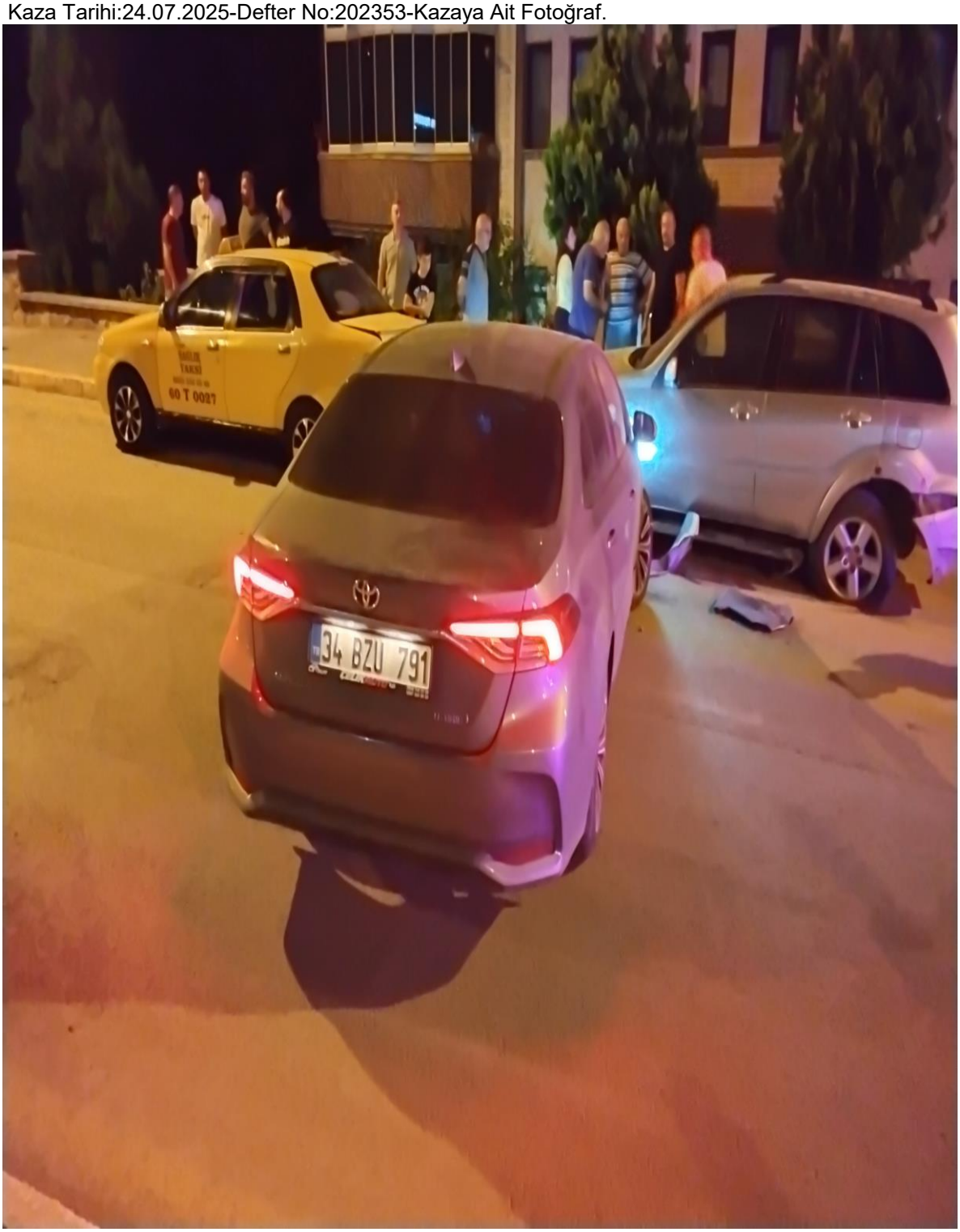

Kaza Tarihi:24.07.2025-Defter No:202353-Kazaya Ait Fotoğraf.

Kaza Tarihi:24.07.2025-Defter No:202353-Kazaya Ait Fotoğraf.

Kaza Tarihi:24.07.2025-Defter No:202353-Kazaya Ait Fotoğraf.

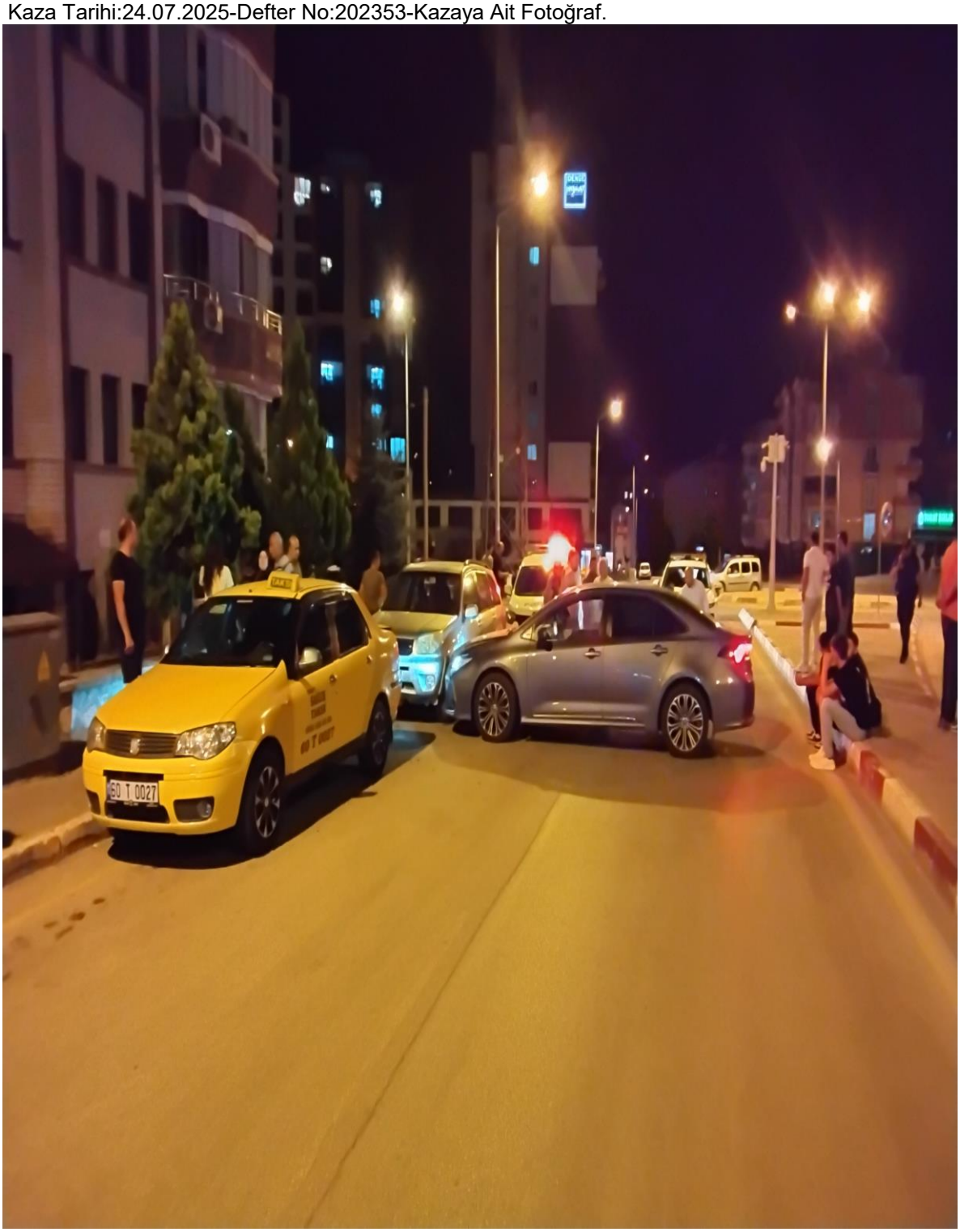
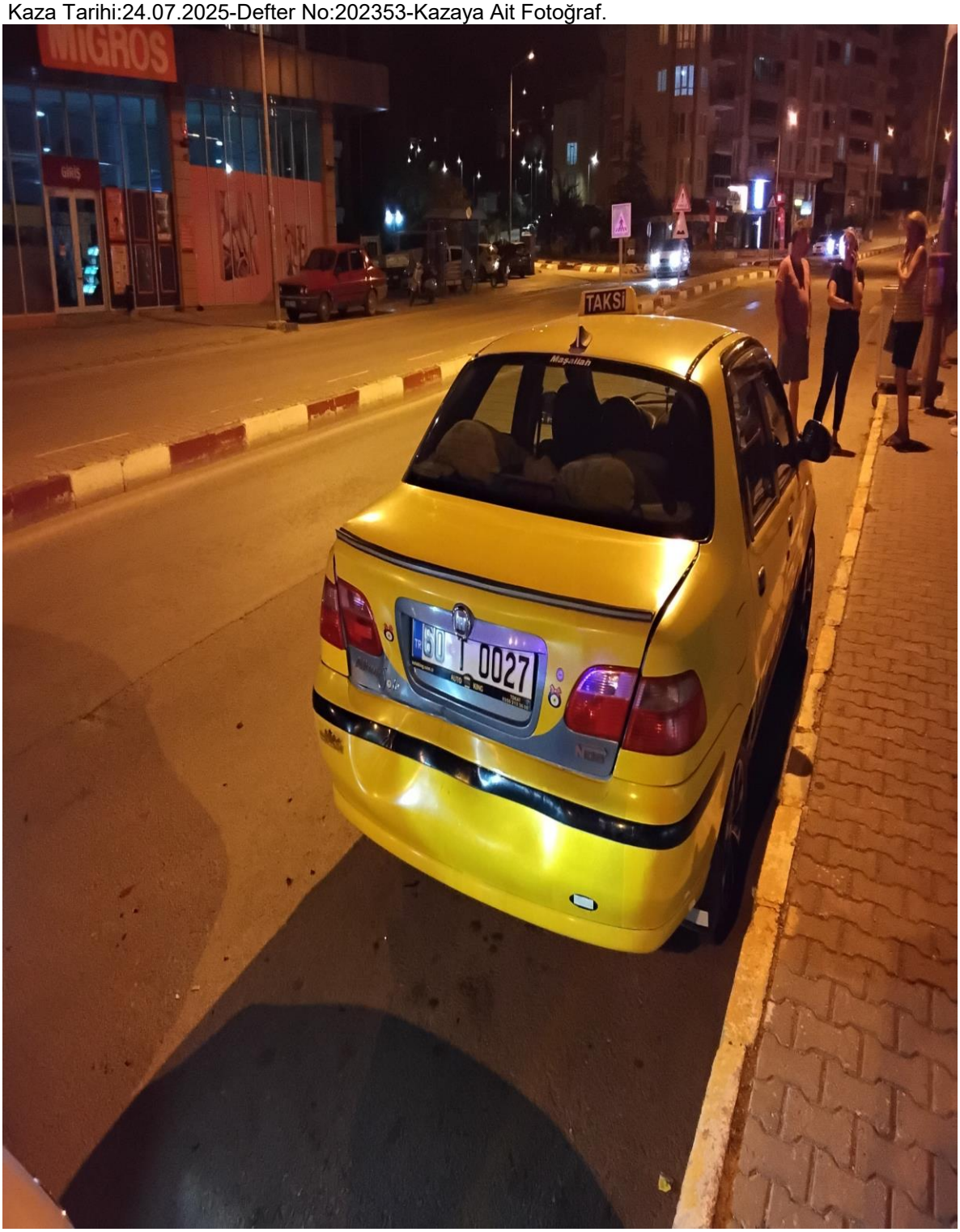
Kaza Tarihi:24.07.2025-Defter No:202353-Kazaya Ait Fotoğraf.