Apartamento localizado no térreo com 46m, 2 dormitórios 3m x 3m, sala em L e banheiro.
Salão de festas, churrasqueira, piscina e estacionamento com uma vaga não marcada.
Reformado a 4 anos com substituição de toda a rede elétrica e hidráulica.
Bancos, mercados e transporte público a 2 minutos.
Isenção de IPTU e condomínio de R$470,00
Valor base de R$300.000,00

Matricula

LIVRO Nº 2 - REGISTRO GERAL

11º CARTÓRIO DO REGISTRO DE IMÓVEIS de São Paulo

OSVALDO MARCHI, Oficial Maior

matrícula 143.128 — ficha 01

São Paulo, 14 de setembro de 19 83.

IMÓVEL:- APARTAMENTO nº 01, localizado no andar térreo ou 1º pavimento, do Bloco "B" ou EDIFÍCIO BÁRBARA ELIODORA, integrante do empreendimentos denominado CONDOMÍNIO RESIDENCIAL OURO PRETO, situado a Rua Lauzane, Nº 260 e Avenida Danton Jobim, na Vila Friburgo, 32º Subdistrito - Capela do Socorro, com uma area privativa de 46,3963 m2, uma área comum de 42,3123 m2, na qual se acha incluída a correspondente a uma vaga nos estacionamentos, coberto e descoberto, para a guarda de um carro de passeio, em local-

Entrada

Sala

Cozinha

Quarto 1

Quarto 2

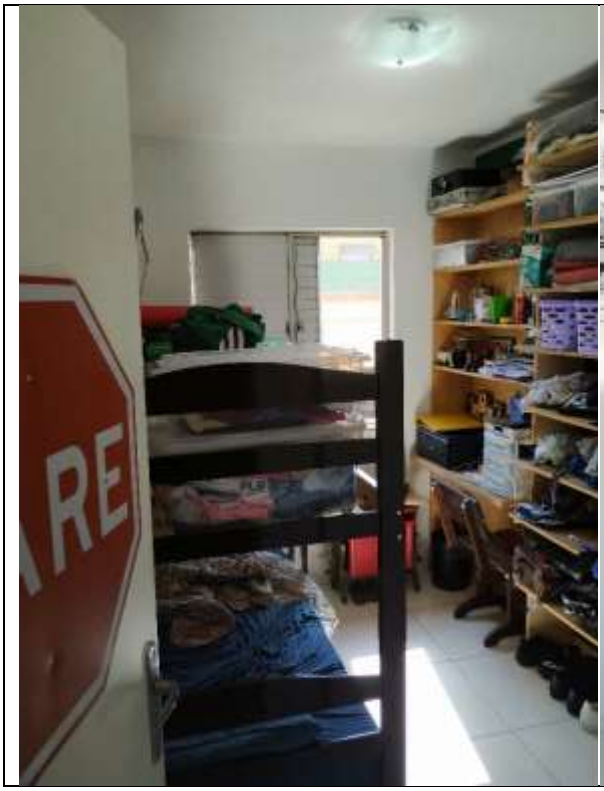

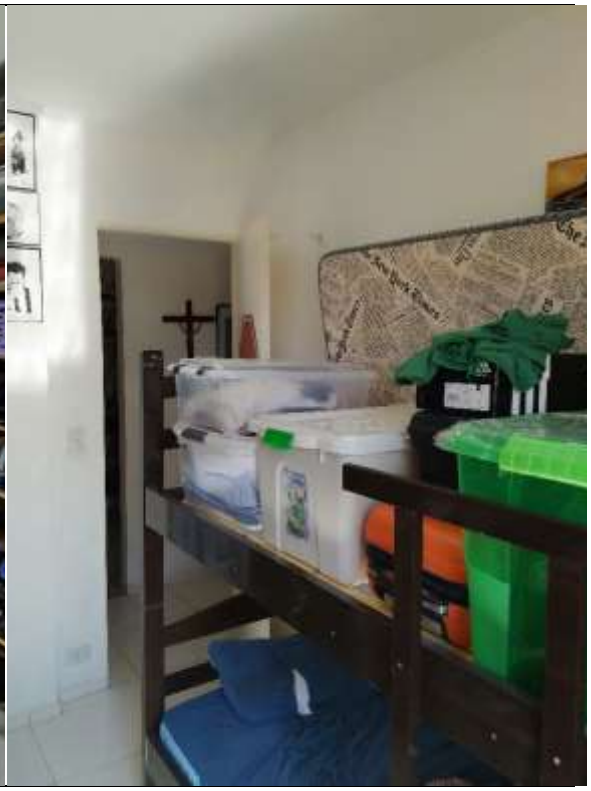

Banheiro

Piscina