INTRODUCCIÓN AL LENGUAJE JAVASCRIPT

Lección 01

Competencia General

Reconocer las características fundamentales del lenguaje JavaScript para el desarrollo web.

Contenidos

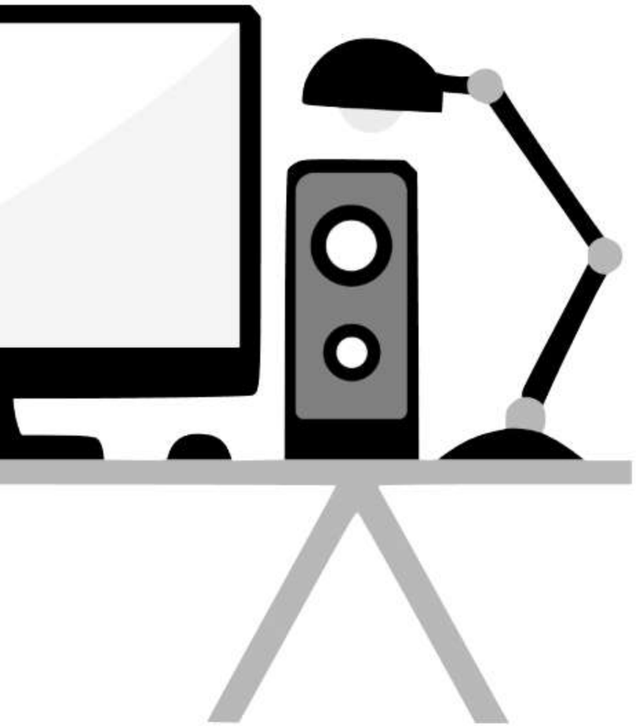

Introducción al lenguaje JavaScript

1. El navegador web y entorno de ejecución
2. Herramientas del browser
3. Que puede y no puede hacer JavaScript en el navegador
4. La consola de comandos JavaScript
5. Herramientas para desarrollo JavaScript

El navegador web y entorno de ejecución

El lenguaje JavaScript fue creado inicialmente para los navegadores web. Desde entonces, ha evolucionado y se ha convertido en un lenguaje con muchos usos y plataformas.

El nacimiento de JavaScript está íntimamente ligado al desarrollo de la web. El propósito original de este lenguaje fue enriquecer los documentos HTML con más dinamismo e interactividad.

El navegador web y entorno de ejecución

La situación actual es que existen dos tipos de entornos en los que el código JavaScript se puede ejecutar, el «clásico» que funciona sobre el navegador web y el «revolucionario» que lo hace directamente sobre el sistema operativo.

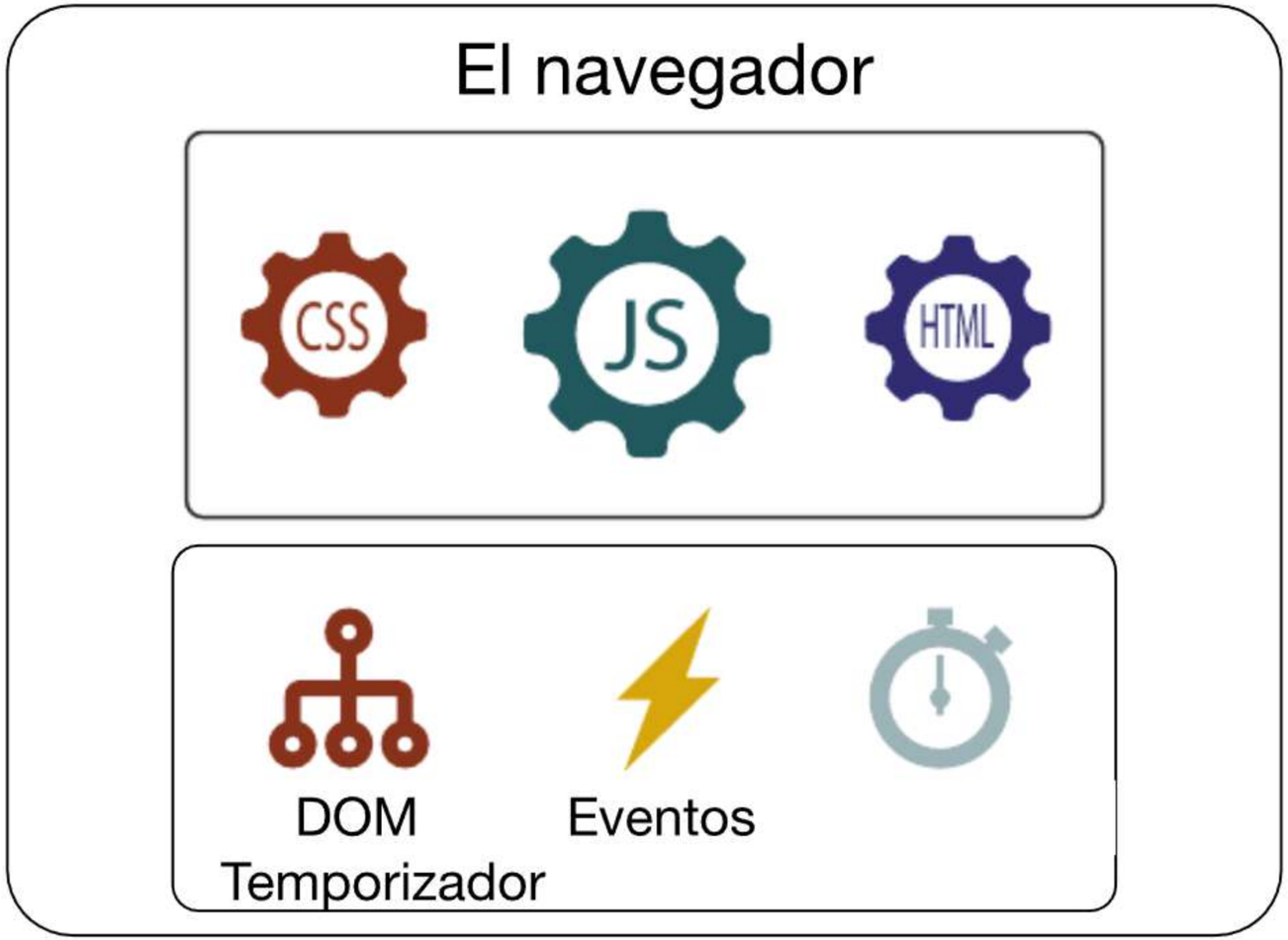

Herramientas del navegador

Todos los navegadores web modernos incluyen un potente conjunto de herramientas para desarrolladores. Estas herramientas hacen una variedad de cosas, desde inspeccionar HTML, CSS y JavaScript actualmente cargados, hasta mostrar qué activos ha solicitado la página y cuánto tiempo tardaron en cargarse.

Chrome DevTools

Herramientas del navegador

¿Cómo abrir devtools en el navegador?

- Desde Google Chrome:

Más herramientas ➤ Herramientas del desarrollador

- Desde Firefox:

Herramientas ➤ Alternar herramientas del desarrollador web

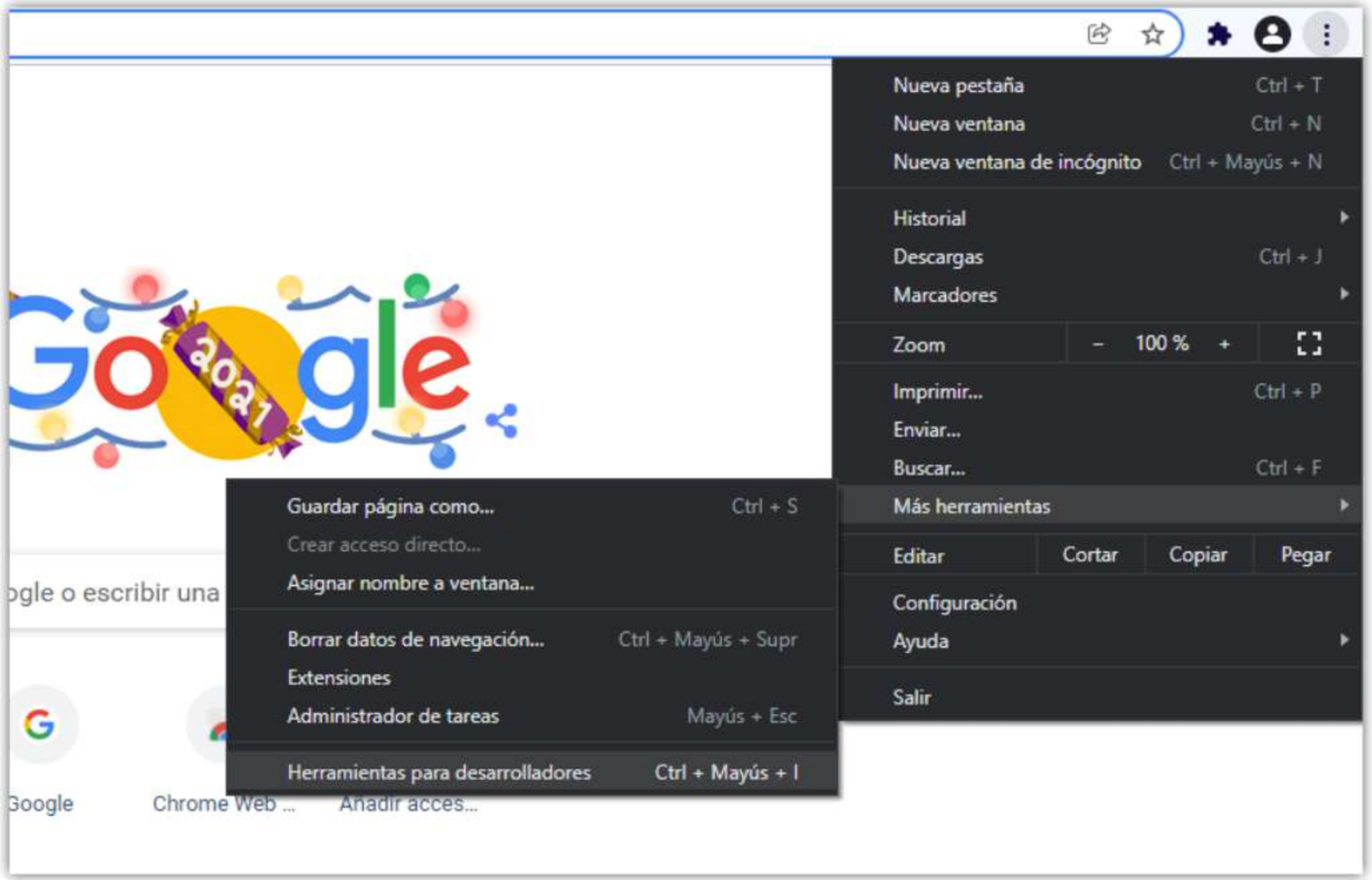

Herramientas del navegador

Explorando el DOM con el inspector

Para acceder al inspector presiona clic derecho sobre un elemento HTML, luego pulsa Inspeccionar, por último presiona control + clic derecho sobre la etiqueta HTML, con esto accedes al menú contextual que permite modificar nodos del DOM de manera local.

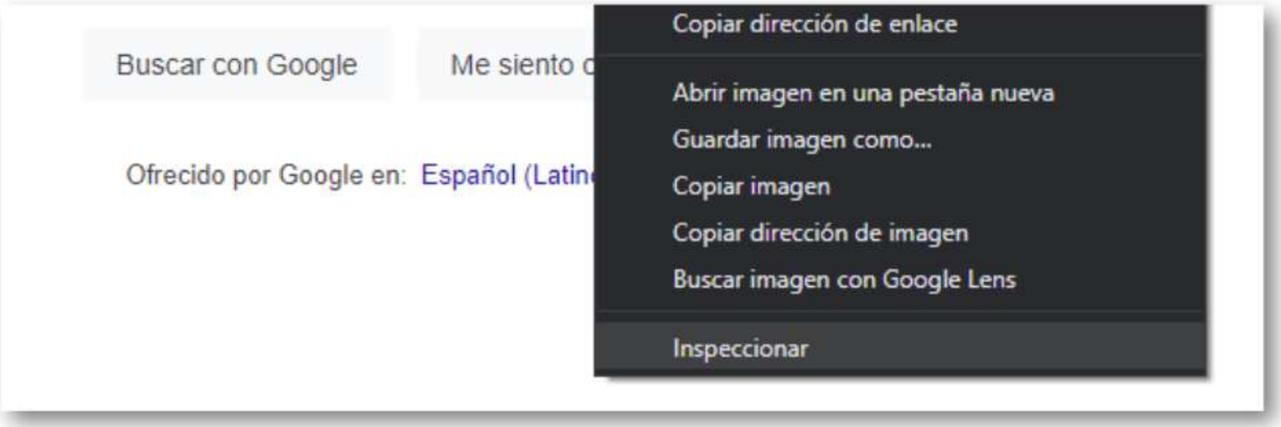

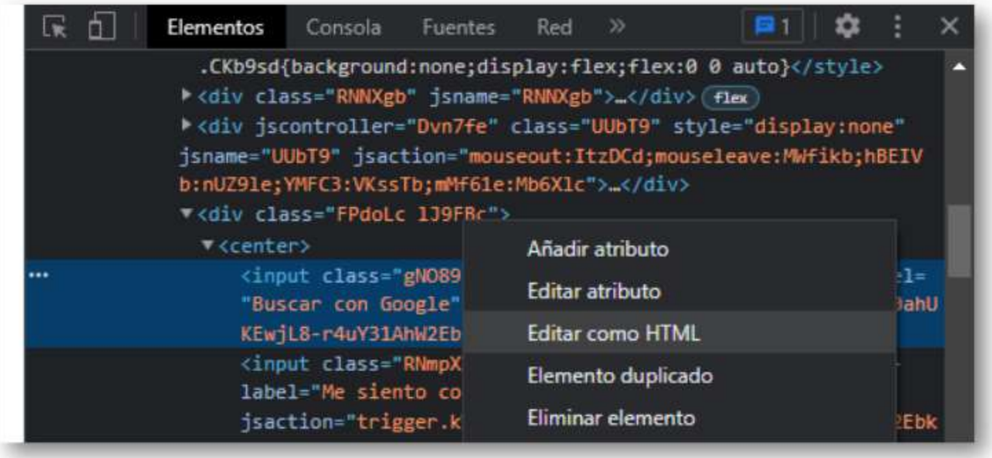

Herramientas del navegador

Explorando el editor de CSS

En las herramientas devtools del navegador puedes acceder al editor de css de manera local. En esta sección puedes modificar los estilos de una página, las fuentes usadas, el diseño (box model), etc.

**Recuerda que todos estos cambios son solo de manera local y no afectan al dominio de la pagina.

Herramientas del navegador

El depurador de JavaScript

Otra herramienta devtools es el depurador de JS, el cual permite observar el valor de las variables, establecer puntos de interrupción e identificar errores de sintaxis.

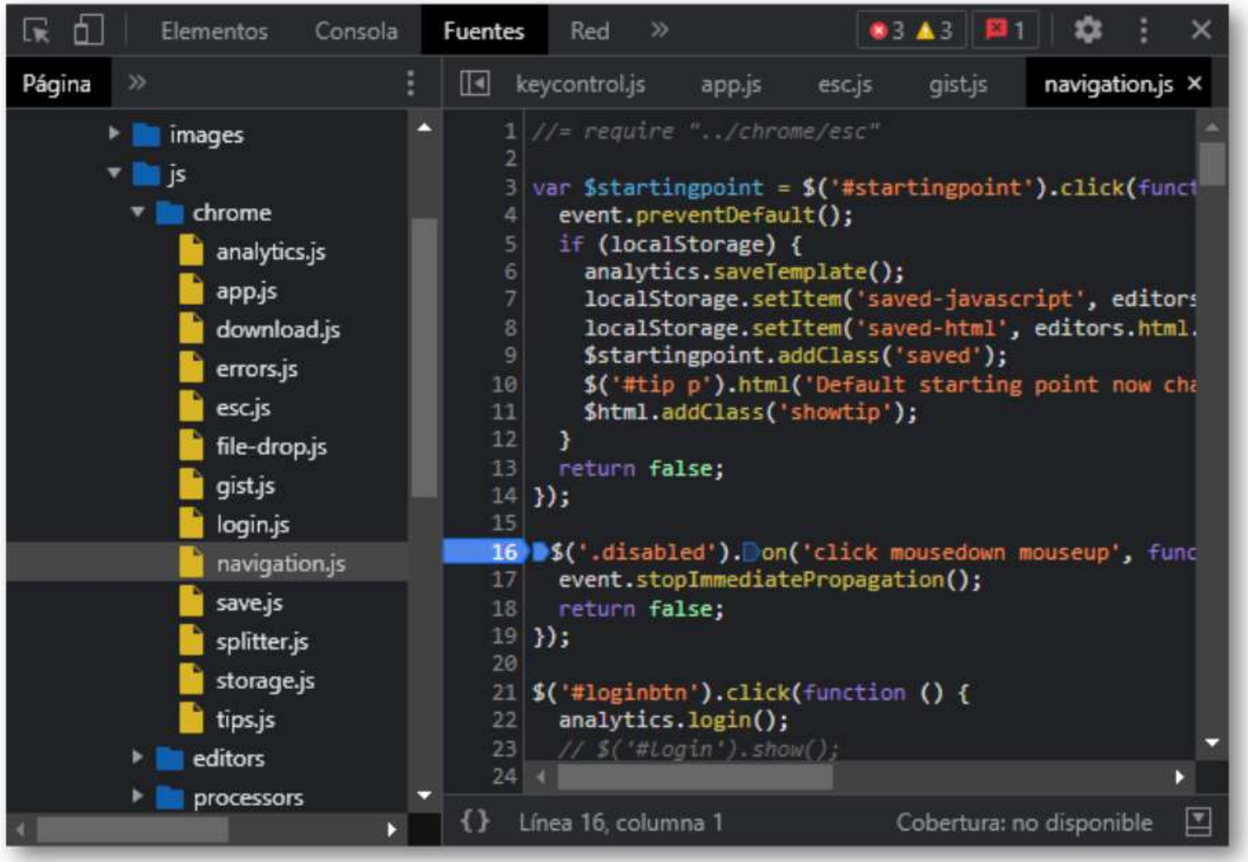

Que puede y no puede hacer JavaScript en el navegador

Puede	No puede
Añadir la interactividad necesaria para una página Web mediante la creación de **menús desplegables**	JavaScript es un lenguaje del lado del cliente, se puede hacer sólo lo que el cliente permite que se haga. Por lo tanto, **no puede ser forzado en un cliente**
Transformar texto de una página	JavaScript **no garantiza la seguridad** de los datos.
Añadir **elementos dinámicos** a una página	JavaScript se ejecuta en un dominio y solo afecta a ese dominio, por tanto **no puede atravesar dominios**
Ayudar con la **entrada de datos** en un formulario	

La consola de JavaScript

La consola de JavaScript es una herramienta increíblemente útil para depurar JavaScript que no funciona como se esperaba. Te permite ejecutar líneas de JavaScript en la página actualmente cargada en el navegador e informa los errores encontrados cuando el navegador intenta ejecutar tu código.

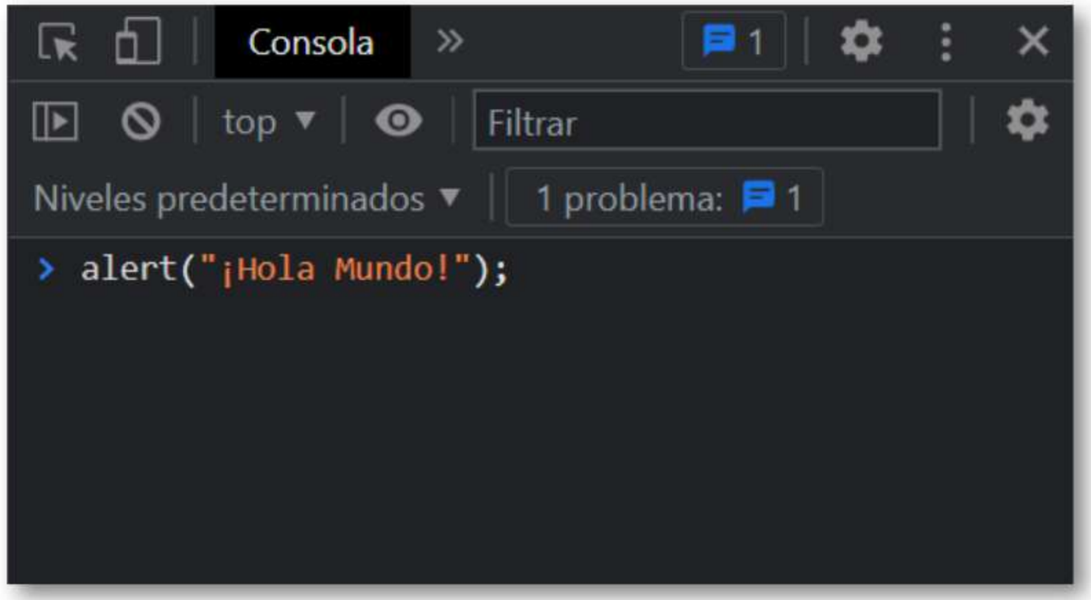

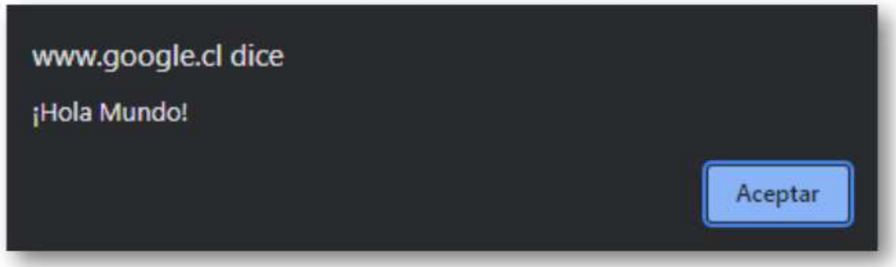

Herramientas para desarrollo JavaScript

Para desarrollar código JavaScript necesitaremos el IDE Visual Studio Code ya instalado previamente en el Módulo 2.

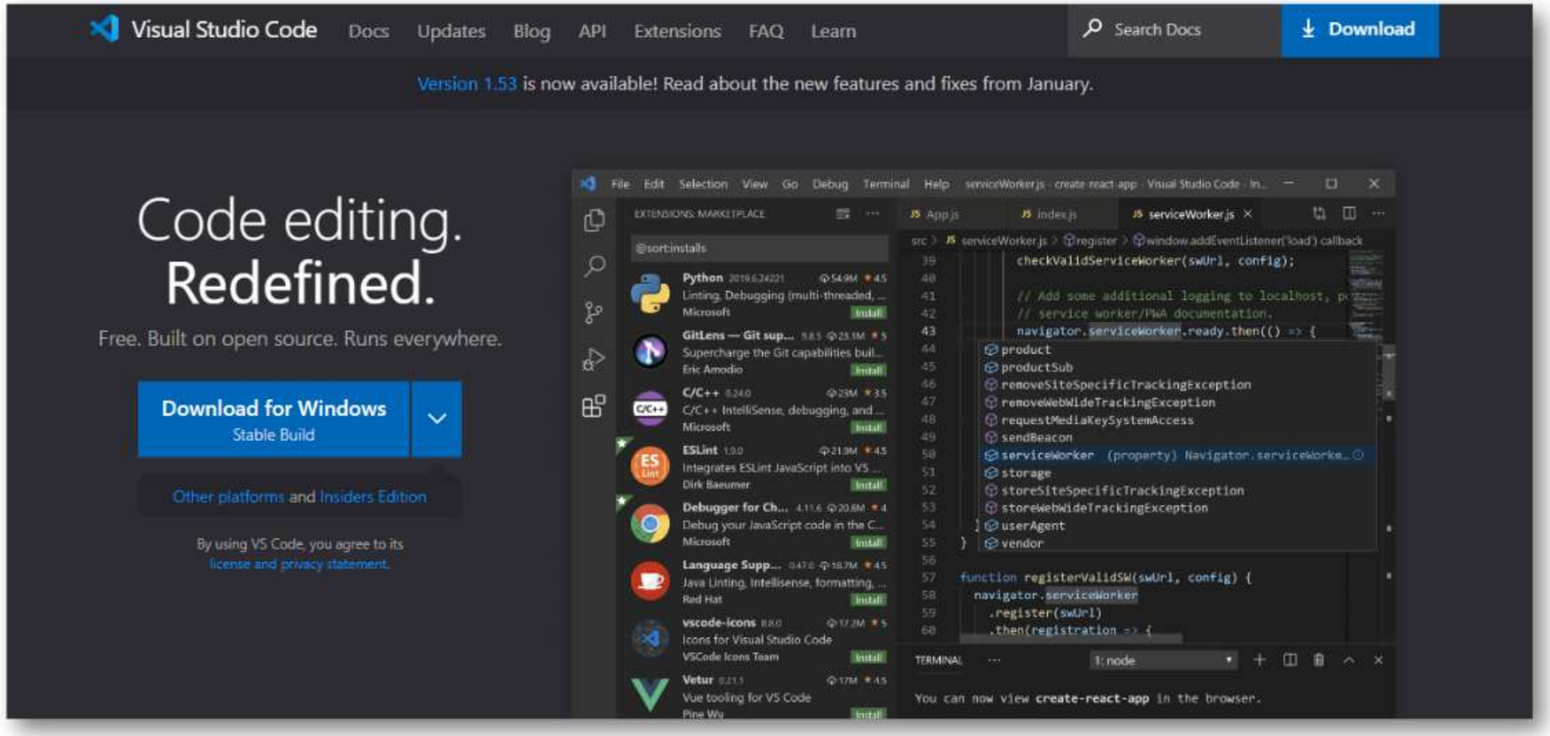

sustantiva

CON • SENTIDO