INFORME DE ACTIVIDADES

Nombre	Jesús Rodrigo Aizpuru Parra
Correo	integracion.suayed01@facmed.unam.mx
Teléfono de contacto	5536798958
Nombre del jefe inmediato	Joel Villamar Chulin
Fecha	6 de abril de 2026
Periodo a reportar	1 de marzo al 31 de marzo de 2026
RFC	AIPJ840407V55

DESCRIPCIÓN GENERAL DE ACTIVIDADES

Integración de recursos web para Unidades de Apoyo para el Aprendizaje, asignaturas optativas y obligatorias a distancia, con base en el presupuesto establecido para este fin en las Bases de Colaboración que se realizan entre la Coordinación de Universidad Abierta y Educación Digital (CUAED) y la Facultad de Medicina del 1 de marzo al 31 de marzo de 2026.

ACTIVIDADES REALIZADAS

Educación continua: Cursos para médicos generales - DIPLOSUAYED

Integración del diplomado "Infección Pulmonar por *Mycobacterium Tuberculosis* en Personas Adultas" que incluye la actualización a la nueva plataforma, desarrollo de contenido HTML para plataforma, producción audiovisual y creación de infografías.

- Desarrollo de contenido en recursos de aprendizaje en HTML y CSS en plataforma Moodle almacenadas en repositorio GitHub. (5 recursos de aprendizaje)
- Adaptación de recursos del Catálogo CUAED con cambios y adapatación en diseño y código (17 recursos).
- Generación y diseño de tablas responsivas (18 tablas).
- Creación de infografías HTML responsivas con ilustraciones (1 infografía).
- Integración de actividades tipo examen y tareas Moodle (7 actividades).
- Integración de recurso de autoevaluación con retroalimentación personalizada (1 recurso).
- Producción gráfica que incluye:
  - Edición html de portada de la unidad del diplomado
  - Adaptación de los objetivos de aprendizaje y los temas de la unidad a formato HTML para su integración en plataforma.

Cambios y correcciones en contenido del diplomado "Infección Pulmonar por *Mycobacterium Tuberculosis* en Personas Adultas".

- Corrección de errores ortográficos y gramaticales así como de estilos en contenido HTML.

- Adición de contenido HTML para mejorar la comprensión de los recursos y las actividades Moodle.
- Ajuste en estilos CSS para su correcta visualización en dispositivos móviles.
- Creación de código CSS y optimización de código HTML.

Ponte en line@

Correcciones y cambios en contenido de la UAPA “Contracción del Músculo Esquelético”, adecuación y edición de recursos de plataforma (CUAED) para versiones web de la UAPA.

- Cambio, actualización y adición de contenido HTML en repositorio GitHub (4)
- Ajuste en estilos CSS para su correcta visualización en dispositivos móviles.
- Creación de código CSS y optimización de código HTML para correcta visualización en dispositivos móviles.

Libros electrónicos FundamentaleSS

Generación de contenido educativo audiovisual para el libro electrónico de la asignatura optativa a distancia "FundamentaleSS: Urgencias Médico-Quirúrgicas Vol. VI" que incluye la producción de video motion graphics y generación y edición de audio con narración con base en escaleta.

- Edición de audio con narración de voz en off y mezcla de música para video.
- Edición de video motion graphics con base en presentación de PowerPoint.
- Generación de fórmula matemática en formato LaTeX para su integración producción audiovisual.

PROBATORIOS

Educación continua

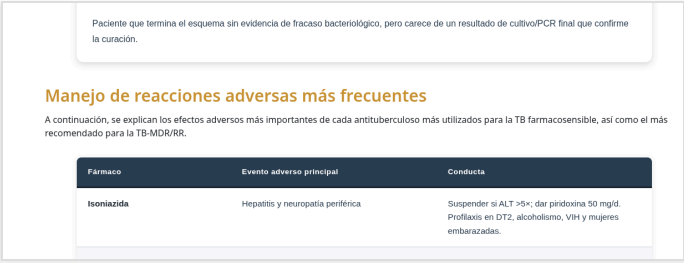

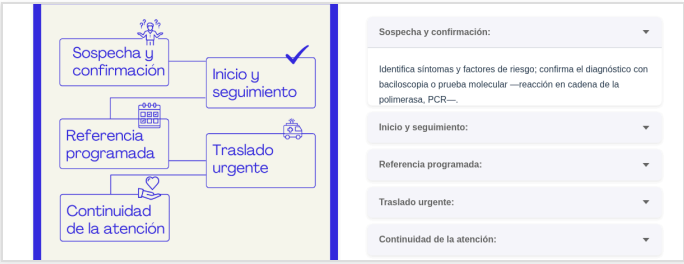

Educación continua - Integración del diplomado "Infección Pulmonar por Mycobacterium Tuberculosis en Personas Adultas"

Educación continua

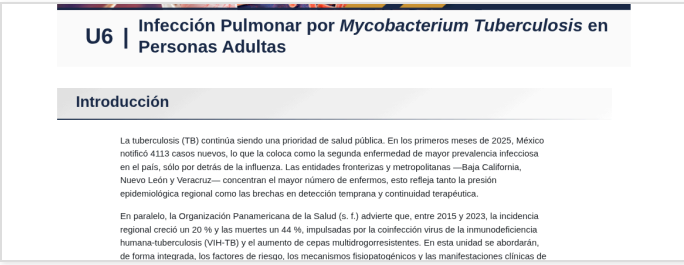

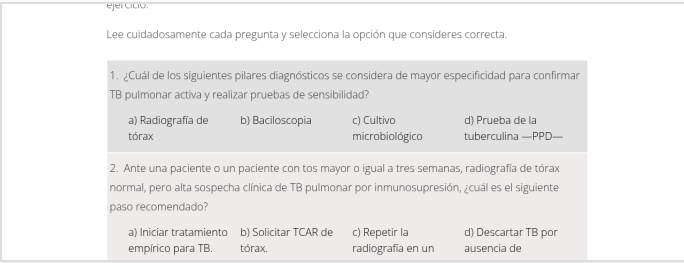

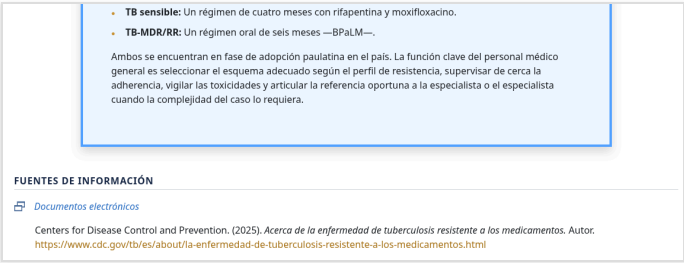

Educación continua - Correcciones del diplomado "Infección Pulmonar por Mycobacterium Tuberculosis en Personas Adultas"

Ponte en línea

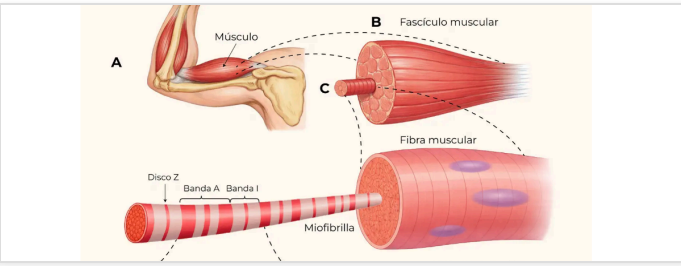

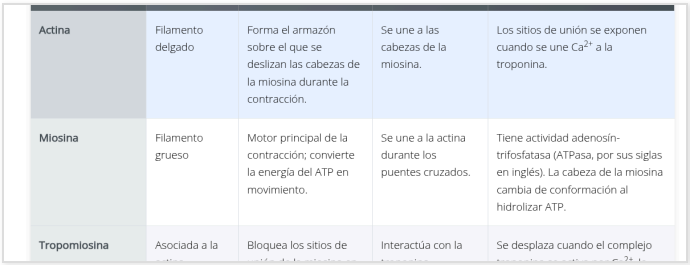

Actina	Filamento delgado	Forma el armazón sobre el que se deslizan las cabezas de la miosina durante la contracción.	Se une a las cabezas de la miosina.	Los sitios de unión se exponen cuando se une Ca^{2+} a la troponina.
Miosina	Filamento grueso	Motor principal de la contracción; convierte la energía del ATP en movimiento.	Se une a la actina durante los puentes cruzados.	Tiene actividad adenosín-trifosfatasa (ATPasa, por sus siglas en inglés). La cabeza de la miosina cambia de conformación al hidrolizar ATP.
Tropomiosina	Asociada a la	Bloquea los sitios de	Interactúa con la	Se desplaza cuando el complejo

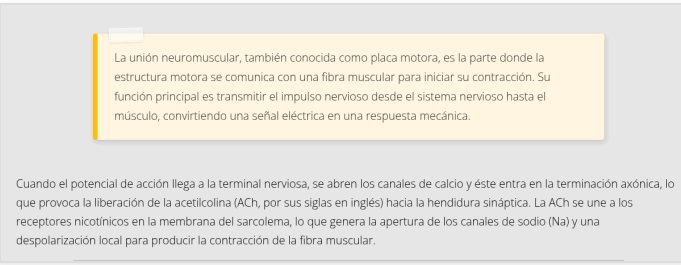

Ponte en línea - UAPA - Contracción del Músculo Esquelético

MTRO. JESÚS RODRIGO AIZPURU PARRA
DISEÑO WEB E INTEGRACIÓN

LIC. JOEL VILLAMAR CHULIN
COORDINADOR DE DISEÑO WEB E INTEGRACIÓN

DRA. LILIA MACEDO DE LA CONCHA
SECRETARIA SUAYED