

**Test result spreadsheet**  
**«Comparison of images with jpeg-compression»**

1. Images without difference

100% quality



60% quality



Result pixelToleranceLevel = 0.1



100% quality



20% quality



Result pixelToleranceLevel = 0.1





Result pixelToleranceLevel = 0.2



00% quality



0% quality



Result pixelToleranceLevel = 0.1



Result pixelToleranceLevel = 0.2





2. Large images with some difference

100% quality



60% quality



Result pixelToleranceLevel = 0.1



Difference : sun, dog, small house at the background  
All 3 found successfully



Result pixelToleranceLevel = 0.3



Difference : sun, dog, small house at the background  
All 3 found successfully

100% quality



20% quality



Result pixelToleranceLevel = 0.1



Failed (3 minuts to compare)



Result pixelToleranceLevel = 0.15



Difference : sun, dog, small house at the background  
All 3 found successfully with a small amount of noise

Result pixelToleranceLevel = 0.2



Difference : sun, dog, small house at the background  
All 3 found successfully — without noise — best result



100% quality



0% quality



Result pixelToleranceLevel = 0.2



Difference : sun, dog, small house at the background  
All 3 found successfully with a small amount of noise

Result pixelToleranceLevel = 0.25



Difference : sun, dog, small house at the background  
All 3 found successfully — without noise — best result



3. Small image with low contrast

100% quality



60% quality



Result pixelToleranceLevel = 0.1



Difference: extra-cactus, label at bottom-right, label at top-right,  
two blots at the wall  
All 5 found successfully without noise

Result pixelToleranceLevel = 0.2



Failed (almost lost real difference)



100% quality



20% quality



Result pixelToleranceLevel = 0.1

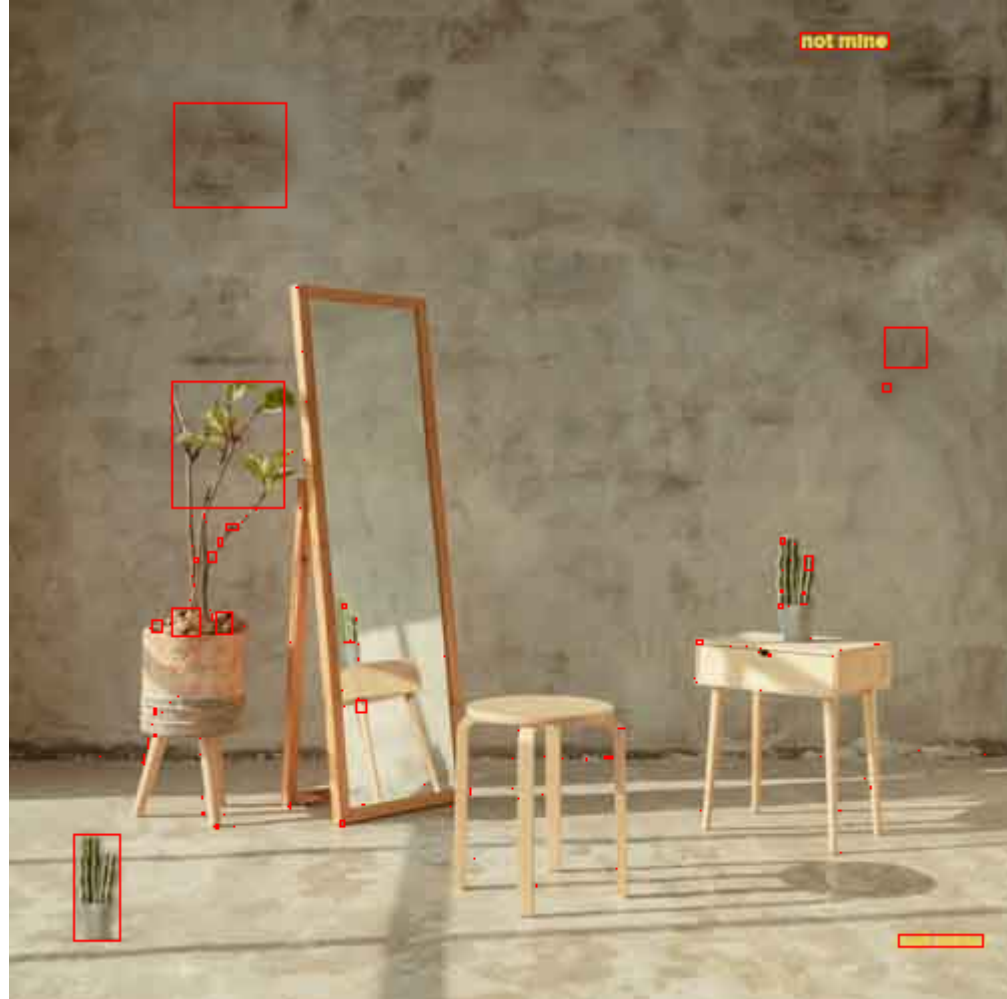

Failed (unexpected difference — a plant)

Result pixelToleranceLevel = 0.15



Difference: extra-cactus, label at bottom-right, label at top-right,  
two blots at the wall  
4 found, right blot on the wall lost, some noise (small red squares  
on the wrong spots)

Failed (hopelessly)  
No reason for further tests for this image



#### 4. Text as Image

**100% quality**

**Application for Schengen Visa**  
Заявление на получение шенгенской визы  
Анкета бесплатная

ФОТО

ЗАПОЛНЯЕТСЯ  
УЧРЕЖДЕНИЕМ,  
ВЫДАЮЩИМ ВИЗУ

1. Фамилия (x) **IVANOV**

2. Фамилия при рождении (предыдущая/не фамилия(-и) (x)  
**SEMEV**

3. Имя / имена и отчество (x)  
**PETR SIDOROVICH**

4. Дата рождения (день-месяц-год)  
**31-12-1978**

5. Место рождения  
**Leningrad**

6. Страна рождения (как в заграничном паспорте)  
**USSR или RUSSIA**

7. Гражданство в настоящее время  
**RUSSIA**

8. Пол  
 Мужской  Женский

9. Семейное положение. Поставьте крестик в соответствующей клеточке  
 Холост/не замужем  Женат/замужем  Не проживает с супругом  Разведен/-а  Вдовец/вдова  Иное (уточнить, напр. PARTNER)

10. Для несовершеннолетних (до 18 лет): Фамилия, имя, адрес (если отличается от адреса заявителя) и гражданство законного представителя/представителей (обоих родителей / опекуна)

11. Идентификационный номер, если имеется. Для граждан РФ не применяется.

12. Тип проездного документа (паспорта). Поставьте крестик в соответствующей клеточке  
 Обычный паспорт  Дипломатический паспорт  Служебный паспорт  Официальный паспорт  Специальный паспорт  Иной проездной документ (указать какой, напр. моряка Seaman's passport)

13. Номер проездного документа (паспорта)  
**63 1234567**

14. Дата выдачи  
**02-03-2010**

15. Действителен до  
**02-03-2020**

16. Кем выдан  
**GUVD 787**

17. Домашний адрес и адрес электронной почты заявителя  
**Leninsky pr., 85-10, St.Petersburg, 196203, Russia**  
**ivanov78@mail.ru**

18. Страна пребывания, если не является страной гражданства  
 Нет  Да. Вид на жительство или равноценный документ. Не ..... Действителен до .....

19. Профессиональная деятельность в настоящее время  
**ACCOUNTANT (UNEMPLOYED-если Вы не работаете или на пенсии -RETIRED)**

20. Работодатель, адрес и телефон работодателя. Для студентов, школьников – название и адрес учебного заведения  
**ООО "TRADE", LUBLINSKAYA ST., 55, ST.PETERSBURG, (812) 667-24-80**

21. Основная цель / и поездки: Поставьте крестик в соответствующей клеточке  
 Туризм  Деловая  Посещение родственников или друзей  Культура  Спорт  Официальный визит  Лечение  Учеба  Транзит  Аэропортовый транзит  Иная (указать, напр. Семинар SEMINAR)

22. Страна(ы) назначения  
**SWEDEN**

23. Страна первого въезда в Шенген  
**FINLAND**

24. Количество планируемых въездов  
 Один  Два  Многократный въезд  
Поставьте крестик в соответствующей клеточке  
**10 days**

25. Продолжительность пребывания или транзита на территории Шенгена  
Укажите количество дней  
**10 days**

26. Шенгенские визы, выданные за последние три года  
 Нет  Да. Срок действия с **20/12/2009** до **20/02/2010** и страна **FINLAND**

27. Отпечатки пальцев, предоставленные ранее при подаче заявки на получение шенгенской визы  
 Нет  Да. Дата, если известна.....

**100% quality**  
**(just to show real difference)**

**Application for Schengen Visa**  
Заявление на получение шенгенской визы  
Анкета бесплатная

ФОТО

ЗАПОЛНЯЕТСЯ  
УЧРЕЖДЕНИЕМ,  
ВЫДАЮЩИМ ВИЗУ

1. Фамилия (x) **IVANOV**

2. Фамилия при рождении (предыдущая/не фамилия(-и) (x)  
**SEMEV**

3. Имя / имена и отчество (x)  
**PETR SIDOROVICH**

4. Дата рождения (день-месяц-год)  
**31-12-1978**

5. Место рождения  
**Leningrad**

6. Страна рождения (как в заграничном паспорте)  
**USSR или RUSSIA**

7. Гражданство в настоящее время  
**RUSSIA**

8. Пол  
 Мужской  Женский

9. Семейное положение. Поставьте крестик в соответствующей клеточке  
 Холост/не замужем  Женат/замужем  Не проживает с супругом  Разведен/-а  Вдовец/вдова  Иное (уточнить, напр. PARTNER)

10. Для несовершеннолетних (до 18 лет): Фамилия, имя, адрес (если отличается от адреса заявителя) и гражданство законного представителя/представителей (обоих родителей / опекуна)

11. Идентификационный номер, если имеется. Для граждан РФ не применяется.

12. Тип проездного документа (паспорта). Поставьте крестик в соответствующей клеточке  
 Обычный паспорт  Дипломатический паспорт  Служебный паспорт  Официальный паспорт  Специальный паспорт  Иной проездной документ (указать какой, напр. моряка Seaman's passport)

13. Номер проездного документа (паспорта)  
**63 1234567**

14. Дата выдачи  
**02-03-2010**

15. Действителен до  
**02-03-2020**

16. Кем выдан  
**GUVD 787**

17. Домашний адрес и адрес электронной почты заявителя  
**Leninsky pr., 85-10, St.Petersburg, 196203, Russia**  
**ivanov78@mail.ru**

18. Страна пребывания, если не является страной гражданства  
 Нет  Да. Вид на жительство или равноценный документ. Не ..... Действителен до .....

19. Профессиональная деятельность в настоящее время  
**ACCOUNTANT (UNEMPLOYED-если Вы не работаете или на пенсии -RETIRED)**

20. Работодатель, адрес и телефон работодателя. Для студентов, школьников – название и адрес учебного заведения  
**ООО "TRADE", LUBLINSKAYA ST., 55, ST.PETERSBURG, (812) 667-24-80**

21. Основная цель / и поездки: Поставьте крестик в соответствующей клеточке  
 Туризм  Деловая  Посещение родственников или друзей  Культура  Спорт  Официальный визит  Лечение  Учеба  Транзит  Аэропортовый транзит  Иная (указать, напр. Семинар SEMINAR)

22. Страна(ы) назначения  
**SWEDEN**

23. Страна первого въезда в Шенген  
**FINLAND**

24. Количество планируемых въездов  
 Один  Два  Многократный въезд  
Поставьте крестик в соответствующей клеточке  
**11 days**

25. Продолжительность пребывания или транзита на территории Шенгена  
Укажите количество дней  
**11 days**

26. Шенгенские визы, выданные за последние три года  
 Нет  Да. Срок действия с **20/12/2009** до **20/02/2010** и страна **FINLAND**

27. Отпечатки пальцев, предоставленные ранее при подаче заявки на получение шенгенской визы  
 Нет  Да. Дата, если известна.....

**Result pixelToleranceLevel = 0.1**

**Application for Schengen Visa**  
Заявление на получение шенгенской визы  
Анкета бесплатная

ФОТО

ЗАПОЛНЯЕТСЯ  
УЧРЕЖДЕНИЕМ,  
ВЫДАЮЩИМ ВИЗУ

1. Фамилия (x) **IVANOV**

2. Фамилия при рождении (предыдущая/не фамилия(-и) (x)  
**SEMEV**

3. Имя / имена и отчество (x)  
**PETR SIDOROVICH**

4. Дата рождения (день-месяц-год)  
**31-12-1978**

5. Место рождения  
**Leningrad**

6. Страна рождения (как в заграничном паспорте)  
**USSR или RUSSIA**

7. Гражданство в настоящее время  
**RUSSIA**

8. Гражданство при рождении, если отличается  
**USSR**

8. Пол  
 Мужской  Женский

9. Семейное положение. Поставьте крестик в соответствующей клеточке  
 Холост/не замужем  Женат/замужем  Не проживает с супругом  Разведен/-а  Вдовец/вдова  Иное (уточнить, напр. PARTNER)

10. Для несовершеннолетних (до 18 лет): Фамилия, имя, адрес (если отличается от адреса заявителя) и гражданство законного представителя/представителей (обоих родителей / опекуна)

11. Идентификационный номер, если имеется. Для граждан РФ не применяется.

12. Тип проездного документа (паспорта). Поставьте крестик в соответствующей клеточке  
 Обычный паспорт  Дипломатический паспорт  Служебный паспорт  Официальный паспорт  Специальный паспорт  Иной проездной документ (указать какой, напр. моряка Seaman's passport)

13. Номер проездного документа (паспорта)  
**63 1234567**

14. Дата выдачи  
**02-03-2010**

15. Действителен до  
**02-03-2020**

16. Кем выдан  
**GUVD 787**

17. Домашний адрес и электронная почта заявителя  
**Leninsky pr., 85-10, St.Petersburg, 196203, Russia**  
**ivanov78@mail.ru**

18. Страна пребывания, если не является страной гражданства  
 Нет  Да. Вид на жительство или равноценный документ. Не ..... Действителен до .....

19. Профессиональная деятельность в настоящее время  
**ACCOUNTANT (UNEMPLOYED-если Вы не работаете или на пенсии -RETIRED)**

20. Работодатель, адрес и телефон работодателя. Для студентов, школьников – название и адрес учебного заведения  
**ООО "TRADE", LUBLINSKAYA ST., 55, ST.PETERSBURG, (812) 667-24-80**

21. Основная цель / и поездки: Поставьте крестик в соответствующей клеточке  
 Туризм  Деловая  Посещение родственников или друзей  Культура  Спорт  Официальный визит  Лечение  Учеба  Транзит  Аэропортовый транзит  Иная (указать, напр. Семинар SEMINAR)

22. Страна(ы) назначения  
**SWEDEN**

23. Страна первого въезда в Шенген  
**FINLAND**

24. Количество планируемых въездов  
 Один  Два  Многократный въезд  
Поставьте крестик в соответствующей клеточке  
**10 days**

25. Продолжительность пребывания или транзита на территории Шенгена  
Укажите количество дней  
**10 days**

26. Шенгенские визы, выданные за последние три года  
 Нет  Да. Срок действия с **20/12/2009** до **20/02/2010** и страна **FINLAND**

27. Отпечатки пальцев, предоставленные ранее при подаче заявки на получение шенгенской визы  
 Нет  Да. Дата, если известна.....

Successful  
All 4 found

100% quality



Application for Schengen Visa  
Заявление на получение шенгенской визы  
Анкета бесплатная

Фото

1. Фамилия (x) <b>IVANOV</b>		ЗАПОЛНЯЕТСЯ УЧРЕЖДЕНИЕМ, ВЫДАЮЩИМ ВИЗУ
2. Фамилия при рождении (предыдущая(ие) фамилия(и)) (x) <b>SEMEVNOV</b>		
3. Имя / имена и отчество (x) <b>PETR SIDOROVICH</b>		
4. Дата рождения (день-месяц-год) <b>31-12-1978</b>	5. Место рождения (из в заграничном паспорте) <b>Levograd RUSSIA</b>	7. Гражданство в настоящее время <b>RUSSIA</b>
8. Пол <input type="checkbox"/> Мужской <input checked="" type="checkbox"/> Женский		
9. Семейное положение. Поставьте крестик в соответствующей клеточке <input type="checkbox"/> Холост/не замужем <input type="checkbox"/> Женат/замужем <input type="checkbox"/> Не проживает с супругой / Разведен/а <input type="checkbox"/> Вдовец/вдова <input type="checkbox"/> Другое (уточнить, напр. PARTNER)		
10. Для несовершеннолетних (до 18 лет) Фамилия, имя, адрес (или отчество и адрес законного или фактического законного представителя (обоим родителям / опекуна))		
11. Идентификационный номер, если имеется. Для граждан РФ не применяется.		
12. Тип проездного документа (паспорта) Поставьте крестик в соответствующей клеточке <input type="checkbox"/> Обычный паспорт <input type="checkbox"/> Дипломатический паспорт <input type="checkbox"/> Служебный паспорт <input type="checkbox"/> Официальный паспорт <input type="checkbox"/> Специальный паспорт <input type="checkbox"/> Иной проездной документ (указать какой, напр. моряка Seaman's passport)		
13. Номер проездного документа (паспорта) <b>63 1234567</b>	14. Дата выдачи <b>02-03-2010</b>	15. Действителен до <b>02-03-2020</b>
16. Кем выдан <b>GUVD 787</b>		
17. Домашний адрес и электронный почты заявителя <b>Leninsky pr., 85-10, St.Petersburg, 196203, Russia ivanov78@mail.ru</b>		
18. Страна пребывания, если не является страной гражданства <input type="checkbox"/> Нет <input type="checkbox"/> Да. Вид на жительство или равноценный документ. № ..... Действителен до .....		
19. Профессиональная деятельность в настоящее время <b>ACCOUNTANT (UNEMPLOYED-если Вы не работаете или на пенсии -RETIRED)</b>		
20. Работодатель, адрес и телефон работодателя. Для студентов, школьников – название и адрес учебного заведения <b>ООО "TRADE", LUBLINSKAYA ST., 55, ST.PETERSBURG, (812) 667-24-80</b>		
21. Основная цель и поездки: Поставьте крестик в соответствующей клеточке <input type="checkbox"/> Туризм <input type="checkbox"/> Деловая <input type="checkbox"/> Посещение родственников или друзей <input type="checkbox"/> Культура <input type="checkbox"/> Спорт <input type="checkbox"/> Официальный визит <input type="checkbox"/> Лечение <input type="checkbox"/> Учеба <input type="checkbox"/> Транзит <input type="checkbox"/> Аэропортовый транзит <input type="checkbox"/> Иная (указать, напр. Семинар SEMINAR)		
22. Страна(ы) назначения <b>SWEDEN</b>	23. Страна первого выезда в Шенген <b>FINLAND</b>	
24. Количество планируемых визитов <input type="checkbox"/> Один <input type="checkbox"/> Два <input type="checkbox"/> Многократный визит	25. Продолжительность пребывания или транзита на территории Шенгена Укажите количество дней <b>11 days</b>	
26. Шенгенские визы, выданные за последние три года <input type="checkbox"/> Нет <input type="checkbox"/> Да. Срок действия с <b>20/12/2009</b> до <b>20/02/2010</b> и страна <b>FINLAND</b>		
27. Отпечатки пальцев, предоставленные ранее при подаче заявки на получение шенгенской визы <input type="checkbox"/> Нет <input type="checkbox"/> Да. Дата, если известна.....		

60% quality



Application for Schengen Visa  
Заявление на получение шенгенской визы  
Анкета бесплатная

Фото

1. Фамилия (x) <b>IVANOV</b>		ЗАПОЛНЯЕТСЯ УЧРЕЖДЕНИЕМ, ВЫДАЮЩИМ ВИЗУ
2. Фамилия при рождении (предыдущая(ие) фамилия(и)) (x) <b>SEMEVNOV</b>		
3. Имя / имена и отчество (x) <b>PETR SIDOROVICH</b>		
4. Дата рождения (день-месяц-год) <b>31-12-1978</b>	5. Место рождения (из в заграничном паспорте) <b>Levograd RUSSIA</b>	7. Гражданство в настоящее время <b>RUSSIA</b>
8. Пол <input type="checkbox"/> Мужской <input checked="" type="checkbox"/> Женский		
9. Семейное положение. Поставьте крестик в соответствующей клеточке <input type="checkbox"/> Холост/не замужем <input type="checkbox"/> Женат/замужем <input type="checkbox"/> Не проживает с супругой / Разведен/а <input type="checkbox"/> Вдовец/вдова <input type="checkbox"/> Другое (уточнить, напр. PARTNER)		
10. Для несовершеннолетних (до 18 лет) Фамилия, имя, адрес (или отчество и адрес законного или фактического законного представителя (обоим родителям / опекуна))		
11. Идентификационный номер, если имеется. Для граждан РФ не применяется.		
12. Тип проездного документа (паспорта) Поставьте крестик в соответствующей клеточке <input type="checkbox"/> Обычный паспорт <input type="checkbox"/> Дипломатический паспорт <input type="checkbox"/> Служебный паспорт <input type="checkbox"/> Официальный паспорт <input type="checkbox"/> Специальный паспорт <input type="checkbox"/> Иной проездной документ (указать какой, напр. моряка Seaman's passport)		
13. Номер проездного документа (паспорта) <b>63 1234567</b>	14. Дата выдачи <b>02-03-2010</b>	15. Действителен до <b>02-03-2020</b>
16. Кем выдан <b>GUVD 787</b>		
17. Домашний адрес и электронный почты заявителя <b>Leninsky pr., 85-10, St.Petersburg, 196203, Russia ivanov78@mail.ru</b>		
18. Страна пребывания, если не является страной гражданства <input type="checkbox"/> Нет <input type="checkbox"/> Да. Вид на жительство или равноценный документ. № ..... Действителен до .....		
19. Профессиональная деятельность в настоящее время <b>ACCOUNTANT (UNEMPLOYED-если Вы не работаете или на пенсии -RETIRED)</b>		
20. Работодатель, адрес и телефон работодателя. Для студентов, школьников – название и адрес учебного заведения <b>ООО "TRADE", LUBLINSKAYA ST., 55, ST.PETERSBURG, (812) 667-24-80</b>		
21. Основная цель и поездки: Поставьте крестик в соответствующей клеточке <input type="checkbox"/> Туризм <input type="checkbox"/> Деловая <input type="checkbox"/> Посещение родственников или друзей <input type="checkbox"/> Культура <input type="checkbox"/> Спорт <input type="checkbox"/> Официальный визит <input type="checkbox"/> Лечение <input type="checkbox"/> Учеба <input type="checkbox"/> Транзит <input type="checkbox"/> Аэропортовый транзит <input type="checkbox"/> Иная (указать, напр. Семинар SEMINAR)		
22. Страна(ы) назначения <b>SWEDEN</b>	23. Страна первого выезда в Шенген <b>FINLAND</b>	
24. Количество планируемых визитов <input type="checkbox"/> Один <input type="checkbox"/> Два <input type="checkbox"/> Многократный визит	25. Продолжительность пребывания или транзита на территории Шенгена Укажите количество дней <b>11 days</b>	
26. Шенгенские визы, выданные за последние три года <input type="checkbox"/> Нет <input type="checkbox"/> Да. Срок действия с <b>20/12/2009</b> до <b>20/02/2010</b> и страна <b>FINLAND</b>		
27. Отпечатки пальцев, предоставленные ранее при подаче заявки на получение шенгенской визы <input type="checkbox"/> Нет <input type="checkbox"/> Да. Дата, если известна.....		

Result pixelToleranceLevel = 0.1



Application for Schengen Visa  
Заявление на получение шенгенской визы

Анкета бесплатная

Фото

1. Фамилия (x) <b>IVANOV</b>		ЗАПОЛНЯЕТСЯ УЧРЕЖДЕНИЕМ, ВЫДАЮЩИМ ВИЗУ
2. Фамилия при рождении (предыдущая/ие фамилия/и) (x) <b>SEMEVNOV</b>		
3. Имя / имена и отчество (x) <b>PETR SIDOROVICH</b>		
4. Дата рождения (день-месяц-год) <b>31-12-1978</b>	5. Место рождения <b>Levograd</b>	7. Гражданство в настоящее время <b>RUSSIA</b>
6. Страна рождения (как в заграничном паспорте) <b>USSR или RUSSIA</b>		
8. Пол <input type="checkbox"/> Мужской <input checked="" type="checkbox"/> Женский		
9. Семейное положение. Поставьте крестик в соответствующей клеточке <input type="checkbox"/> Холост/не замужем <input type="checkbox"/> Женат/замужем <input type="checkbox"/> Не проживает с супругой / Разведен/а <input type="checkbox"/> Вдовец/вдова <input type="checkbox"/> Иное (уточнить, напр. PARTNER)		
10. Для несовершеннолетних (до 18 лет): Фамилия, имя, адрес (если отличается от адреса заявителя) и гражданство законного представителя/ представителей (обоим родителям / опекуна)		
11. Идентификационный номер, если имеется. Для граждан РФ не применяется.		
12. Тип проездного документа (паспорта). Поставьте крестик в соответствующей клеточке <input type="checkbox"/> Обычный паспорт <input type="checkbox"/> Дипломатический паспорт <input type="checkbox"/> Служебный паспорт <input type="checkbox"/> Официальный паспорт <input type="checkbox"/> Специальный паспорт <input type="checkbox"/> Иной проездной документ (указать какой, напр. моряка Seaman's passport)		
13. Номер проездного документа (паспорта) <b>63 1234567</b>	14. Дата выдачи <b>02-03-2010</b>	15. Действителен до <b>02-03-2020</b>
16. Кем выдан <b>GUVD 787</b>		
17. Домашний адрес и электронной почты заявителя <b>Leninsky pr., 85-10, St.Petersburg, 196203, Russia ivanov78@mail.ru</b>		
18. Страна пребывания, если не является страной гражданства <input type="checkbox"/> Нет <input type="checkbox"/> Да. Вид на жительство или равноценный документ. № ..... Действителен до .....		
19. Профессиональная деятельность в настоящее время <b>ACCOUNTANT (UNEMPLOYED-если Вы не работаете или на пенсии -RETIRED)</b>		
20. Работодатель, адрес и телефон работодателя. Для студентов, школьников – название и адрес учебного заведения <b>ООО "TRADE", LUBLINSKAYA ST., 55, ST.PETERSBURG, (812) 667-24-80</b>		
21. Основная цель и поездки: Поставьте крестик в соответствующей клеточке <input type="checkbox"/> Туризм <input type="checkbox"/> Деловая <input type="checkbox"/> Посещение родственников или друзей <input type="checkbox"/> Культура <input type="checkbox"/> Спорт <input type="checkbox"/> Официальный визит <input type="checkbox"/> Лечение <input type="checkbox"/> Учеба <input type="checkbox"/> Транзит <input type="checkbox"/> Аэропортовый транзит <input type="checkbox"/> Иная (указать, напр. Семинар SEMINAR)		
22. Страна(ы) назначения <b>SWEDEN</b>	23. Страна первого выезда в Шенген <b>FINLAND</b>	
24. Количество планируемых визитов <input type="checkbox"/> Один <input type="checkbox"/> Два <input type="checkbox"/> Многократный визит	25. Продолжительность пребывания или транзита на территории Шенгена Укажите количество дней <b>11 days</b>	
26. Шенгенские визы, выданные за последние три года <input type="checkbox"/> Нет <input type="checkbox"/> Да. Срок действия с <b>20/12/2009</b> до <b>20/02/2010</b> и страна <b>FINLAND</b>		
27. Отпечатки пальцев, предоставленные ранее при подаче заявки на получение шенгенской визы <input type="checkbox"/> Нет <input type="checkbox"/> Да. Дата, если известна.....		

Failed (unexpected difference)

RGB electric-blue on white bg - one of a worse case of compression (along with red) it produces a lot of jpeg-noise



Result pixelToleranceLevel = 0.15



**Application for Schengen Visa**

Заявление на получение шенгенской визы

Анкета бесплатная

Фото

1. Фамилия (x) <b>IVANOV</b>		ЗАПОЛНЯЕТСЯ	
2. Фамилия при рождении (предыдущая/-ие фамилия/-и) (x) <b>SEMENOV</b>		УЧРЕЖДЕНИЕМ,	
3. Имя / имена и отчество (x) <b>PETR SIDOROVICH</b>		ВЫДАЮЩИМ ВИЗУ	
4. Дата рождения (день-месяц-год) <b>31-12-1978</b>	5. Место рождения <b>Leningrad</b>	7. Гражданство в настоящее время <b>RUSSIA</b> Гражданство при рождении, если отличается <b>USSR</b>	
6. Страна рождения (как в заграничном паспорте) <b>USSR</b> или <b>RUSIA</b>			
8. Пол <input type="checkbox"/> Мужской <input type="checkbox"/> Женский	9. Семейное положение. Поставьте крестик в соответствующей клеточке <input type="checkbox"/> Холост/не замужем <input type="checkbox"/> Женат/замужем <input type="checkbox"/> Не проживает с супругом <input type="checkbox"/> Разведен/-а <input type="checkbox"/> Вдовец/вдова <input type="checkbox"/> Иное (уточнить, напр. PARTNER)		
10. Для несовершеннолетних (до 18 лет): Фамилия, имя, адрес (если отличается от адреса заявителя) и гражданство законного представителя/ представителей (обоих родителей / опекуна)			
11. Идентификационный номер, если имеется. Для граждан РФ не применяется.			
12. Тип проездного документа (паспорта). Поставьте крестик в соответствующей клеточке <input type="checkbox"/> Обычный паспорт <input type="checkbox"/> Дипломатический паспорт <input type="checkbox"/> Служебный паспорт <input type="checkbox"/> Официальный паспорт <input type="checkbox"/> Специальный паспорт <input type="checkbox"/> Иной проездной документ (указать какой, напр. моряка Seaman's passport)			
13. Номер проездного документа (паспорта) <b>63 1234567</b>	14. Дата выдачи <b>02-03-2010</b>	15. Действителен до <b>02-03-2020</b>	16. Кем выдан <b>GUVD 787</b>
17. Домашний адрес и электронной почты заявителя <b>Leninsky pr., 85-10 St.Petersburg, 196203, Russia</b> <b>ivanov78@mail.ru</b>		Номер/-а телефона (желательно указать номер сотового телефона) <b>8 903 123 45 67</b>	
18. Страна пребывания, если не является страной гражданства <input type="checkbox"/> Нет <input type="checkbox"/> Да. Вид на жительство или равноценный документ ..... № ..... Действителен до .....			
* 19. Профессиональная деятельность в настоящее время <b>ACCOUNTANT (UNEMPLOYED-если Вы не работаете или на пенсии -RETIRED)</b>			
20. Работодатель; адрес и телефон работодателя. Для студентов, школьников – название и адрес учебного заведения <b>ООО "TRADE", LUBLINSKAYA ST., 65, ST.PETERSBURG, (812) 667-24-80</b>			
21. Основная цель/-и поездки: Поставьте крестик в соответствующей клеточке <input type="checkbox"/> Туризм <input type="checkbox"/> Деловая <input type="checkbox"/> Посещение родственников или друзей <input type="checkbox"/> Культура <input type="checkbox"/> Спорт <input type="checkbox"/> Официальный визит <input type="checkbox"/> Лечение <input type="checkbox"/> Учеба <input type="checkbox"/> Транзит <input type="checkbox"/> Аэропортный транзит <input type="checkbox"/> Иная (указать, напр. Семинар SEMINAR)			
22. Страна(ы) назначения <b>SWEDEN</b>		23. Страна первого въезда в Шенген <b>FINLAND</b>	
24. Количество планируемых въездов <input type="checkbox"/> Один <input type="checkbox"/> Два <input type="checkbox"/> Многократный въезд Поставьте крестик в соответствующей клеточке		25. Продолжительность пребывания или транзита на территории Шенгена Указать количество дней <b>11 days</b>	
26. Шенгенские визы, выданные за последние три года <input type="checkbox"/> Нет <input type="checkbox"/> Да. Срок действия с <b>20/12/2009</b> до <b>20/02/2010</b> и страна <b>FINLAND</b>			
27. Отпечатки пальцев, предоставленные ранее при подаче заявки на получение шенгенской визы <input type="checkbox"/> Нет <input type="checkbox"/> Да. Дата, если известна.....			

Failed

# Result pixelToleranceLevel = 0.2



## Application for Schengen Visa

Заявление на получение шенгенской визы

Анкета бесплатная



1. Фамилия (x) <b>IVANOV</b>				ЗАПОЛНЯЕТСЯ УЧРЕЖДЕНИЕМ, ВЫДАЮЩИМ ВИЗУ
2. Фамилия при рождении (предыдущая/ие фамилия/и) (x) <b>SEMENOV</b>				
3. Имя / имена и отчество (x) <b>PETR SIDOROVICH</b>				
4. Дата рождения (день-месяц-год) <b>31-12-1978</b>	5. Место рождения <b>Leningrad</b>	7. Гражданство в настоящее время <b>RUSSIA</b>		
6. Страна рождения (как в заграничном паспорте) <b>USSR или RUSIA</b>		Гражданство при рождении, если отличается <b>USSR</b>		
8. Пол <input type="checkbox"/> Мужской <input type="checkbox"/> Женский	9. Семейное положение. Поставьте крестик в соответствующей клеточке <input type="checkbox"/> Холост/не замужем <input type="checkbox"/> Женат/замужем <input type="checkbox"/> Не проживает с супругом <input type="checkbox"/> Разведен/-а <input type="checkbox"/> Вдовец/вдова <input type="checkbox"/> Иное (уточнить, напр. PARTNER)			
10. Для несовершеннолетних (до 18 лет): Фамилия, имя, адрес (если отличается от адреса заявителя) и гражданство законного представителя/ представителей (обоих родителей / опекуна)				
11. Идентификационный номер, если имеется. Для граждан РФ не применяется.				
12. Тип проездного документа (паспорта). Поставьте крестик в соответствующей клеточке <input type="checkbox"/> Обычный паспорт <input type="checkbox"/> Дипломатический паспорт <input type="checkbox"/> Служебный паспорт <input type="checkbox"/> Официальный паспорт <input type="checkbox"/> Специальный паспорт <input type="checkbox"/> Иной проездной документ (указать какой, напр. моряка Seaman's passport)				
13. Номер проездного документа (паспорта) <b>63 1234567</b>	14. Дата выдачи <b>02-03-2010</b>	15. Действителен до <b>02-03-2020</b>	16. Кем выдан <b>GUVD 787</b>	
17. Домашний адрес и электронной почты заявителя <b>Leninskiy pr., 85-10, St.Petersburg, 196203, Russia</b> <b>Ivanov78@mail.ru</b>		Номер/-а телефона (желательно указать номер сотового телефона) <b>8 903 123 45 67</b>		
18. Страна пребывания, если не является страной гражданства <input type="checkbox"/> Нет <input type="checkbox"/> Да. Вид на жительство или равноценный документ. № ..... Действителен до .....				
* 19. Профессиональная деятельность в настоящее время <b>ACCOUNTANT (UNEMPLOYED-если Вы не работаете или на пенсии -RETIRED)</b>				
20. Работодатель; адрес и телефон работодателя. Для студентов, школьников – название и адрес учебного заведения <b>ООО "TRADE", LUBLINSKAYA ST., 55, ST.PETERSBURG, (812) 667-24-80</b>				
21. Основная цель/-и поездки: Поставьте крестик в соответствующей клеточке <input type="checkbox"/> Туризм <input type="checkbox"/> Деловая <input type="checkbox"/> Посещение родственников или друзей <input type="checkbox"/> Культура <input type="checkbox"/> Спорт <input type="checkbox"/> Официальный визит <input type="checkbox"/> Лечение <input type="checkbox"/> Учеба <input type="checkbox"/> Транзит <input type="checkbox"/> Аэропортовый транзит <input type="checkbox"/> Иная (указать, напр. Семинар SEMINAR)				
22. Страна(ы) назначения <b>SWEDEN</b>		23. Страна первого въезда в Шенген <b>FINLAND</b>		
24. Количество планируемых въездов <input type="checkbox"/> Один <input type="checkbox"/> Два <input type="checkbox"/> Многократный въезд Поставьте крестик в соответствующей клеточке		25. Продолжительность пребывания или транзита на территории Шенгена Указать количество дней <b>17 days</b>		
26. Шенгенские визы, выданные за последние три года <input type="checkbox"/> Нет <input type="checkbox"/> Да. Срок действия с <b>20/12/2009</b> до <b>20/02/2010</b> и страна <b>FINLAND</b>				
27. Отпечатки пальцев, представленные ранее при подаче заявки на получение шенгенской визы <input type="checkbox"/> Нет <input type="checkbox"/> Да. Дата, если известна.....				

Failed

Result pixelToleranceLevel = 0.25



**Application for Schengen Visa**

Заявление на получение шенгенской визы

Анкета бесплатная

ФОТО

1. Фамилия (x) <b>IVANOV</b>				ЗАПОЛНЯЕТСЯ УЧРЕЖДЕНИЕМ, ВЫДАЮЩИМ ВИЗУ	
2. Фамилия при рождении (предыдущая/-ие фамилия/-и) (x) <b>SEменов</b>					
3. Имя / имена и отчество (x) <b>PETR SIDOROVICH</b>					
4. Дата рождения (день-месяц-год) <b>31-12-1978</b>		5. Место рождения <b>Leningrad</b>	7. Гражданство в настоящее время <b>RUSSIA</b>		
		6. Страна рождения (как в заграничном паспорте) <b>USSR или RUSIA</b>	Гражданство при рождении, если отличается <b>USSR</b>		
8. Пол <input type="checkbox"/> Мужской <input type="checkbox"/> Женский		9. Семейное положение. Поставьте крестик в соответствующей клеточке <input type="checkbox"/> Холост/не замужем <input type="checkbox"/> Женат/замужем <input type="checkbox"/> Не проживает с супругом <input type="checkbox"/> Разведен/-а <input type="checkbox"/> Вдовец/вдова <input type="checkbox"/> Иное (уточнить, напр. PARTNER)			
10. Для несовершеннолетних (до 18 лет): Фамилия, имя, адрес (если отличается от адреса заявителя) и гражданство законного представителя/ представителей (обоих родителей / опекуна)					
11. Идентификационный номер, если имеется. Для граждан РФ не применяется.					
12. Тип проездного документа (паспорта). Поставьте крестик в соответствующей клеточке <input type="checkbox"/> Обычный паспорт <input type="checkbox"/> Дипломатический паспорт <input type="checkbox"/> Служебный паспорт <input type="checkbox"/> Официальный паспорт <input type="checkbox"/> Специальный паспорт <input type="checkbox"/> Иной проездной документ (указать какой, напр. моряка Seaman's passport)					
13. Номер проездного документа (паспорта) <b>63 1234567</b>		14. Дата выдачи <b>02-03-2010</b>	15. Действителен до <b>02-03-2020</b>	16. Кем выдан <b>GUVD 787</b>	
17. Домашний адрес и электронная почта заявителя <b>Leninskiy pr., 85-10, St.Petersburg, 196203, Russia ivanov78@mail.ru</b>				Номер/-а телефона (желательно указать номер сотового телефона) <b>8 903 123 45 67</b>	
18. Страна пребывания, если не является страной гражданства <input type="checkbox"/> Нет <input type="checkbox"/> Да. Вид на жительство или равноценный документ. № ..... Действителен до .....					
* 19. Профессиональная деятельность в настоящее время <b>ACCOUNTANT (UNEMPLOYED-если Вы не работаете или на пенсии -RETIRED)</b>					
20. Работодатель; адрес и телефон работодателя. Для студентов, школьников – название и адрес учебного заведения <b>ООО "TRADE", LUBLINSKAYA ST., 55, ST.PETERSBURG, (812) 667-24-80</b>					
21. Основная цель/-и поездки: Поставьте крестик в соответствующей клеточке <input type="checkbox"/> Туризм <input type="checkbox"/> Деловая <input type="checkbox"/> Посещение родственников или друзей <input type="checkbox"/> Культура <input type="checkbox"/> Спорт <input type="checkbox"/> Официальный визит <input type="checkbox"/> Лечение <input type="checkbox"/> Учеба <input type="checkbox"/> Транзит <input type="checkbox"/> Аэропортовый транзит <input type="checkbox"/> Иная (указать, напр. Семинар SEMINAR)					
22. Страна(ы) назначения <b>SWEDEN</b>			23. Страна первого въезда в Шенген <b>FINLAND</b>		
24. Количество планируемых въездов <input type="checkbox"/> Один <input type="checkbox"/> Два <input type="checkbox"/> Многократный въезд Поставьте крестик в соответствующей клеточке			25. Продолжительность пребывания или транзита на территории Шенгена Указать количество дней <b>11 days</b>		
26. Шенгенские визы, выданные за последние три года <input type="checkbox"/> Нет <input type="checkbox"/> Да. Срок действия с <b>20/12/2009</b> до <b>20/02/2010</b> и страна <b>FINLAND</b>					
27. Отпечатки пальцев, предоставленные ранее при подаче заявки на получение шенгенской визы <input type="checkbox"/> Нет <input type="checkbox"/> Да. Дата, если известна.....					

Failed (almost good, but the noise may be critical for text)



Result pixelToleranceLevel = 0.3

		<b>Application for Schengen Visa</b> Заявление на получение шенгенской визы Анкета бесплатная		Фото	
1. Фамилия (x) <b>IVANOV</b>		2. Фамилия при рождении (предыдущая/-ие фамилия/-и) (x) <b>SEMENOV</b>		ЗАПОЛНЯЕТСЯ УЧРЕЖДЕНИЕМ, ВЫДАЮЩИМ ВИЗУ	
3. Имя / имена и отчество (x) <b>PETR SIDOROVICH</b>					
4. Дата рождения (день-месяц-год) <b>31-12-1978</b>	5. Место рождения <b>Leningrad</b>	6. Страна рождения (как в заграничном паспорте) <b>USSR или RUSIA</b>	7. Гражданство в настоящее время <b>RUSSIA</b>		
10. Для несовершеннолетних (до 18 лет): Фамилия, имя, адрес (если отличается от адреса заявителя) и гражданство законного представителя/ представителей (обоих родителей / опекуна)					
11. Идентификационный номер, если имеется. Для граждан РФ не применяется.					
12. Тип проездного документа (паспорта). Поставьте крестик в соответствующей клеточке <input type="checkbox"/> Обычный паспорт <input type="checkbox"/> Дипломатический паспорт <input type="checkbox"/> Служебный паспорт <input type="checkbox"/> Официальный паспорт <input type="checkbox"/> Специальный паспорт <input type="checkbox"/> Иной проездной документ (указать какой, напр. моряка Seaman's passport )					
13. Номер проездного документа (паспорта) <b>63 1234567</b>	14. Дата выдачи <b>02-03-2010</b>	15. Действителен до <b>02-03-2020</b>	16. Кем выдан <b>GUVD 787</b>	17. Домашний адрес и электронная почта заявителя <b>Leninskiy pr., 85-10, St.Petersburg, 196203, Russia ivanov78@mail.ru</b>	
				Номер/-а телефона (желательно указать номер сотового телефона) <b>8 903 123 45 67</b>	
18. Страна пребывания, если не является страной гражданства <input type="checkbox"/> Нет <input type="checkbox"/> Да. Вид на жительство или равноценный документ. № ..... Действителен до .....					
* 19. Профессиональная деятельность в настоящее время <b>ACCOUNTANT (UNEMPLOYED-если Вы не работаете или на пенсии -RETIRED)</b>					
20. Работодатель, адрес и телефон работодателя. Для студентов, школьников – название и адрес учебного заведения <b>ООО "TRADE", LUBLINSKAYA ST., 55, ST.PETERSBURG, (812) 667-24-80</b>					
21. Основная цель/-и поездки: Поставьте крестик в соответствующей клеточке <input type="checkbox"/> Туризм <input type="checkbox"/> Деловая <input type="checkbox"/> Посещение родственников или друзей <input type="checkbox"/> Культура <input type="checkbox"/> Спорт <input type="checkbox"/> Официальный визит <input type="checkbox"/> Лечение <input type="checkbox"/> Учеба <input type="checkbox"/> Транзит <input type="checkbox"/> Аэропортовый транзит <input type="checkbox"/> Иная (указать, напр. Семинар SEMINAR)					
22. Страна(ы) назначения <b>SWEDEN</b>		23. Страна первого въезда в Шенген <b>FINLAND</b>			
24. Количество планируемых въездов <input type="checkbox"/> Один <input type="checkbox"/> Два <input type="checkbox"/> Многократный въезд Поставьте крестик в соответствующей клеточке		25. Продолжительность пребывания или транзита на территории Шенгена Указать количество дней <b>10 days</b>			
26. Шенгенские визы, выданные за последние три года <input type="checkbox"/> Нет <input type="checkbox"/> Да. Срок действия с <b>20/12/2009</b> до <b>20/02/2010</b> и страна <b>FINLAND</b>					
27. Отпечатки пальцев, предоставленные ранее при подаче заявки на получение шенгенской визы <input type="checkbox"/> Нет <input type="checkbox"/> Да. Дата, если известна.....					

Successful (All 4 found without noise)