KPMG

Team Building à Tipaza

Deal Advisory Alger

04, 05 et 06 Juin 2022

1 Planning

Programme - 04/06/2022

8H30

1

Départ
(Bab Ezzouar / Benaknoun)

10H30 – 13H30

2

Visite guidée des Ruines Romaines

13H30 – 15H

3

Déjeuner
Complexe

15H30 – 20H

4

Arrivée au complexe
Check-in + Activités

21H – 22H30

5

Diner
Complexe

23H – 01H

6

Animation
Groupe Tergui

© 2022 KPMG S.A., société anonyme d'expertise comptable et de commissariat aux comptes, membre français du réseau KPMG constitué de cabinets indépendants affiliés à KPMG International Limited, une société de droit anglais « private company limited by guarantee »). Tous droits réservés.
Le nom et le logo KPMG sont des marques utilisées sous licence par les cabinets indépendants membres de l'organisation mondiale KPMG.

Programme - 05/06/2022

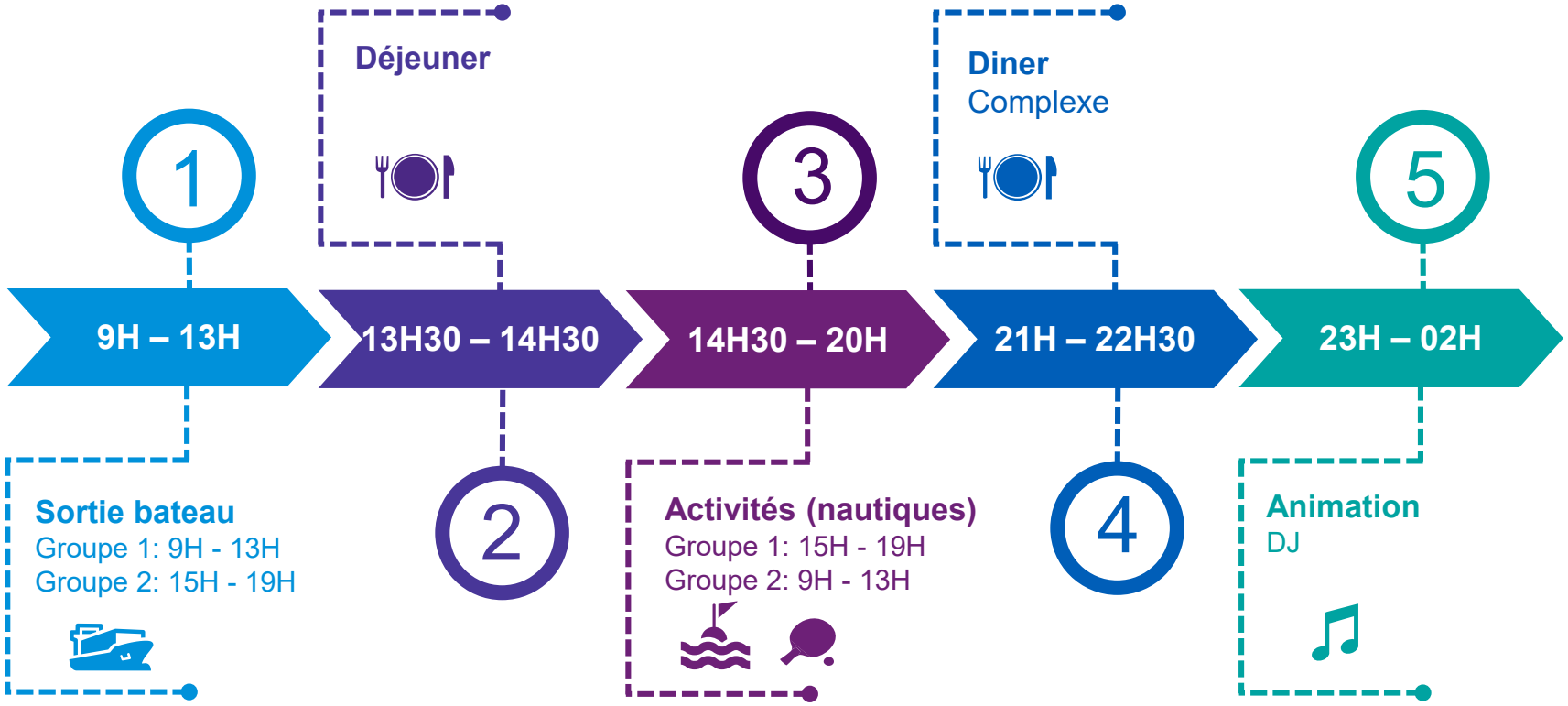

© 2022 KPMG S.A., société anonyme d'expertise comptable et de commissariat aux comptes, membre français du réseau KPMG constitué de cabinets indépendants affiliés à KPMG International Limited, une société de droit anglais « private company limited by guarantee »). Tous droits réservés.
Le nom et le logo KPMG sont des marques utilisées sous licence par les cabinets indépendants membres de l'organisation mondiale KPMG.

Programme - 06/06/2022

1

9H – 13H

Journée plage / Free time

2

14H30

Départ

© 2022 KPMG S.A., société anonyme d'expertise comptable et de commissariat aux comptes, membre français du réseau KPMG constitué de cabinets indépendants affiliés à KPMG International Limited, une société de droit anglais « private company limited by guarantee »). Tous droits réservés.
Le nom et le logo KPMG sont des marques utilisées sous licence par les cabinets indépendants membres de l'organisation mondiale KPMG.

Jour 1 : 10H30 - 13H30 | Visite guidée des Ruines Romaines

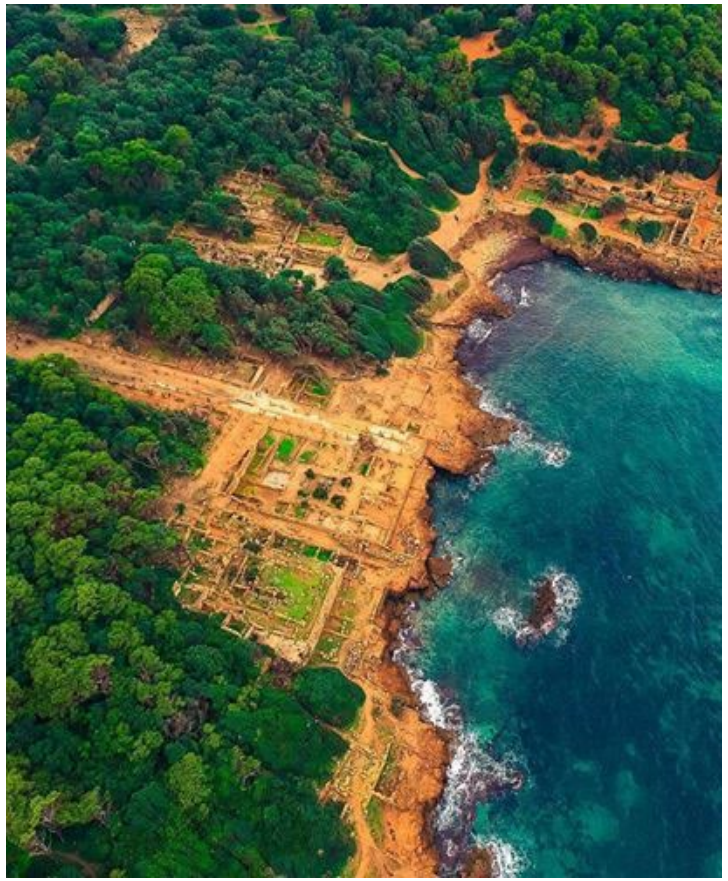

Déjeuner au complexe à 13H30 (assiette de crudités – Brochettes mixtes – fruits de saison)

© 2022 KPMG S.A., société anonyme d'expertise comptable et de commissariat aux comptes, membre français du réseau KPMG constitué de cabinets indépendants affiliés à KPMG International Limited, une société de droit anglais « private company limited by guarantee »). Tous droits réservés.
Le nom et le logo KPMG sont des marques utilisées sous licence par les cabinets indépendants membres de l'organisation mondiale KPMG.

Jour 1 : 17H - 20H | Activités / Plage

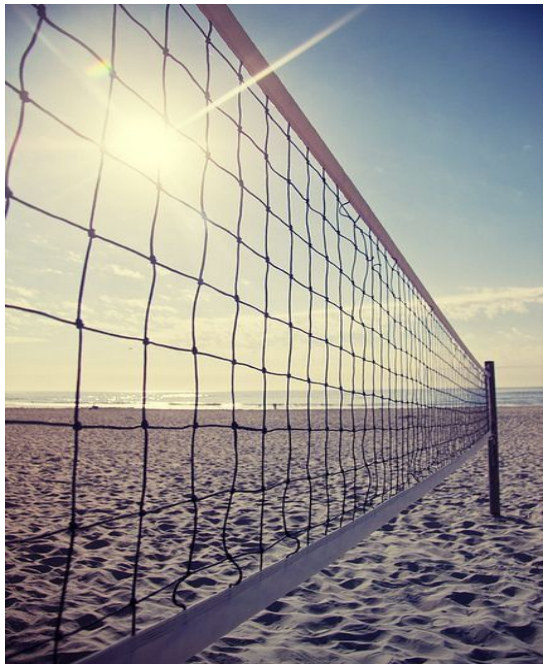

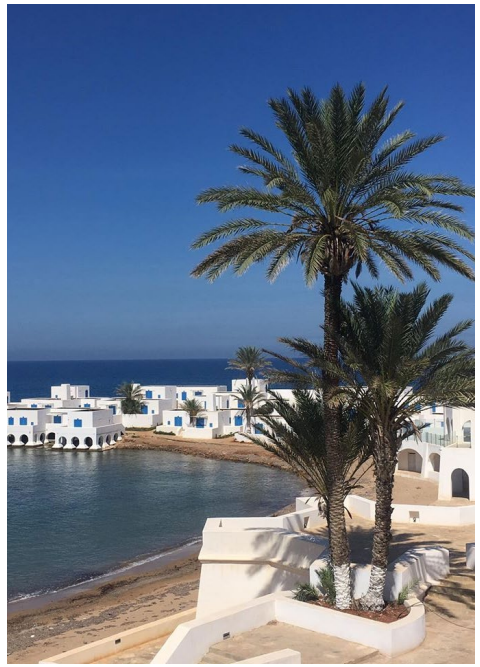

© 2022 KPMG S.A., société anonyme d'expertise comptable et de commissariat aux comptes, membre français du réseau KPMG constitué de cabinets indépendants affiliés à KPMG International Limited, une société de droit anglais « private company limited by guarantee »). Tous droits réservés.
Le nom et le logo KPMG sont des marques utilisées sous licence par les cabinets indépendants membres de l'organisation mondiale KPMG.

Jour 1 : 21H - 22H30 | Diner

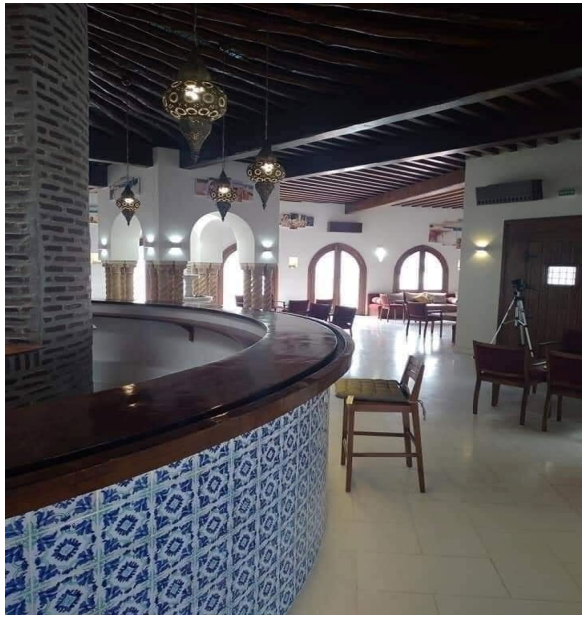

Diner au complexe (Soupe de poisson – pavé de thon grillé – Tarte au citron)

© 2022 KPMG S.A., société anonyme d'expertise comptable et de commissariat aux comptes, membre français du réseau KPMG constitué de cabinets indépendants affiliés à KPMG International Limited, une société de droit anglais « private company limited by guarantee »). Tous droits réservés.
Le nom et le logo KPMG sont des marques utilisées sous licence par les cabinets indépendants membres de l'organisation mondiale KPMG.

Jour 1 : 23H – 01H | Soirée Tergui

© 2022 KPMG S.A., société anonyme d'expertise comptable et de commissariat aux comptes, membre français du réseau KPMG constitué de cabinets indépendants affiliés à KPMG International Limited, une société de droit anglais « private company limited by guarantee »). Tous droits réservés.
Le nom et le logo KPMG sont des marques utilisées sous licence par les cabinets indépendants membres de l'organisation mondiale KPMG.

Jour 2 : 9H - 13H | Sortie bateau (1/2)

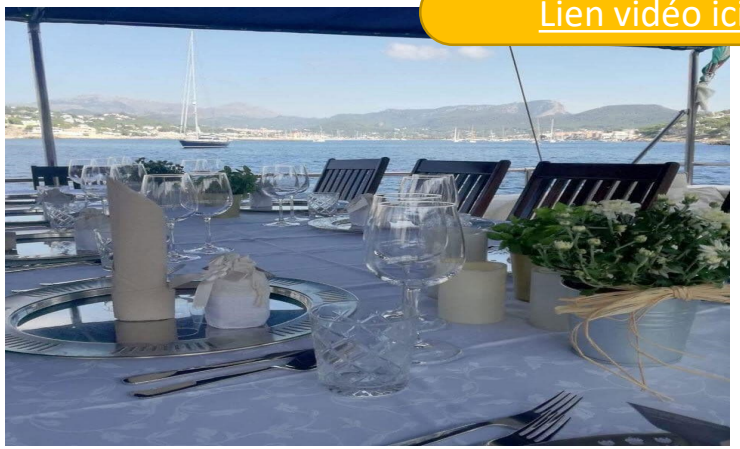

Lien vidéo ici

© 2022 KPMG S.A., société anonyme d'expertise comptable et de commissariat aux comptes, membre français du réseau KPMG constitué de cabinets indépendants affiliés à KPMG International Limited, une société de droit anglais « private company limited by guarantee »). Tous droits réservés.
Le nom et le logo KPMG sont des marques utilisées sous licence par les cabinets indépendants membres de l'organisation mondiale KPMG.

Jour 2 : 9H - 13H | Sortie bateau (2/2)

Déjeuner au complexe à 13H30 (Hors d'oeuvre variés – Suprême de poulet farcis aux trois fromages – Gâteau du chef)

© 2022 KPMG S.A., société anonyme d'expertise comptable et de commissariat aux comptes, membre français du réseau KPMG constitué de cabinets indépendants affiliés à KPMG International Limited, une société de droit anglais « private company limited by guarantee »). Tous droits réservés.
Le nom et le logo KPMG sont des marques utilisées sous licence par les cabinets indépendants membres de l'organisation mondiale KPMG.

Jour 2 : 14H30 - 20H | Activités nautiques

Diner au complexe à 21H (Bisque de crevettes à la crème fraiche et Bourek aux fruits de mer – Duo de poisson (Thon – Espadon) – Tartelettes aux fruits)

© 2022 KPMG S.A., société anonyme d'expertise comptable et de commissariat aux comptes, membre français du réseau KPMG constitué de cabinets indépendants affiliés à KPMG International Limited, une société de droit anglais « private company limited by guarantee »). Tous droits réservés.
Le nom et le logo KPMG sont des marques utilisées sous licence par les cabinets indépendants membres de l'organisation mondiale KPMG.

Jour 2 : 23H - 02H | Animation Dj

© 2022 KPMG S.A., société anonyme d'expertise comptable et de commissariat aux comptes, membre français du réseau KPMG constitué de cabinets indépendants affiliés à KPMG International Limited, une société de droit anglais « private company limited by guarantee »). Tous droits réservés.
Le nom et le logo KPMG sont des marques utilisées sous licence par les cabinets indépendants membres de l'organisation mondiale KPMG.

Jour 3 : 09H – 13H | Journée plage / Free time

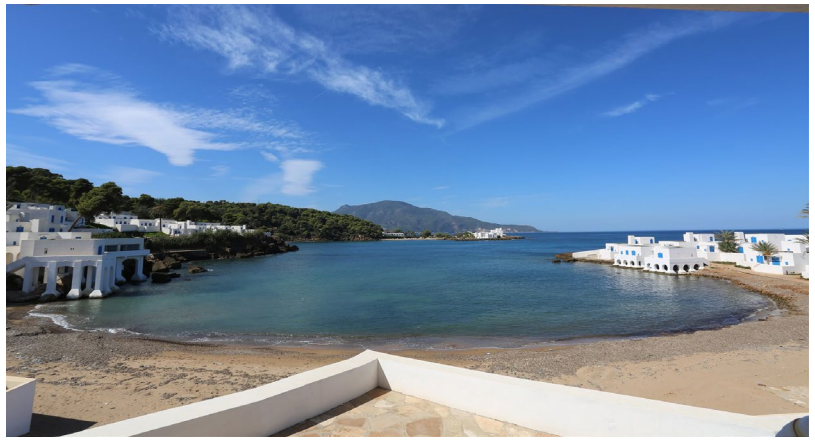

Déjeuner au complexe à 13H

© 2022 KPMG S.A., société anonyme d'expertise comptable et de commissariat aux comptes, membre français du réseau KPMG constitué de cabinets indépendants affiliés à KPMG International Limited, une société de droit anglais « private company limited by guarantee »). Tous droits réservés.
Le nom et le logo KPMG sont des marques utilisées sous licence par les cabinets indépendants membres de l'organisation mondiale KPMG.

2 Plan d'Hébergement

Plan d'hébergement / F2

Reda HAOUCHINE
Hichem HACHOUF

Thinhinane KAHLOUHE
Narimen AOUDIA

Lounis BOUKHEZZAR
Riadh SEFSSOUF

Fatma Zohra AOUALI
Hadia MOKRANE

Rayane OUADAH
Zakaria MEDOUNI

Nazim Touat
Anis BOUDIAB

Katia YALA
Nouzha MORSELI

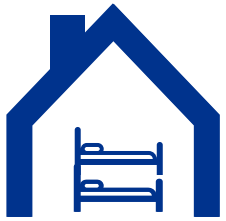

Camelia SEMMOUD
Sabrina LAMROUS

Amar LAZREG
Abdelkrim BAHMED

Amina HAMMOUDI
Azza BOUMEHRAZ

Plan d'hébergement / F2

Ali MOKDAD
Lamine BELGHADID

Ines BENMOSTEFA
Yasmine CHAOUCHAOUI

Said GHEZLANE
Mohamed AKLIL

Sayeh Khaoula
Lilia CHABANE

Noraa CORECC

Faten DJEROUD
Lamia BENNACEF

Mehdi BENALLEGUE
Yacine BOUCHANE

Rym AHMED ALI
Lyria MEZGHRANI

Plan d'hébergement / F3

Mehdi BETAHAR
Yazid ABDALLAH

Imene AYAD
Maya GHAFFAR
Sarah Meriem SAFOU

Sophia ACHIR
Aida BOUNEGTA
Rachida BOULHAROUF

Fethia ChABANE
Wissem FELLAG
Atika BENSAIM

Nassim BENSSADI
Ghiles MOHAMMEDI
Anis AHMED ALI

Kheirdine CHIBANE
Walid MERAD
Mounir BENHOUCINE

Plan d'hébergement / F4

Anya OULD TALEB
Hynd Manel BENMERADI
Manel ABI
Manel AISSAOUI
Yasmine AGOUN

Nail BENBELKACEM
Moussa OUSSAMA
Anis BENAMARA
Islam SICHAIB
Amir MEDDOUR

Nassim SELAMA
Massyle BENGOUGAM
Mohamed BELKADI
Fares TEMMACHE
Mohamed BOUREHIL
Lotfi ABDI

Wissal BENHALLA
Safaa ALIAOUA
Hasna FENNI
Meryem NIBOUCHA
Amel MiMOUNE

Yasmine BOUDIA
Hanaa BRAHIMI
Chiraz CHEIKHA
Aicha BETATACHE
Salima BEY

Mohamed KADI
Lyes AZEGAGH
Ramzi BOUNOUA
Zakaria LAMOUDI
Hani BERKANI

Yanis IGHER
Adam MAHDI
Nadjib MIHOUBI
Said MEDJBER
Yasser CHELGHAM

Nihad KERROUM
Roumaissa ATEK
Melissa MAHIOUT
Souheir DJEZZAR

3 Aperçu du complexe

Aperçu du complexe :

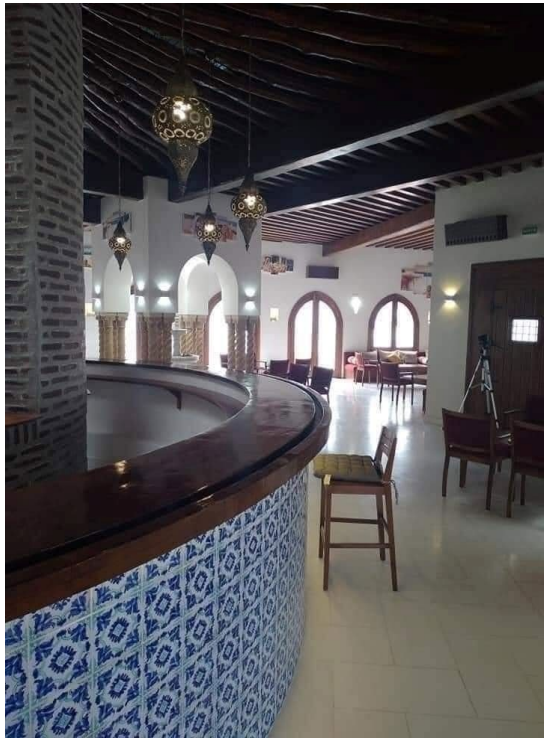

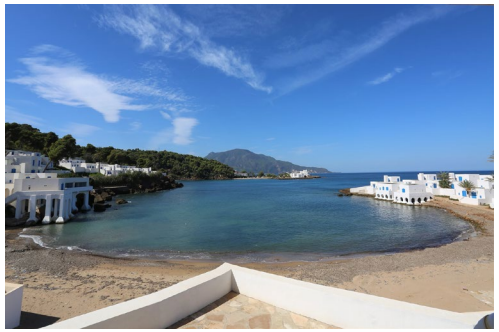

© 2022 KPMG S.A., société anonyme d'expertise comptable et de commissariat aux comptes, membre français du réseau KPMG constitué de cabinets indépendants affiliés à KPMG International Limited, une société de droit anglais « private company limited by guarantee »). Tous droits réservés.
Le nom et le logo KPMG sont des marques utilisées sous licence par les cabinets indépendants membres de l'organisation mondiale KPMG.

La localisation du complexe touristique CET est disponible sur Google Maps

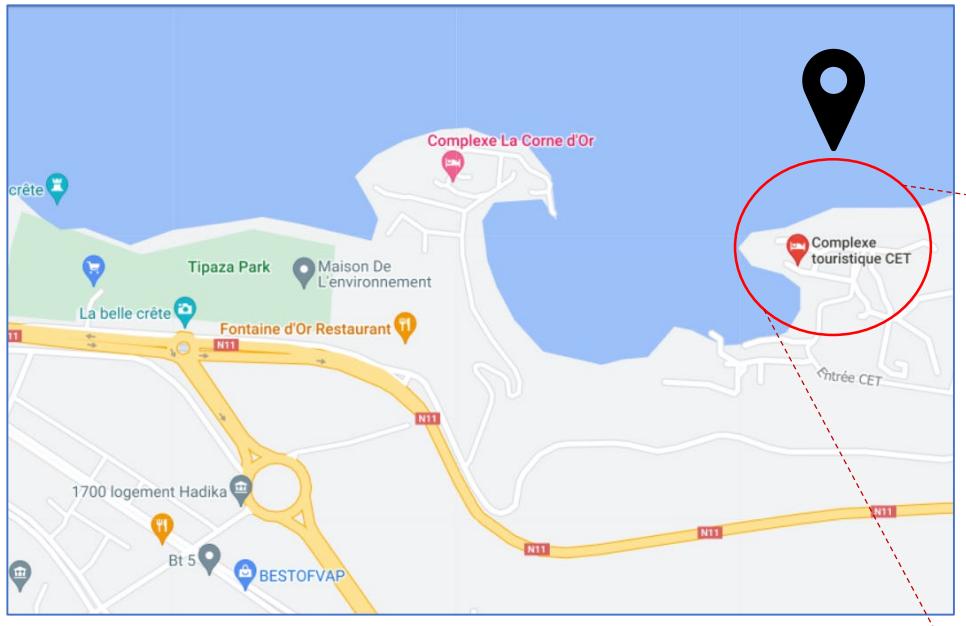

Saisir :
CET Tipaza sur Maps

© 2022 KPMG S.A., société anonyme d'expertise comptable et de commissariat aux comptes, membre français du réseau KPMG constitué de cabinets indépendants affiliés à KPMG International Limited, une société de droit anglais « private company limited by guarantee »). Tous droits réservés.
Le nom et le logo KPMG sont des marques utilisées sous licence par les cabinets indépendants membres de l'organisation mondiale KPMG.

Consignes utiles

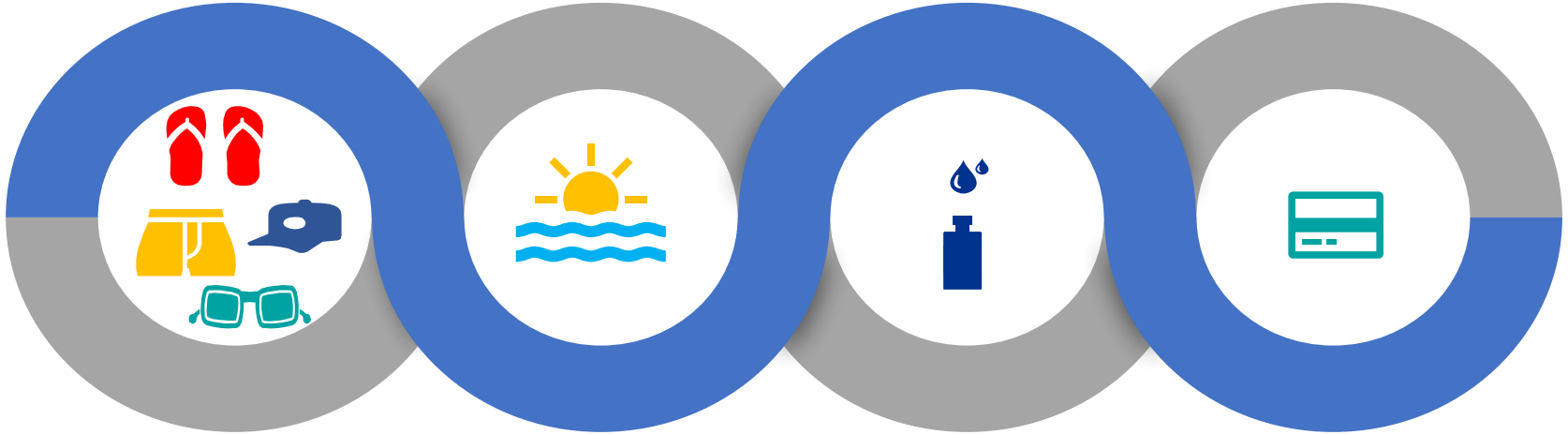

Vêtements pour la mer :

- Maillots de bains
- Des vêtements légers et amples
- Serviettes de bain (pour la plage et la maison)
- Natte de plage pour le sable
- Chapeau ou casquettes, lunettes de soleil
- Des tongs
- Une paire de chaussures pour sortir le soir

Santé à la mer :

- De la crème solaire qui résiste à l'eau
- Une lotion après-soleil
- Un spray anti-moustiques
- Des anti-nauséeux pour la sortie bateau
- Un sac de plage avec une fermeture
- Des livres pour bronzer utile

Visite des ruines romaines :

- Prévoir une gourde

Papiers

- Carte d'identité ou passeport

© 2022 KPMG S.A., société anonyme d'expertise comptable et de commissariat aux comptes, membre français du réseau KPMG constitué de cabinets indépendants affiliés à KPMG International Limited, une société de droit anglais « private company limited by guarantee »). Tous droits réservés.
Le nom et le logo KPMG sont des marques utilisées sous licence par les cabinets indépendants membres de l'organisation mondiale KPMG.

kpmg.fr

Les informations contenues dans ce document sont d'ordre général et ne sont pas destinées à traiter les particularités d'une personne ou d'une entité. Bien que nous fassions tout notre possible pour fournir des informations exactes et appropriées, nous ne pouvons garantir que ces informations seront toujours exactes à une date ultérieure. Elles ne peuvent ni ne doivent servir de support à des décisions sans validation par les professionnels ad hoc. KPMG S.A. est le membre français de l'organisation mondiale KPMG constituée de cabinets indépendants affiliés à KPMG International Limited, une société de droit anglais (« private company limited by guarantee »). KPMG International et ses entités liées ne proposent pas de services aux clients. Aucun cabinet membre n'a le droit d'engager KPMG International ou les autres cabinets membres vis-à-vis des tiers.
KPMG International n'a le droit d'engager aucun cabinet membre.

© 2022 KPMG S.A., société anonyme d'expertise comptable et de commissariat aux comptes, membre français de l'organisation mondiale KPMG constituée de cabinets indépendants affiliés à KPMG International Limited, une société de droit anglais (« private company limited by guarantee »). Tous droits réservés. Le nom et le logo KPMG
sont des marques utilisées sous licence par les cabinets indépendants membres de l'organisation mondiale KPMG. [Imprimé en France] [A usage interne].

Crédit photos : Shutterstock, iStock, GettyImages, freepik, Unsplash