PlayENG Angol-OKOSKÖNYV

I. szint

Fókuszban a BESZÉD

Pallagi-Gajdos Gréta

play ENG

Fókuszban a BESZED

Angol-okoskönyv

I. KEZDŐ szint

ÉRTHETŐEN, GYORSAN, ANGOLUL!

ONLINE TANANYAGOK

Pallagi-Gajdos Gréta

© Pallagi-Gajdos Gréta, 2026

Minden jog fenntartva.
Jelen könyvet vagy annak részeit tilos reprodukálni, adatrendszerben tárolni, bármely formában vagy eszközzel – elektronikus, fényképészeti úton vagy más módon – a szerző engedélye nélkül közölni.

ISBN 978-615-82287-1-8

Szerző: Pallagi-Gajdos Gréta

A kiadásért felel: Pallagi-Gajdos Gréta

Nyomdai kivitelezés: Prime Rate Kft.
Felelős vezető: Tomcsányi Péter ügyvezető igazgató

Ajánlás

„Egy drága és semmit érő angol tanfolyam közben találtam meg Grétát és az ő zseniális módszerét. Az az angol tanfolyam volt az első próbálkozásom az angollal, és sikerült semmit sem kapnom a pénzemért. Biztos hasznos egy anyanyelvi tanár, aki egy szót se tud magyarul, de nem olyan tanulónak, aki életében nem tanult angolul. Így ez után az élmény után kezdődött az angoltanulásom Grétával 2019. szeptember 17-én.

Most bő egy évvel a kezdetek után már a középfokú szakmai angol nyelvvizsgámra készülök, mindezt úgy, hogy sose szakadtam bele a házi feladatokba és a tanulásba. Heti kétszer egy órát jártam Grétához egy éven keresztül. Szerintem ez bizonyítja a módszerének a sikerességét. Egyáltalán nem félek, ha angolul kell megszólalnom, és nem is blokkol le az agyam. Rendszerint nem hiszik el, hogy egy éve tanulok csak angolul. Imádom az angolóráit, annyira érthetően és logikusan tanít, hogy észre sem veszi az ember, hogy már megint egy újabb igeidőt vagy nyelvtani szerkezetet tanult meg.

Hihetetlenül sokat számít egy jó tanár, és én a teljes angoltudásomat Grétának köszönhetem. Mindenkinek csak ajánlani tudom, aki nem érzi elég magabiztosnak a tudását, hogy keresse őt bizalommal, mert létezik egy amolyan Gréta-hatás, ami után egy varázsütésre garantáltan megváltozik az ember angol nyelvhez való viszonyulása.

Köszönöm az eddigi munkádat, és remélem, még nagyon sokáig tanulhatok nálad!"

Gréta, 28 éves

„Legjobban Gréta óráiban a sok játékot szeretem, mert a suliban sose játszunk. Imádok activityzni angolul! A **PlayENG-torpedójáték** a második kedvencem.

Nem akartam különangolra járni, de a szüleim beírattak. Azóta az angol a kedvenc tantárgyam."

Ákos, 12 éves

„Röviden, tömören: **imádom Gréta óráit,** örömmel járok be, mert nagyon szeretek vele és a többiekkel is beszélgetni, nagyon hasznosak az órák, és óriásit fejlődtem, amióta hozzá járok, nincs ránk kényszerítve az, hogy mindenképpen csináljuk meg a leckét, és így igazából sokkal könnyebb magamtól megcsinálni, egy szóval: szuper."

Viki, 17 éves

„**Egy év alatt készültem fel Grétával a felsőfokú vizsgámra**, pedig középfokú volt a célom. Mindeközben mindig vidámak voltak az óráink, sose nevettem még ennyit tanulás közben."

Szandi, 18 éves

„A fiam nem volt hajlandó angol szavakat tanulni, de az **online PlayENG-es szótanulós lehetőség** ezt is megoldotta. Köszönöm."

Péter (anyukája), 12 éves

„Azért kezdtem el Grétával angolozni, mert több ismerősöm is az ő tanfolyamaira járt, és szívből ajánlották. Nagyon zavart, hogy külföldi utazásokkor mindig bajban voltam, hiába tanultam kilenc évig angolul az iskolában. Azóta a munkahelyemen a nemzetközi osztályon is angolul levelezek, fogadok hívásokat. **Magabiztos nyelvhasználó lettem**."

Timi, 26 éves

„Grétához fiamat egy évvel ezelőtt írattam be angolra, négy osztálytársával. Nem ment az angol a fiúknak. Várni kellett egy hónapot, mire lett szabad helye. (Vártunk, hiszen többen is őt ajánlották a kerületben.) Gréta mondta, hogy korrepetálást nem vállal. A PlayENG Angol alapok I. könyvcsomagból tanít, az iskolai megszokott tematikától eltérően, de tíz óra után garantálja, hogy nem lesz nyelvtani hiányosságuk, és a szókincsprobléma is meg fog oldódni, csak az egy picit hosszabb folyamat. Legyünk türelmesek, és dicsérjük a fiúkat sokat, ha pozitív visszajelzést ad. Így tettünk, és azóta **a fiam osztályelső**, és a többiek is ötös tanulók.

Nagyon hálásak vagyunk. Köszönjük."

László (anyukája), 10 éves

„Lányomnak volt szüksége segítségre, mert nem ment neki az angol, nem szerette az iskolában. Grétától az első óra után mosolyogva, feltöltődve jött ki a teremből. A harmadik óra után pedig ezt mondta: **»Anya, már értem az angol nyelv logikáját, tök egyszerű.«** Köszönjük."

Eszter (anyukája), 11 éves

„Nagyon jók Gréta könyvei, érthetően van leírva benne minden, és sokat segít dolgozatok előtt.

Az óráit nagyon élvezem, sok hasznos információt tanulok. Az anyagok szintén nagyon hasznosak, amit Grétától kapok, és sokat lehet tanulni belőlük!"

Zizó, 14 éves

„Lányom kezdett el angolt tanulni Grétával, mert nem ment neki az iskolában. Mi pedig nem tudtunk neki segíteni, mert nem beszéltük a nyelvet. Azóta **annyira megszerette az angol nyelvet, hogy angoltanár szeretne lenni**. Ráadásul mi is kedvet kaptunk, hogy megtanuljunk angolul, így »öregen«. Azóta sokkal jobbak a nyaralásaink."

Dóri (és családja), 9 éves

„Korábban attól is a hideg rázott, ha valaki útba igazítást kért tőlem az utcán angolul. Ma már nem jelent gondot egy állásinterjún sem képviselni magam, hálás vagyok Grétának, hogy segített megbarátkozni az angol beszéddel és nyelvtannal.

Jó szívvel ajánlom óráit kicsiknek és nagyoknak egyaránt."

Anita, 27 éves

Előszó

Minden bizonnyal azért vetted ezt a könyvet a kezedbe, hogy segíts gyermekednek vagy magadnak az angol nyelv elsajátításában, és az a célod, hogy megszerezzétek a megfelelő nyelvi alapokat.

?

Valószínűleg a következő kérdésen töröd a fejed: hogyan lehet gyorsan és jól megtanulni angolul? Ez napjaink egyik leggyakoribb kérdése. Elengedhetetlen egy új, jobban fizető állás megpályázásához, nyaralásnál és továbbtanuláshoz, egy diploma megszerzéséhez is. A sikeres jövő egyik alapja a biztos angolnyelv-tudás.

Hogyan is szerezhető meg a jó nyelvtudás? Hogyan kerülhetjük el, hogy évtizedeken át tanuljunk egy nyelvet, ráadásul sikertelenül?

PlayENG-recept a sikeres és örömteli nyelvtanuláshoz

A nyelvtudás két fő részből áll:

- nyelvtan (mondatalkotás)
- szókincs

Ez a két tényező teszi lehetővé a kommunikációt szóban és írásban egyaránt. Ezek a sikeres nyelvvizsga alapjai is. Ezért is fontos, hogy folyamatosan gyakoroljuk ezek használatát beszédben és írásban egyaránt.

Ebben a könyvben megtalálod az angol nyelv gyakorlatias alapszókincsét. Ennek segítségével már a leggyakoribb szituációk se fognak számodra gondot okozni angolul.

Használd a megadott QR-kódokat, hogy még gyorsabban sajátíthasd el az angol szókincset a helyes kiejtéssel.

Hogyan használjam a könyvet?

Hallgasd meg ezt a QR-kódot az eredményesebb tanulás érdekében!

https://playeng.hu/konyv-hasznalasa-okoskonyv-1-beszed/

Továbbá ahhoz, hogy igazán jók legyünk valamiben, szükséges a pozitív, szorgalmas hozzáállás, a megfelelő eszközök alkalmazása és a rendszeres tanulás.

POZITÍV HOZZÁÁLLÁS

Az első és egyben **a legfontosabb: mosolyogva tanulj angolul!** Legyen jól meghatározott célod, hogy miért jó, ha elsajátítod ezt a nyelvet. Ez szükséges ahhoz, hogy motivált legyél nap, mint nap mivel egy nyelv elsajátítása hosszú távú cél.

MEGFELELŐ ESZKÖZÖK

A jó tanár elengedhetetlen feltétele a sikernek, akárcsak a szorgalmas diák.

Fontos, hogy az órák mosolyogva, játékokkal színesítve teljenek, ezáltal is felkeltve a gyermek érdeklődését. Önmagában a pozitív hozzáállás is elegendő ahhoz, hogy te vagy gyermeked sokkal gyorsabban és többet értsetek és tanuljatok meg az óra alatt, mert élvezitek.

Ehhez pedig elengedhetetlen a jó könyv. Mitől jó egy könyv, és hogyan válasszuk ki a megfelelőt a több száz lehetőség közül?

A nyelvtani szabályok alkalmazása elengedhetetlen a kommunikációhoz. Sajnos az iskolai tankönyvek jelentős része külföldi szerzőtől származik, így felépítése és logikája nem illeszkedik a magyarok gondolkodásához, kevésbé érthető számunkra. Ezek a tankönyvek kizárólag angol nyelvű magyarázatot tartalmaznak, ezért is célszerű az angol nyelv alapjait, a legfontosabb nyelvtani szerkezeteket olyan könyvből elsajátítani, ami kimondottan magyaroknak szól.

RENDSZERES TANULÁS

A legideálisabb a heti két alkalom magántanárral és további harminc perc önálló tanulás minden alkalom után. Ez a rendszeresség már lehetővé teszi a gyors fejlődést. Persze a legeslegjobb, ha a nyelvtanulás a napi rutinod részévé válik, és mindennap szánsz rá egy kis időt – a tempót te diktálod.

A siker az apró részletekben rejlik. Igazán jók csak akkor lehetünk valamiben, ha szeretjük és élvezzük. ☺

MOTIVÁCIÓM

Miért jó, ha megtanulok angolul?

✓ _____

✓ _____

✓ _____

✓ _____

✓ _____

Ha szeretnél gyorsan, vidáman megtanulni angolul,

akkor a további információkért lájkold

a PlayENG Angol Nyelvoktatás Facebook-oldalát!

TARTALOMJEGYZÉK

1. RÉSZ

Bemutatkozás – 1. lecke 15

Köszönések . . . 17
Bemutatkozás . . . 17

2. RÉSZ

Bemutatkozás – 2. lecke 23

Bemutatkozás . . . 25
Hasznos alapszavak és kifejezések kezdőknek . . . 28

3. RÉSZ

Tematikus alapszókincs 35

Repülőtér . . . 36
Állatok . . . 38
Fürdőszoba . . . 40
Hálószoba . . . 42
Test . . . 44
Ruházat . . . 46
Színek . . . 48
Számítógép . . . 50
A hét napjai . . . 52
Italok . . . 54
Arc . . . 56
Család . . . 58
Tanya . . . 60
Étel . . . 62
Gyümölcsök . . . 64
Hobbi . . . 66
Nyaralás . . . 68
Ház . . . 70
Munkák . . . 72
Konyha . . . 74
Nappali . . . 76
Buli . . . 78
Tolltartó . . . 80
Házi kedvencek . . . 82
Helyek . . . 84
Tömegközlekedés . . . 86
Étterem . . . 88
Iskola . . . 90
Boltok . . . 92
Sportok . . . 94
Tantárgyak . . . 96
Játékok . . . 98
Zöldségek . . . 100
Időjárás . . . 102
Igék . . . 104

4. RÉSZ

Bemutatkozás – 3. lecke 111

Általános társalgás 121

Köszönések . . . 123
Feliratok . . . 123
Alapvető kifejezések . . . 124
Nyelvtudás . . . 129

5. RÉSZ

Hétköznapi helyzetek 133

Étterem . . . 135
Vásárlás . . . 141
Szállás . . . 147
Utazás . . . 157

JÁTÉKOK

Játékok 175

Szólánc . . . 177
Szógyűjtés . . . 183
Activity . . . 197

FÜGGELÉK

Megoldókulcs 205

Felhasznált irodalom 207

Jegyzet 209

1.
RÉSZ

Introduction 1
(Bemutatkozás – 1. lecke)

Greetings (Köszönések)

Hi. / Hello.	Szia!
Good morning.	Jó reggelt kívánok! *(12.00 előtt)*
Good afternoon.	Jó napot kívánok! *(12.00 és 18.00 között)*
Good evening.	Jó estét kívánok! *(18.00 után)*
Good night.	Jó éjszakát kívánok!
Bye. / Bye-bye. / Goodbye.	Viszontlátásra!

Introduction (Bemutatkozás)

How are you? I am fine, thanks.	Hogy vagy? Köszönöm, jól vagyok.
What is your name? My name is Tom.	Hogy hívnak? Tamás vagyok.
What is your nickname? My nickname is Tommy.	Mi a beceneved? Tomi a becenevem.
What is your job? / What do you do? I am a student. I am a teacher.	Mi a foglalkozásod? Tanuló vagyok. Tanár vagyok.
Which school do you go to? I go to the Oxford Primary School. I go to the Oxford Secondary School. I go to the Oxford University.	Melyik iskolába jársz? Az Oxford Általános Iskolába járok. Az Oxford Középiskolába járok. Az Oxfordi Egyetemre járok.
Which grade are you in? I am in grade 7.	Hányadikos vagy? Hetedik osztályos vagyok.
Which company do you work for? I work for PlayENG.	Melyik cégnél dolgozol? A PlayENG-nél dolgozom.
How old are you? I am ten (years old).	Hány éves vagy? Tízéves vagyok.

Szókincs APP

Where are you from? I am from Hungary.	Honnan jöttél? Magyarországról jöttem.
Where do you live? I live in Budapest.	Hol élsz? Budapesten élek.
Which district do you live in? I live in the 18th district.	Hányadik kerületben laksz? A 18. kerületben élek.
What is your hobby? My hobby is dancing. My hobbies are dancing and swimming.	Mi a hobbid? A hobbim a táncolás. A hobbim a táncolás és úszás.
What is your favourite colour? My favourite colour is blue.	Mi a kedvenc színed? A kedvenc színem a kék.

Válaszold meg az alábbi kérdéseket!

How are you?

_____

What is your name?

_____

What is your nickname?

_____

What is your job? / What do you do?

_____

Which school do you go to?

_____

Which grade are you in?

_____

Which company do you work for?

_____

How old are you?

_____

Where are you from?

_____

Where do you live?

_____

Which district do you live in?

_____

What is your hobby?

_____

What is your favourite colour?

_____

2. RÉSZ

Introduction 2
(Bemutatkozás – 2. lecke)

Introduction (Bemutatkozás)

How are you? I am fine, thanks.	Hogy vagy? Köszönöm, jól vagyok.
What is your name? My name is Tom.	Hogy hívnak? Tamás.
What is your nickname? My nickname is Tommy.	Mi a beceneved? Tomi.
What is your job? / What do you do? I am a student. I am a teacher.	Mi a foglalkozásod? Tanuló vagyok. Tanár vagyok.
Which school do you go to? I go to the Oxford Primary School. I go to the Oxford Secondary School. I go to the Oxford University.	Melyik iskolába jársz? Az Oxford Általános Iskolába járok. Az Oxford Középiskolába járok. Az Oxfordi Egyetemre járok.
Which grade are you in? I am in grade 7.	Hányadikos vagy? Hetedik osztályos.
Which company do you work for? I work for PlayENG.	Melyik cégnél dolgozol? A PlayENG-nél.
How old are you? I am ten (years old).	Hány éves vagy? Tízéves vagyok.
Where are you from? I am from Hungary.	Honnan jöttél? Magyarországról.
Where do you live? I live in Budapest.	Hol élsz? Budapesten.
Which district do you live in? I live in the 18th district.	Hányadik kerületben laksz? A 18. kerületben élek.
What is your hobby? My hobby is dancing. My hobbies are dancing and swimming.	Mi a hobbid? A hobbim a táncolás. A hobbim a táncolás és úszás.
What is your favourite colour? My favourite colour is blue.	Mi a kedvenc színed? Kék.

Szókincs APP

Have you got any children? No, I have not.	Van gyereked? Nincs.
Have you got any pets? Yes, I have (got a dog).	Van házi kedvenced? Igen(, egy kutya).
Can you speak English well? Yes, I can.	Jól beszélsz angolul? Igen.
Are you happy today? Yes, I am.	Boldog vagy ma? Igen.
Is there a good restaurant nearby? Yes, there is.	Van egy jó étterem a közelben? Van.
What do you look like? I am short and sporty. I have got big blue eyes and short, black hair.	Hogy nézel ki? Alacsony és sportos vagyok. Nagy, kék szemem és rövid, fekete hajam van.
What is your personality like? I am kind, helpful and hard-working.	Milyen a személyiséged? Kedves, segítőkész és szorgalmas vagyok.

Válaszold meg az alábbi kérdéseket!

How are you?

What is your name?

What is your nickname?

What is your job? / What do you do?

Which school do you go to?

Which grade are you in?

Which company do you work for?

How old are you?

Where are you from?

Where do you live?

Which district do you live in?

What is your hobby?

What is your favourite colour?

Have you got any children?

Have you got any pets?

Can you speak English well?

Are you happy today?

Is there a good restaurant nearby?

What do you look like?

What is your personality like?

Bemutatkozás – 2. lecke
Bemutatkozás
2. RÉSZ
SPEAKING

Basic survival phrases
(Hasznos alapszavak és kifejezések kezdőknek)

Entrance	Bejárat
Exit	Kijárat
Emergency exit	Vészkijárat
Push	Tolni
Pull	Húzni
Toilets	Mosdók
Gentlemen (rövidítés: Gents)	Férfimosdó
Ladies	Női mosdó
Vacant	Szabad
Occupied / Engaged	Foglalt
Out of order	Használaton kívül
No smoking	Nemdohányzó
Private	Magánterület
No entry	Belépni tilos!

Call a doctor!	Hívj orvost!
Call the police!	Hívd a rendőrséget!
Can you help me?	Tudsz segíteni?
Can you repeat that?	Meg tudnád ismételni?
Can you write it down?	Le tudnád írni?
Does this contain peanuts, nuts, milk, eggs, gluten, soy?	Tartalmaz ez földimogyorót, dióféléket, tejet, tojást, glutént, szóját?
Excuse me.	Elnézést.
Help!	Segítség!
How do you feel?	Hogy vagy?
How much is this?	Mennyibe kerül ez?

Szókincs APP

I am allergic to…	Allergiás vagyok…
I am cold.	Fázom.
I am happy.	Boldog vagyok.
I am hot.	Melegem van.
I am hungry.	Éhes vagyok.
I am ready.	Kész vagyok.
I am thirsty.	Szomjas vagyok.
I am tired.	Fáradt vagyok.
I don't have cash. Do you take card?	Nincs nálam készpénz. Elfogadsz kártyát?
I don't have…	Nincs… (nekem).
I don't know.	Nem tudom.
I don't speak English well.	Nem beszélek jól angolul.
I don't understand.	Nem értem.
I don't feel well.	Nem érzem jól magam.
I feel fine.	Jól vagyok / rendben vagyok.
I feel good.	Jól érzem magam.
I feel great.	Nagyon jól érzem magam.
I feel okay.	Elvagyok.
I have…	Van… (nekem).
I have an allergy.	Allergiás vagyok.
I know.	Tudom.
I'll be back.	Visszajövök.
I'm looking for…	…t keresek.
I'm lost.	Eltévedtem.
I'm not ready.	Nem vagyok kész.
I'm sorry.	Sajnálom.
I'm waiting.	Várok.
I need a pharmacy.	Egy gyógyszertárat keresek.
I need a ticket.	Egy jegyet kérek.

Bemutatkozás – 2. lecke
Hasznos alapszavak és kifejezések kezdőknek
2. RÉSZ
SPEAKING

I need help.	Segítségre van szükségem.
I need…	Szükségem van…
I understand.	Értem.
Is this dairy-free?	Ez tejmentes?
Is this good?	Ez jó?
Is this gluten-free?	Ez gluténmentes?
Is this lactose-free?	Ez laktózmentes?
Is this okay?	Ez rendben van?
Is this soy-free?	Ez szójamentes?
Is this sugar-free?	Ez cukormentes?
Is this vegan?	Ez vegán (állati eredetű összetevőt nem tartalmaz)?
Is this vegetarian?	Ez vegetáriánus?
Is this wheat-free?	Ez búzamentes?
Just a moment.	Egy pillanat.
No problem.	Semmi gond.
No, thanks.	Nem, köszi.
No, thank you.	Nem, köszönöm.
Please.	Kérem. / Légy szíves.
Please speak slowly.	Kérlek, beszélj lassan!
Sorry.	Bocsánat.
That's fine.	Ez rendben van.
That's okay.	Rendben.
Thank you. / Thanks.	Köszönöm. / Köszi.
Wait, please.	Kérlek, várj!
What is this?	Mi ez?
Where is it?	Hol van?
Where is the toilet?	Hol van a mosdó?
Where is…?	Hol van…?

Yes, please.	Igen, kérem.
You're welcome.	Szívesen.

Bemutatkozás – 2. lecke
Hasznos alapszavak és kifejezések kezdőknek
2. RÉSZ
SPEAKING

3. RÉSZ

Beginner Vocabulary
(Tematikus alapszókincs)

Airport (Repülőtér)

(air)plane	repülő
check-in	becsekkolás
exit	kijárat
luggage	poggyász
passport	útlevél
suitcase	bőrönd
(airplane) ticket	(repülő)jegy

Írd be a hiányzó szavakat!

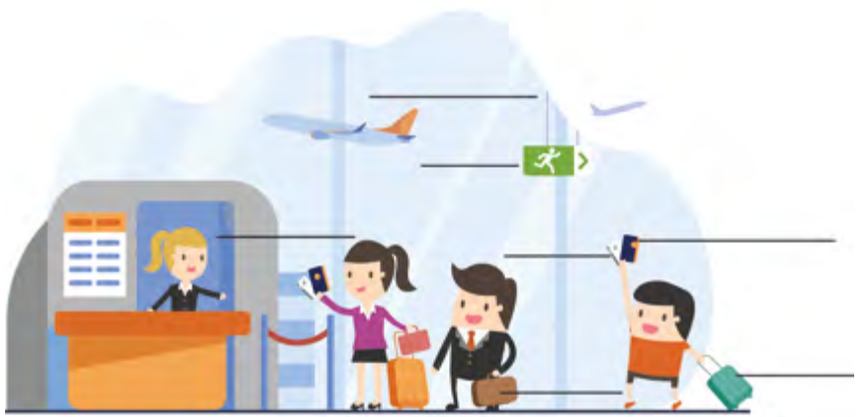

Fordítsd le a mondatokat!

Szereti a repülőket. *(fiú)*

\+ _____

Ez az én útlevelem.

\+ _____

Hol van a kijárat?

? _____

Szókincs APP

Találd ki a megfejtést!

play ENG Activity

It is a place. There are lots of airplanes there. We go there if we want to travel by air. When we go abroad and we choose a country which is far, we travel from there. We can find shops, restaurants and toilets there.

What is this? _____

Írj egy activitys feladványt!

play ENG Activity

_____

_____

_____

_____

_____

_____

_____

_____

_____

Animals (Állatok)

bird	madár
elephant	elefánt
giraffe	zsiráf
hippo	víziló
lion	oroszlán
monkey	majom
tiger	tigris
zebra	zebra
zoo	állatkert

Írd be a hiányzó szavakat!

Fordítsd le a mondatokat!

A kedvenc állatom az elefánt.

_____

A majmok okosak.

_____

Hol van az állatkert?

_____

Találd ki a megfejtést!

It is a wild animal. It is big and grey.
It has got big ears and a long trunk.
It lives in Africa and Asia.

What is this? _____

Írj egy activitys feladványt!

_____

_____

_____

_____

_____

_____

_____

_____

_____

Szókincs APP

Bathroom (Fürdőszoba)

bathtub	fürdőkád
bubble bath	habfürdő
hairbrush	hajkefe
shampoo	sampon
shower	zuhanyzó
shower gel	tusfürdő
soap	szappan
toilet	WC
toilet paper	WC-papír
toothbrush	fogkefe
toothpaste	fogkrém
towel	törölköző

Írd be a hiányzó szavakat!

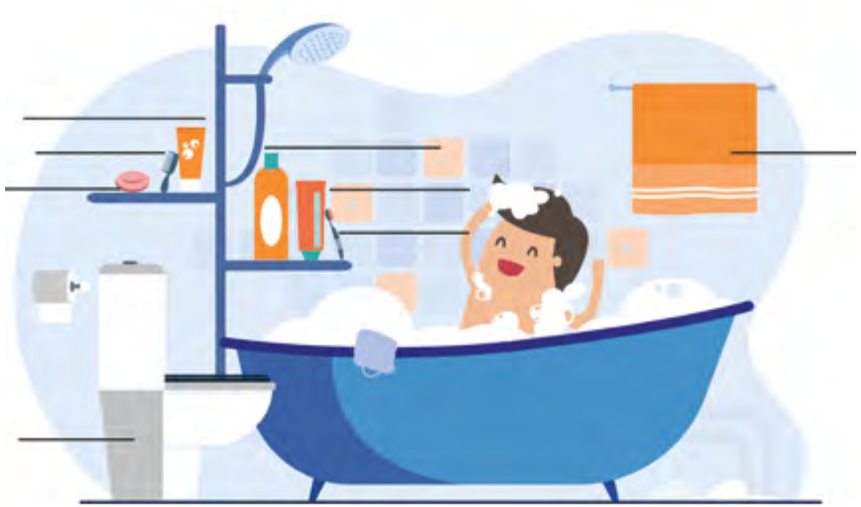

Fordítsd le a mondatokat!

A WC tiszta.

+ _____

Szókincs APP

Két törölköző van a fürdőszobában.

+ _____

Nem találom a fogkefémet.

− _____

Találd ki a megfejtést!

play ENG Activity

It is an object. We can find it in the bathroom. It is usually white but it is available in every colour. We use it after having a bath or shower to dry ourselves with it. We also use it after washing our hands or face.

What is this? _____

Írj egy activitys feladványt!

play ENG Activity

_____

_____

_____

_____

_____

Alapszókincs
Fürdőszoba
3. RÉSZ
SPEAKING

Bedroom (Hálószoba)

bed	ágy
chair	szék
desk	íróasztal
lamp	lámpa
shelf	polc
wardrobe	ruhásszekrény

Írd be a hiányzó szavakat!

Fordítsd le a mondatokat!

Van egy nagy ágy a hálószobámban.

_____

Egy ruhásszekrény van az íróasztal mellett.

_____

Két polc van a szobádban?

_____

Szókincs APP

Találd ki a megfejtést!

play ENG Activity

It is a room in the house. We sleep here.
There is always a bed in this room.
We can also find a TV and wardrobe here.

What is this? _____

Írj egy activitys feladványt!

play ENG Activity

_____

_____

_____

_____

_____

_____

_____

_____

_____

Body (Test)

arm	kar
finger	ujj
hand	kéz
head	fej
knee	térd
leg	láb
shoulder	váll
toe	lábujj

Írd be a hiányzó szavakat!

Fordítsd le a mondatokat!

A testem tökéletes.

\+ _____

Tíz ujjam van.

\+ _____

Szókincs APP

Hol van a fejed?

? _____

Találd ki a megfejtést!

play ENG Activity

It is a body part. You have two of them.
You use them when you walk or kick a ball.
They have to be strong if you want to run fast.

What is this? _____

Írj egy activitys feladványt!

play ENG Activity

_____
_____
_____
_____
_____
_____
_____

Clothes (Ruházat)

bag	táska
belt	öv
coat	kabát
dress	női ruha
(sun)glasses	(nap)szemüveg
jeans	farmer
jumper	pulóver
shoes	cipő
shorts	rövidnadrág
skirt	szoknya
socks	zokni
trousers	hosszúnadrág
T-shirt	póló

Írd be a hiányzó szavakat!

Fordítsd le a mondatokat!

Szeretem a nagy táskákat.

_____

A cipőm piros.

_____

Zöld színű a zoknid?

_____

Találd ki a megfejtést!

playENGActivity

It is a piece of clothing. Only girls wear it in Hungary.
It can be short or long too. It is pretty.
You can wear it with a T-shirt.

What is this? _____

Írj egy activitys feladványt!

playENGActivity

_____

_____

_____

_____

_____

_____

Colours (Színek)

black	fekete
blue	kék
brown	barna
golden	arany
green	zöld
grey / gray	szürke
orange	narancssárga
pink	rózsaszín
purple	lila
red	piros
silver	ezüst
white	fehér
yellow	citromsárga

Írd be a hiányzó szavakat!

Fordítsd le a mondatokat!

A kedvenc színem a lila.

\+ _____

A lányok szeretik a rózsaszínt.

\+ _____

Nem szeretem az ezüstszínt.

\- _____

Találd ki a megfejtést!

playENGActivity

It is a colour. It is popular among girls.
It is girlish, so boys hate it.
Flamingos have this colour.

What is this? _____

Írj egy activitys feladványt!

playENGActivity

_____
_____
_____
_____
_____
_____

Szókincs APP

Alapszókincs
Színek
3. RÉSZ
SPEAKING

Computer (Számítógép)

keyboard	billentyűzet
laptop	laptop
mouse	egér
paper	papír
printer	nyomtató
screen	képernyő

Írd be a hiányzó szavakat!

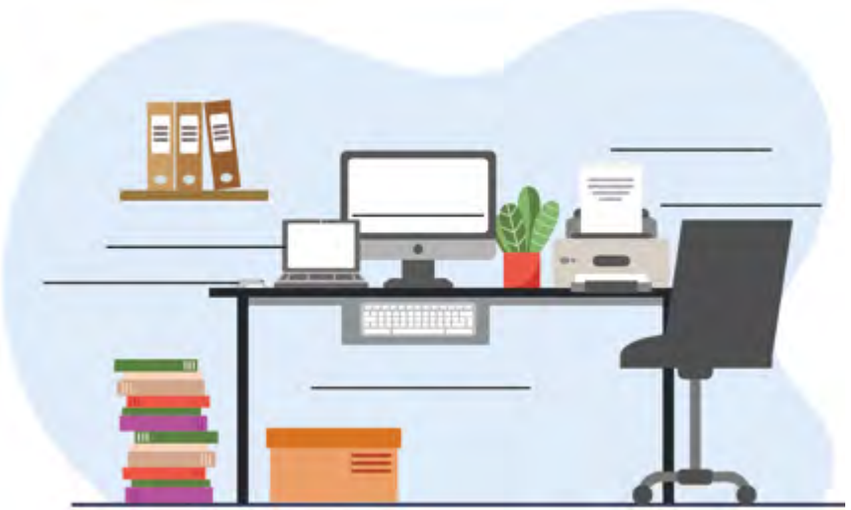

Fordítsd le a mondatokat!

Van egy drága számítógépem.

\+ _____

A billentyűzet az asztalon van.

\+ _____

Nincs nyomtatóm.

\− _____

Szókincs APP

Találd ki a megfejtést!

play ENG Activity

It is an electrical device. We use it when we work.
Children sometimes use it when they study.
We can surf the internet, send e-mails and play games with it.
It is bigger than a mobile phone.

What is this? _____

Írj egy activitys feladványt!

play ENG Activity

_____

_____

_____

_____

_____

_____

_____

_____

Alapszókincs Számítógép
3. RÉSZ
SPEAKING

Days of the week (A hét napjai)

Monday	hétfő
Tuesday	kedd
Wednesday	szerda
Thursday	csütörtök
Friday	péntek
Saturday	szombat
Sunday	vasárnap
weekday	hétköznap
weekend	hétvége

Írd be a hiányzó szavakat!

Fordítsd le a mondatokat!

A hétfő a kedvenc napom.

\+ _____

Minden péntek délután tanulok.

\+ _____

Sose megyek szombaton iskolába.

\- _____

Szókincs APP

Találd ki a megfejtést!

play ENG Activity

It is the last day of the week.

We can relax and have fun during this day,
because we do not have to go to school or work.

The following day is Monday.

What is this? _____

Írj egy activitys feladványt!

play ENG Activity

_____

_____

_____

_____

_____

_____

_____

_____

Alapszókincs
A hét napjai
3. RÉSZ
SPEAKING

Drinks (Italok)

beer	sör
coffee	kávé
Coke	kóla
hot chocolate	forró csokoládé
milk	tej
orange juice	narancslé
tea	tea
water	víz
wine	bor

Írd be a hiányzó szavakat!

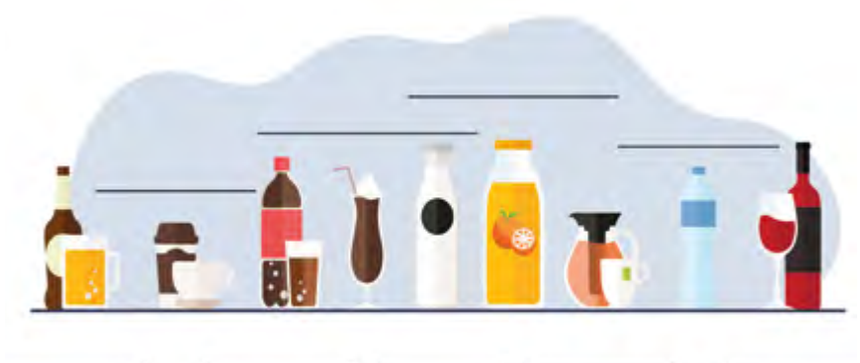

Fordítsd le a mondatokat!

Apukám szereti a sört.

_____

Minden reggel tejet iszom.

_____

Gyakran iszol bort?

_____

Szókincs APP

Találd ki a megfejtést!

play ENG Activity

It is a cold drink. It is very popular among men.
They like drinking it. It contains alcohol.
It is yellowish.

What is this? _____

Írj egy activitys feladványt!

play ENG Activity

_____

_____

_____

_____

_____

_____

_____

_____

_____

Face (Arc)

chin	áll
ear	fül
eye	szem
eyebrow	szemöldök
hair	haj
mouth	száj
nose	orr
tooth	fog

Írd be a hiányzó szavakat!

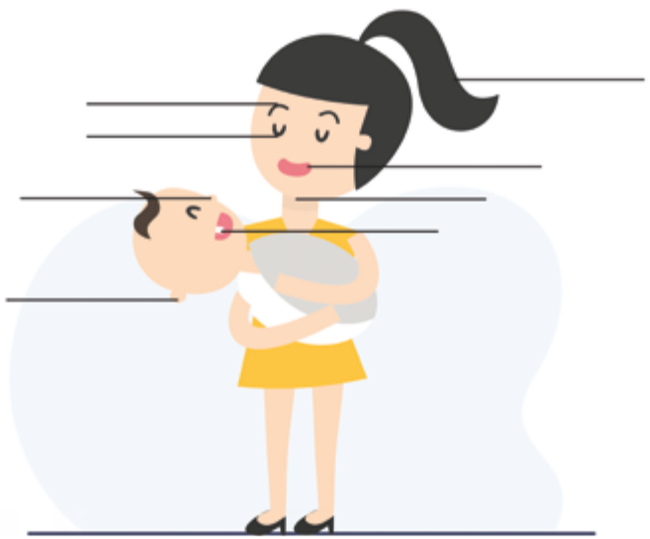

Fordítsd le a mondatokat!

Szép arcom van.

\+ _____

Apukámnak nagy orra van.

\+ _____

Nem kék színű a szemem.

\- _____

Szókincs APP

Találd ki a megfejtést!

play ENG Activity

It is a sense organ. We have two of them.
They are on our face. They can be brown, green or blue.
We use them when we read or watch TV.

What is this? _____

Írj egy activitys feladványt!

play ENG Activity

_____
_____
_____
_____
_____
_____
_____
_____
_____

Family (Család)

aunt	nagynéni
brother	fiútestvér
cousin	unokatestvér
dad / father	apa
daughter	lánygyermek
grandma	nagymama
grandpa	nagypapa
mum / mother	anya
sister	lánytestvér
son	fiúgyermek
uncle	nagybácsi

Írd be a hiányzó szavakat!

Fordítsd le a mondatokat!

Van egy fiútestvérem.

\+ _____

Tomnak tíz unokatestvére van.

\+ _____

Nincs lánytestvérem.

\- _____

Szókincs APP

Találd ki a megfejtést!

playENGActivity

She is a family member.
We all love her. She helps you a lot.
She is kind and lovely. She is your father's wife.

What is this? _____

Írj egy activitys feladványt!

playENGActivity

_____
_____
_____
_____
_____
_____
_____
_____
_____

Farm (Tanya)

chicken	csirke
cow	tehén
duck	kacsa
goat	kecske
horse	ló
pig	malac
sheep	bárány

Írd be a hiányzó szavakat!

Fordítsd le a mondatokat!

Hat tehén van a farmon.

_____

A kacsák tudnak úszni.

_____

Barna lovad van?

_____

Szókincs APP

Találd ki a megfejtést!

play ENG Activity

It is an animal.
It lives on a farm. Kids like it.
We can ride it. It is clever.

What is this? _____

Írj egy activitys feladványt!

play ENG Activity

_____

_____

_____

_____

_____

_____

_____

_____

_____

Food (Étel)

chicken	csirke(hús)
fork	villa
glass	pohár
knife	kés
meat	hús
pasta	tészta
plate	tányér
rice	rizs
sandwich	szendvics
spoon	kanál
table	asztal

Írd be a hiányzó szavakat!

Fordítsd le a mondatokat!

Öt kanál van az asztalon.

_____

Szeretem a tésztát.

_____

Szókincs APP

Ez a mi asztalunk?

_____

Találd ki a megfejtést!

play ENG Activity

It is an object. We use it when we eat,
for example rice, or chicken. It is usually silver.
We use it with a knife most of the time.

What is this? _____

Írj egy activitys feladványt!

play ENG Activity

_____

_____

_____

_____

_____

_____

_____

Alapszókincs
Étel
3. RÉSZ
SPEAKING

Fruits (Gyümölcsök)

apple	alma
banana	banán
cherry	cseresznye
grapes	szőlő
orange	narancs
peach	őszibarack
pear	körte
strawberry	eper

Írd be a hiányzó szavakat!

Fordítsd le a mondatokat!

Mindennap megeszem egy almát.

\+ _____

Az őszibarack a kedvenc gyümölcsöm.

\+ _____

Szereted a banánt?

? _____

Szókincs APP

Találd ki a megfejtést!

play ENG Activity

It is a fruit. It is yellow.
It is sweet. Monkeys love it.

What is this? _____

Írj egy activitys feladványt!

play ENG Activity

_____
_____
_____
_____
_____
_____
_____
_____
_____

Hobby (Hobbi)

baking	sütés
cooking	főzés
drawing	rajzolás
painting	festés
playing videogames	videójátékozás
reading (books)	(könyv)olvasás
singing	éneklés
travelling	utazás

Írd be a hiányzó szavakat!

Fordítsd le a mondatokat!

Szeretek festeni.

\+ _____

A hobbim az utazás.

\+ _____

Nem szeretek főzni.

\- _____

Találd ki a megfejtést!

playENGActivity

It is a popular hobby among women.
When they do it, they are in the kitchen.
When they finish it, we can eat delicious hot meals.

What is this? _____

Írj egy activitys feladványt!

playENGActivity

_____
_____
_____
_____
_____
_____
_____
_____
_____

Szókincs APP

Holiday (Nyaralás)

card	kártya
check-in	becsekkolóa
check-out	kicsekkolás
hotel	szálloda
key	kulcs
lift	lift
minibar	minibár
reception	recepció
receptionist	recepciós
room	szoba

Írd be a hiányzó szavakat!

Fordítsd le a mondatokat!

Recepciós vagyok.

\+ _____

Nem találom a kulcsokat.

− _____

Hol van a lift?

? _____

Találd ki a megfejtést!

It is a profession. If you have this job, you work, for example, in a hotel or a big office building. You help people with finding the place that they look for, completing forms or answering their questions. You have to wear an elegant uniform.

What is this? _____

Írj egy activitys feladványt!

_____

_____

_____

_____

_____

_____

_____

_____

_____

Szókincs APP

House (Ház)

door	ajtó
flat	lakás
flower	virág
garden	kert
roof	tető
stairs	lépcső
tree	fa
wall	fal
window	ablak

Írd be a hiányzó szavakat!

Fordítsd le a mondatokat!

Szeretem a virágokat.

\+ _____

Nagy kertünk van.

\+ _____

Hol van a házad?

? _____

Szókincs APP

Találd ki a megfejtést!

play ENG Activity

It is an object. It is on the wall.
We can open and close it.
It is usually brown or white.
We open it when we want to air the room.
It is usually smaller than a door.

What is this? _____

Írj egy activitys feladványt!

play ENG Activity

_____
_____
_____
_____
_____
_____
_____

Alapszókincs
Ház
3. RÉSZ
SPEAKING

Jobs (Munkák)

actor	színész
actress	színésznő
assistant	asszisztens
businessman / woman	üzletember / üzletasszony
hairdresser	fodrász
lawyer	ügyvéd
pilot	pilóta
police officer policeman / woman	rendőr rendőr (férfi) / rendőrnő
teacher	tanár

Írd be a hiányzó szavakat!

Fordítsd le a mondatokat!

Anyukám fodrász.

+ _____

Jó pilóták.

+ _____

Nem vagyok tanár.

− _____

Szókincs APP

Találd ki a megfejtést!

play ENG Activity

It is a job. She works at school.
She teaches students.
They are often strict but helpful.

What is this? _____

Írj egy activitys feladványt!

play ENG Activity

_____
_____
_____
_____
_____
_____
_____
_____
_____

Kitchen (Konyha)

cooker	tűzhely
cupboard	konyhaszekrény
dishes	edények
dishwasher	mosogatógép
freezer	fagyasztó
fridge	hűtő
microwave	mikró
oven	sütő

Írd be a hiányzó szavakat!

Fordítsd le a mondatokat!

Van egy nagy hűtő a konyhában.

_____

Új a mikró.

_____

Nincs mosogatógépünk.

_____

Találd ki a megfejtést!

playENGActivity

It is a place in the house. We cook and bake there.
We can find a fridge, an oven and a cooker there.
It is usually next to the dining room.

What is this? _____

Írj egy activitys feladványt!

playENGActivity

_____

_____

_____

_____

_____

_____

_____

Living room – Nappali

armchair	fotel
carpet / rug	szőnyeg
fireplace	kandalló
plant	növény
sofa	kanapé
television / TV	tv

Írd be a hiányzó szavakat!

Fordítsd le a mondatokat!

A nappalink szürke.

Van egy nagy kanapé szemben a kandallóval.

Van szőnyeg a fotel alatt?

Szókincs APP

Találd ki a megfejtést!

play ENG Activity

It is a piece of furniture. It is in the living room.

It is big. It is usually black, white, grey or brown, but it is available in every colour.

We can lie down or sit on it.

What is this? _____

Írj egy activitys feladványt!

play ENG Activity

Party (Buli)

balloon	lufi
birthday	szülinap
cake	torta
candle	gyertya
celebration	ünneplés
gift / present	ajándék
name day	névnap

Írd be a hiányzó szavakat!

Fordítsd le a mondatokat!

Négy lufim van.

_____

A szülinapom szeptemberben van.

_____

Mikor van a névnapod?

_____

Szókincs APP

Találd ki a megfejtést!

play ENG Activity

It is an object. We put it on our birthday cakes.
We light it. After we blow it out we make a wish and then we start eating the cake.

What is this? _____

Írj egy activitys feladványt!

play ENG Activity

_____

_____

_____

_____

_____

_____

_____

_____

_____

Alapszókincs
Buli
3. RÉSZ
SPEAKING

Pencil case (Tolltartó)

pen	toll
pencil	ceruza
rubber	radír
ruler	vonalzó
sharpener	hegyező

Írd be a hiányzó szavakat!

Fordítsd le a mondatokat!

Tíz ceruza van a tolltartómban.

+ _____

A radír a vonalzó mellett van.

+ _____

Nem találom a tollamat.

− _____

Szókincs APP

Találd ki a megfejtést!

play ENG Activity

It is an object. It is usually colourful.
We put our pens, pencils, rulers and sharpeners into it.
We put it on our desk at school.

What is this? _____

Írj egy activitys feladványt!

play ENG Activity

_____
_____
_____
_____
_____
_____
_____
_____
_____

Pets (Házi kedvencek)

cat	macska
dog	kutya
rabbit	nyúl
mouse	egér
hamster	hörcsög
goldfish	aranyhal

Írd be a hiányzó szavakat!

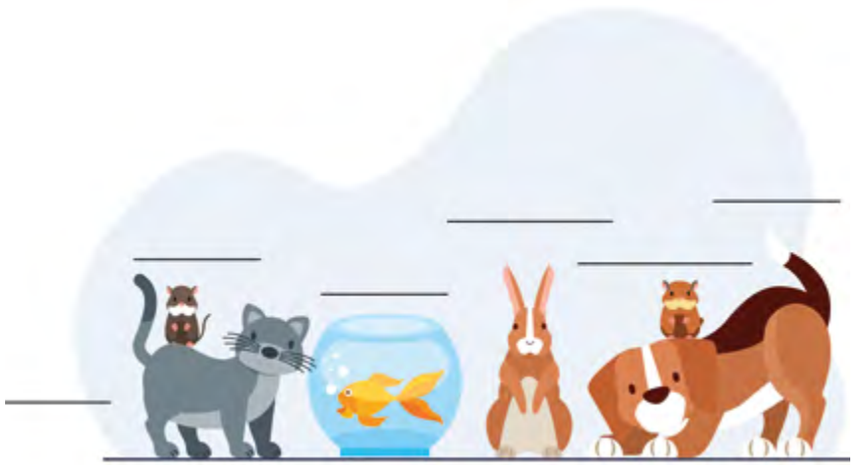

Fordítsd le a mondatokat!

Van egy fehér cicám.

\+ _____

Két hörcsöge van. *(lány)*

\+ _____

Nincs kutyám.

\- _____

Szókincs APP

Találd ki a megfejtést!

It is a popular pet among girls.
Dogs do not like them. It lives in the garden.
It can run fast. It catches mice easily.

What is this? _____

Írj egy activitys feladványt!

_____
_____
_____
_____
_____
_____
_____
_____
_____

Alapszókincs
Házi kedvencek
3. RÉSZ
SPEAKING

Places (Helyek)

cinema	mozi
pub	kocsma
restaurant	étterem
school	iskola
shop	bolt
theatre	színház

Írd be a hiányzó szavakat!

Fordítsd le a mondatokat!

Van egy mozi a közelben.

+ _____

Van egy iskola a színház és az étterem között.

+ _____

Van egy jó étterem a közelben?

? _____

Szókincs APP

Találd ki a megfejtést!

play ENG Activity

It is a place. We go there if we want to watch the latest films/movies. We have to buy a ticket if we want to watch a film/movie there. There are lots of rooms with big screens there. We usually drink Coke and eat popcorn or nachos there.

What is this? _____

Írj egy activitys feladványt!

play ENG Activity

_____

_____

_____

_____

_____

_____

_____

_____

_____

Public transport (Tömegközlekedés)

bicycle / bike	bicikli
bus	busz
car	autó
metro	metró
taxi	taxi
to go by + means of transport	valamilyen járművel utazik
to walk	sétál
train	vonat
tram	villamos

Írd be a hiányzó szavakat!

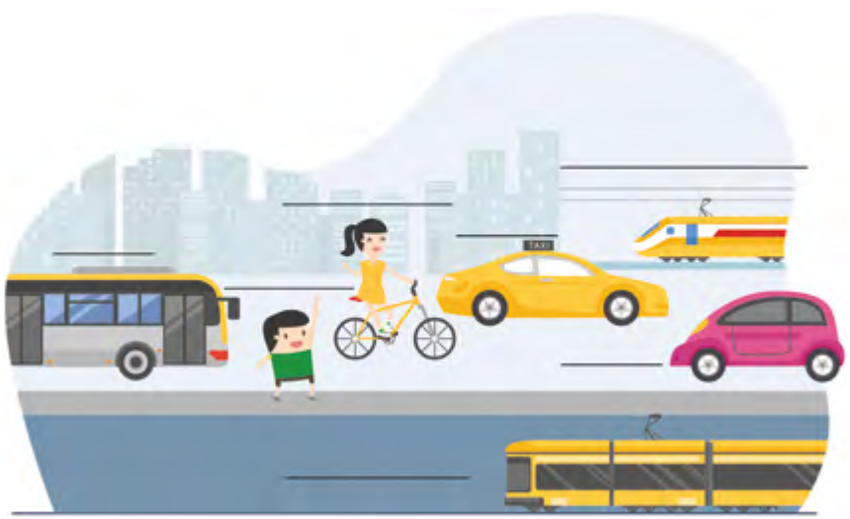

Fordítsd le a mondatokat!

Van egy olcsó biciklim.

_____

Mindennap sokat sétálok.

_____

Sose utazom villamossal.

_____

Találd ki a megfejtést!

playENGActivity

It is a vehicle. It is much bigger than a car.
It is blue in Budapest but red in London.
We can use it if we have a ticket.
Lots of people use it when they go to school or work.

What is this? _____

Írj egy activitys feladványt!

playENGActivity

_____

_____

_____

_____

_____

_____

_____

Szókincs APP

Restaurant (Étterem)

bill	számla
burger	hamburger
dessert	desszert
fork	villa
chips / French fries	sült krumpli
ice cream	fagylalt
knife	kés
main course	főétel
menu	étlap
soup	leves
spoon	kanál
starter	előétel
waiter / waitress	pincér / pincérnő

Írd be a hiányzó szavakat!

Fordítsd le a mondatokat!

A számlát kérem.

\+ _____

A pincérek tudnak angolul.

\+ _____

Kaphatnék még egy villát?

? _____

Találd ki a megfejtést!

playENGActivity

It is junk food. It is big and unhealthy. We usually eat it with French fries. It consists of a big slice of beef and some salad. It is typical American food.
We can buy it in McDonald's too.

What is this? _____

Írj egy activitys feladványt!

playENGActivity

_____

_____

_____

_____

_____

Szókincs APP

School (Iskola)

board	tábla
chair	szék
classmate	osztálytárs
classroom	osztályterem
desk	asztal
exercise book	füzet
lesson	tanóra
student	diák
teacher	tanár
textbook / coursebook	tankönyv
workbook	munkafüzet

Írd be a hiányzó szavakat!

Fordítsd le a mondatokat!

Szeretem az osztálytársaimat.

_____

Nyisd ki a tankönyvedet!

_____

Szókincs APP

Diák vagy?

_____

Találd ki a megfejtést!

play ENG Activity

It is an object. We use it at school.
We study from it. We use it during lessons and solve exercises in it.
It is full of tasks.

What is this? _____

Írj egy activitys feladványt!

play ENG Activity

_____
_____
_____
_____
_____
_____
_____

Shops (Boltok)

bakery	pékség
bank	bank
butcher's	hentes
clothes shop	ruhabolt
greengrocer's	zöldséges
pharmacy	gyógyszertár
supermarket	szupermarket
toy shop	játékbolt

Írd be a hiányzó szavakat!

Fordítsd le a mondatokat!

Anyukám mindennap megy a szupermarketbe.

+ _____

Van egy pékség a bank és a gyógyszertár között.

+ _____

Hol van a gyógyszertár?

? _____

Szókincs APP

Találd ki a megfejtést!

playENGActivity

It is a shop.
We can buy fruits and vegetables there.
It is usually more expensive than supermarkets.

What is this? _____

Írj egy activitys feladványt!

playENGActivity

_____
_____
_____
_____
_____
_____
_____
_____
_____

Sports (Sportok)

basketball	kosárlabda
chess	sakk
dancing	tánc
football	foci
gymnastic	gimnasztika
handball	kézilabda
swimming	úszás
volleyball	röplabda

Írd be a hiányzó szavakat!

Fordítsd le a mondatokat!

A kedvenc sportom az úszás.

\+ _____

Szeretek focizni.

\+ _____

Szereted a kézilabdát?

? _____

Szókincs APP

Találd ki a megfejtést!

play ENG Activity

It is a sport. Boys love it. They often watch it on TV. They also play it with their friends outdoors. There are eleven people in a team and there are two teams. They play it with a black and white ball. The goal is scoring more goals than the other team does.

What is this? _____

Írj egy activitys feladványt!

play ENG Activity

_____

_____

_____

_____

_____

_____

_____

_____

_____

Subjects (Tantárgyak)

lesson	tanóra
Art	rajz
Biology	biológia
Chemistry	kémia
IT (Computer Science)	informatika
English	angol
Literature	irodalom
Geography	földrajz
History	történelem
Maths / Mathematics	matematika
Music	ének-zene
Nature Studies / Environmental Studies	környezetismeret
PE (Physical Education)	testnevelés
Physics	fizika
Religious Education	hittan
Technology	technika
Hungarian Grammar	magyar nyelvtan
Homeroom (US) / Form time (UK)	osztályfőnöki óra

Írd be a hiányzó szavakat!

Szókincs APP

Fordítsd le a mondatokat!

A kedvenc tantárgyam az angol.

\+ _____

A kedvenc tantárgyaim az irodalom és a történelem.

\+ _____

Ma öt órám van?

? _____

Találd ki a megfejtést!

play ENG Activity

This is a school subject and a foreign language.
Many people around the world speak it.
In this class, we learn new words and practice speaking.
When we travel to a foreign country, we can speak it.

What is this? _____

Írj egy activitys feladványt!

play ENG Activity

_____

_____

_____

Alapszókincs Tantárgyak
3. RÉSZ
SPEAKING

Toys (Játékok)

ball	labda
board game	társasjáték
book	könyv
doll	baba
teddy bear	plüssmaci
toy	játék

Írd be a hiányzó szavakat!

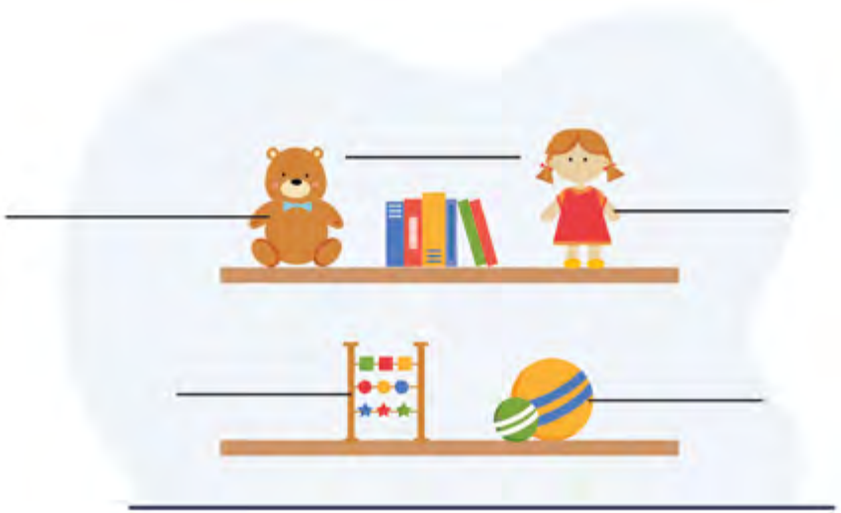

Fordítsd le a mondatokat!

Öt labdám van.

+ _____

Van egy könyv az íróasztalomon.

+ _____

Szókincs APP

Tom nem szereti a babákat.

− _____

Találd ki a megfejtést!

playENGActivity

It is a toy.
Girls love it.
It looks like a baby or a little girl.

What is this? _____

Írj egy activitys feladványt!

playENGActivity

_____
_____
_____
_____
_____
_____
_____

Vegetables (Zöldségek)

carrot	répa
cucumber	uborka
mushroom	gomba
onion	hagyma
pepper	paprika
potato	krumpli
tomato	paradicsom

Írd be a hiányzó szavakat!

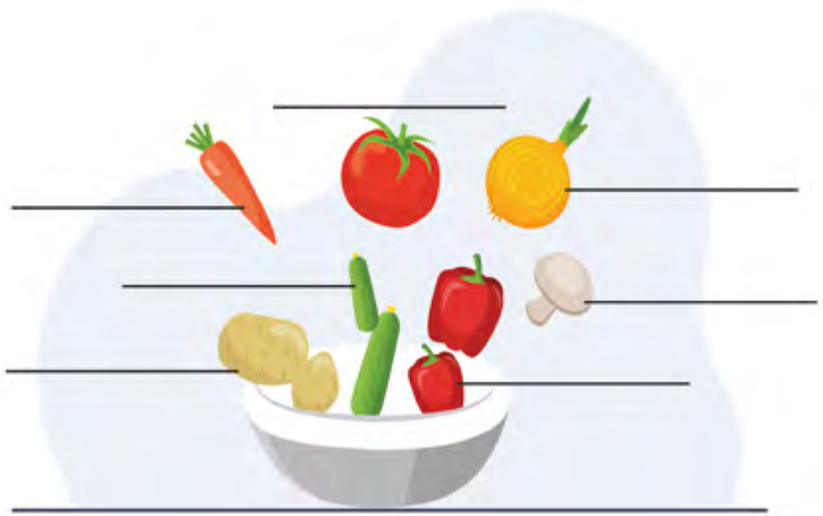

Fordítsd le a mondatokat!

Mindennap két répát eszem.

\+ _____

Négy paprikát vettem tegnap.

\+ _____

Kaphatnék egy paradicsomot?

? _____

Találd ki a megfejtést!

playENGActivity

It is a vegetable. It is orange with a little green part.
Rabbits and horses love it.
We also eat it. It is healthy.

What is this? _____

Írj egy activitys feladványt!

playENGActivity

_____
_____
_____
_____
_____
_____
_____
_____
_____

Szókincs APP

Weather (Időjárás)

cloud	felhő
cold	hideg
hot	forró
rain	eső
rainbow	szivárvány
sky	ég
snow	hó
sun	nap
umbrella	esernyő
warm	meleg

Írd be a hiányzó szavakat!

Fordítsd le a mondatokat!

Ma hideg van.

_____

Meleg van.

_____

Szókincs APP

Az esernyőm nem rózsaszín.

_____

Találd ki a megfejtést!

play ENG Activity

It is in the sky.
It is colourful.
We can see it after rain if the sun is close to the horizon.

What is this? _____

Írj egy activitys feladványt!

play ENG Activity

_____
_____
_____
_____
_____
_____
_____

Alapszókincs
Időjárás
3. RÉSZ
SPEAKING

Verbs (Igék)

to build	épít
to buy	vesz
to cut	vág
to dance	táncol
to draw	rajzol
to drink	iszik
to drive	vezet
to eat	eszik
to get	kap
to give	ad
to go	megy
to kick	rúg
to look	(meg)néz
to pay	fizet
to read	olvas
to repeat	ismétel
to ride a bike	biciklizik
to ride a horse	lovagol
to run	fut
to see	lát / megnéz / ért
to sing	énekel
to sit	ül
to sleep	alszik
to speak	beszél
to stand	áll
to study	tanul
to swim	úszik
to teach	tanít
to throw	dob
to walk	sétál
to work	dolgozik
to write	ír

Szókincs APP

Írd be a hiányzó szavakat!

Fordítsd le a mondatokat!

Minden héten veszek egy táskát.

\+ _____

Jól tudok táncolni.

\+ _____

Idd meg!

\+ _____

Anyukám nem tud vezetni.

\- _____

Megehetem?

? _____

Fizetni szeretnék.

\+ _____

Nem szeretek olvasni.

\- _____

Ismételd meg, kérlek!

\+ _____

Milyen gyakran mész futni?

? _____

Lassan beszélj!

\+ _____

Állj fel!

\+ _____

Mindennap sokat tanulok.

\+ _____

4.
RÉSZ

Introduction 3
(Bemutatkozás – 3. lecke)

Olvasd el és fordítsd le az alábbi mondatokat szóban!

Introduction (Bemutatkozás)

I would like to introduce myself.

My name is Tom. My ninckname is Tommy. I am thirteen years old. I am a student.[1] I go to the Oxford Primary School. I am in grade 7. I study hard because I would like to be a doctor. I am from Hungary. I live in Budapest, in the 18th district. My hobby is dancing. My favourite colour is blue. I have got a lot of friends. My best friend is Jack. I have got a sister but I have not got any brothers. I have got two dogs but I have not got any cats. I can speak English but I cannot speak German. As for my appearance, I am tall and sporty. I have got big blue eyes and short black hair. I look like my father. As for my personality, I am kind, helpful and hard-working. I can say that I have my mother's personality.

All in all that is all about me.

[1] I am a teacher and I work for PlayENG.

Szókincs APP

Olvasd el és fordítsd le az alábbi kérdéseket és válaszokat! Minden kérdést válaszolj is meg! Válaszodat írd az üres vonalra!

KÉRDÉS	VÁLASZ
What is your name?	• My name is Tom.
What is your nickname?	• My nickname is Tommy.
How old are you?	• I am ten (years old).
When were you born?	• I was born on 20th October, 1993. *(Kiolvasva a dátum: the twentieth of October, nineteen ninety-three)*
Where were you born?	• I was born in Budapest, which is the capital (city) of Hungary.
What do you do?	• I am a student at the local primary school. • I am a student at the local secondary school. • I am a university student. • I work as a doctor. • I am a teacher and I work for PlayENG.
Where are you from?	• I am from Hungary.
Where do you live?	• I live in Budapest, the capital (city) of Hungary. • I live in a detached house, in the 18th district. • I live in a flat, in the 6th district. • I live in a town, called Eger. • I live in a small village, called Szomolya.
Who do you live with?	• I live with my family / boyfriend / girlfriend / husband / wife / friend. • I live alone.
What is your address?	• I live at number 10 Nagymező Street / Andrássy Road, in the 6th district. (Our flat is on the first floor of a big block of flats.)

Szókincs APP

Bemutatkozás – 3. lecke
4. RÉSZ
SPEAKING

Are you married?

- No, I am not (married). I'm single.
- Yes, I am.

What do you look like?

- I have wavy / straight / curly, long / short, fair / dark / brown / red hair and brown / blue / green eyes. I have got a round / oval / long face (with a small / big nose and small / big ears). I have a long / small beard and a moustache.

What is your personality like?

- I am sociable, cheerful and hard-working. I have a good sense of humour. I am talkative but sometimes a bit shy. I can be selfish too.

What are you interested in?

- I am interested in travelling / films / sport / music / animals / nature.

What do you like doing in your free time?

- In my free time I like watching TV / playing ball games / listening to music / reading books / going out.

Have you got any friends?

- Yes, I have (got many friends and I like going out with them).
- Yes, but I have got only one or two / a few really good friends.

Which / What school do you go to?

- I go to the Oxford Primary School.
- I go to the local secondary school / vocational secondary school.

Which year are you in?

- I am in the 7th year of primary school. / I am in grade 7.
- I am in the 10th year of school.
- I am in the 2nd semester of my first year at university.

What are your plans for the future?

- I do not know yet.
- I would like to go on to a university or college. I want to become a doctor.

Írj egy fogalmazást magadról!

General Dialogue
(Általános társalgás)

Greetings (Köszönések)

Hi. / Hello.	Szia!
Good morning.	Jó reggelt kívánok! *(12.00 előtt)*
Good afternoon.	Jó napot kívánok! *(12.00 és 18.00 között)*
Good evening.	Jó estét kívánok! *(18.00 után)*
Good night.	Jó éjszakát kívánok!
Bye. / Bye-bye. / Goodbye.	Viszontlátásra!

Notices (Feliratok)

Entrance	Bejárat
Exit	Kijárat
Emergency exit	Vészkijárat
Push	Tolni
Pull	Húzni
Toilets	Mosdók
Gentlemen (rövidítés: Gents)	Férfimosdó
Ladies	Női mosdó
Vacant	Szabad
Occupied / Engaged	Foglalt
Out of order	Használaton kívül
No smoking	Nemdohányzó
Private	Magánterület
No entry	Belépni tilos!

Basic Expressions (Alapvető kifejezések)

Yes.	Igen.
No.	Nem.
Maybe. / Perhaps.	Talán.
Please.	Kérem.
Thanks. / Thank you.	Köszi. / Köszönöm.
Thank you very much.	Nagyon szépen köszönöm.
You're welcome.	Szívesen.
Don't mention it.	Szóra sem érdemes.
Not at all.	Nincs mit.
Hello. / Hi.	Szia!
Good morning.	Jó reggelt! *(12.00 előtt)*
Good afternoon.	Jó napot! *(12.00 és 18.00 között)*
Good evening.	Jó estét! *(18.00 után)*
Good night.	Jó éjszakát!
Bye. / Bye-bye. / Goodbye.	Viszlát!
See you soon!	Viszlát hamarosan!
See you later!	Viszlát később!
Have a nice day!	Kellemes napot!
Have a good weekend!	Kellemes hétvégét!
Excuse me.	Elnézést. *(figyelemfelkeltésre / valaki kikerülésekor / bocsánatkérésre használható)*
Sorry.	Bocsánat.
No problem.	Semmi gond.
It's OK. / That's OK.	Rendben van.
Don't worry about it.	Ne aggódj miatta.
OK.	Rendben van. / Oké.
Of course.	Természetesen.
Of course not.	Természetesen nem.

Szókincs APP

That's fine.	Remek.
That's right.	Helyes. / Rendben van.
Sure.	Hogyne. / Persze. / Biztosan.
Certainly. / Definitely. / Absolutely.	Feltétlenül. / Hogyne. / Persze.
As soon as possible. (ASAP)	Amint lehetséges.
That's enough.	Elég.
It doesn't matter.	Nem baj. / Nem számít.
It's not important.	Nem fontos.
It's not serious.	Nem komoly.
It's not worth it.	Nem éri meg.
I'm in a hurry.	Sietek.
I've got to go.	Mennem kell.
I'm going out.	Elmegyek. *(szórakozni)*
Sleep well.	Aludj jól!
Same to you!	Te is. *(Ugyanazt kívánom neked is.)*
Me too.	Én is.
Not bad.	Nem rossz.
I like him / her.	Kedvelem őt. *(hímnem / nőnem)*
I don't like him / her.	Nem kedvelem őt. *(hímnem / nőnem)*
Thanks for your help.	Köszönöm a segítséget.
Thanks for your hospitality.	Köszönöm a vendéglátást.
Thanks for your e-mail.	Köszönöm az e-mailt.
Thanks for everything.	Mindent köszönök.
I'm sorry.	Sajnálom. / Elnézést kérek.
I'm really sorry.	Őszintén sajnálom.
Sorry for being late.	Elnézést, hogy elkéstem.
Sorry to keep you waiting.	Elnézést, amiért megvárakoztattalak.
Sorry for the delay.	Elnézést a késésért.
Look!	Figyelj!
Great!	Remek!
Come on!	Gyerünk! / Rajta!

Általános társalgás
Alapvető kifejezések
4. RÉSZ
SPEAKING

Only joking! / Just kidding!	Csak viccelek!
Bless you!	Egészségedre! *(tüsszentés után)*
Cheers!	Egészségedre! *(koccintáskor)*
That's funny!	Ez vicces!
That's life!	Ilyen az élet.
Damn it!	A fene egye meg!
Come in!	Gyere be!
Please sit down.	Ülj le, kérlek!
Could I have your attention, please?	Figyelnél rám, kérlek?
Let's go!	Menjünk!
Hurry up!	Siess!
Get a move on!	Mozgás!
Calm down.	Nyugodj meg!
Steady on!	Ne túlozz! / Fogalmazz óvatosabban!
Hang on a second.	Várj egy másodpercet!
Hang on a minute.	Várj egy percet!
One moment, please.	Egy pillanatot kérek.
Just a minute.	Csak egy perc.
Take your time.	Csak nyugodtan.
Please be quiet.	Kérlek, maradj csendben!
Shut up!	Fogd be a szád!
Stop it!	Fejezd ezt be!
Don't worry.	Ne aggódj!
Don't forget.	Ne feledd!
Help yourself.	Szolgáld ki magad!
Go ahead.	Kezdd el!
Let me know!	Tudasd velem!
After you!	Csak utánad!
here	itt
there	ott
everywhere	mindenhol
nowhere	sehol

somewhere	valahol
Where are you?	Hol vagy?
What's this? It's a…	Mi ez? Ez egy…
What's that? It's a…	Mi az? Az egy…
What are these? They're…	Mik ezek? Ezek…
What are those? They're…	Mik azok? Azok…
Is anything wrong?	Valami baj van?
What's the matter?	Mi a baj?
Is everything OK?	Minden rendben?
Have you got a minute?	Van egy perced?
Have you got a pen I could borrow?	Van egy tollad kölcsönbe?
Really?	Igazán?
Are you sure?	Biztos vagy benne?
Why?	Miért?
Why not?	Miért ne?
What?	Mi?
What's going on?	Mi folyik itt?
What's happening?	Mi történik?
What happened?	Mi történt?
Where?	Hol?
When?	Mikor?
Who?	Ki?
How?	Hogyan?
How many? / How much?	Mennyi? *(megszámlálható / megszámlálhatatlan)*
Congratulations!	Gratulálok!
Well done!	Szép munka volt!
Good luck!	Sok szerencsét!
Bad luck!	Balszerencse.
Never mind!	Ne törődj vele!
What a pity! / What a shame!	Milyen kár!
Happy birthday!	Boldog születésnapot!

Happy New Year!	Boldog új évet!
Happy Easter!	Kellemes húsvéti ünnepeket!
Happy Christmas! / Merry Christmas!	Boldog karácsonyt! / Kellemes karácsonyt!
Happy Valentine's Day!	Boldog Valentin-napot!
Glad to hear it.	Örömmel hallom.
Sorry to hear that.	Sajnálattal hallom.
I'm tired.	Fáradt vagyok.
I'm exhausted.	Kimerült vagyok.
I'm hungry.	Éhes vagyok.
I'm thirsty.	Szomjas vagyok.
I'm bored.	Unatkozom.
I'm worried.	Aggódom.
I'm looking forward to it.	Alig várom.
I'm in a good mood.	Jó hangulatban vagyok.
I'm in a bad mood.	Rossz hangulatban vagyok.
I can't be bothered.	Nem zavar.
Welcome!	Isten hozott!
Welcome to Hungary!	Isten hozott Magyarországon!
Long time no see!	Régóta nem láttalak.
All the best!	A legjobbakat!
See you tomorrow!	Viszlát holnap!
What do you think?	Mit gondolsz?
I think…	Úgy gondolom…
I hope (that)…	Remélem, (hogy)…
I'm afraid that…	Félek, hogy…
In my opinion,…	Véleményem szerint…
I agree.	Egyetértek.
I disagree. / I don't agree.	Nem értek egyet.
That's true.	Ez igaz.
That's not true.	Ez nem igaz.
I think so.	Én is így gondolom.

I don't think so.	Nem hiszem.
I hope so.	Én is remélem.
I hope not.	Remélem, nem.
You're right.	Igazad van.
You're wrong.	Nincs igazad.
I don't mind.	Nem bánom.
It's up to you.	Tőled függ.
That depends.	Attól függ.
That's interesting.	Érdekes.
That's funny.	Ez vicces.
Excuse me, where's the toilet?	Elnézést, merre van a mosdó?
Excuse me, where's the Gents?	Elnézést, merre van a férfimosdó?
Excuse me, where's the Ladies?	Elnézést, merre van a női mosdó?

Language skills (Nyelvtudás)

Do you speak English?	Beszélsz angolul?
Yes, I do. / No, I don't.	Igen. / Nem.
I don't speak English.	Nem beszélek angolul.
I don't speak much English.	Nem beszélek jól angolul.
I only speak very little English.	Csak egy nagyon kicsit beszélek angolul.
I speak a little English.	Egy kicsit beszélek angolul.
Please speak more slowly.	Kérlek, beszélj lassabban!
Please write it down.	Kérlek, írd ezt le!
Could you please repeat that?	Megismételnéd, légy szíves?
I see.	Értem.
I don't understand.	Nem értem.
I know.	Tudom.
I don't know.	Nem tudom.

Szókincs APP

5. RÉSZ

Situations
(Hétköznapi helyzetek)

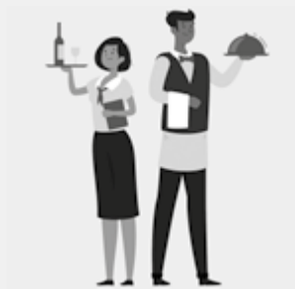

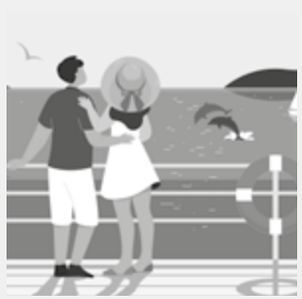

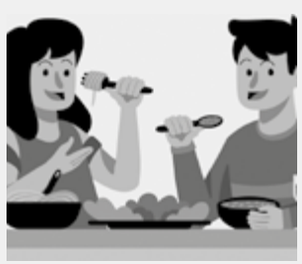

Restaurant
(Étterem)

Restaurant (Étterem)

We would like a table for two.	Szeretnénk egy asztalt két főre.
What would you like to drink?	Mit szeretnél inni?
One water, please. One tea, please. Two coffee, please. Three Coke with ice, please.	Egy vizet kérek. Egy teát kérek. Két kávét kérek. Három kólát kérek jéggel. **FIGYELEM!** Az angol nyelvben a folyadékok megszámlálhatatlan főnevek, azaz nincs többes számú alakjuk. A folyadékokat csak egyes számú alakban lehet használni, de étteremben szokták így is mondani.
Here is the menu.	Itt van az étlap. *(átnyújtáskor)*
Are you ready to order, Sir / Madam?	Sikerült választani, hölgyem / uram?
Yes, I will have… I will have this one.	Igen,… kérek. Ezt kérem. **FIGYELEM!** Ételt az *I will have…* kifejezéssel rendelünk.
No, I need some more time.	Nem, még szükségem van egy kis időre.
What do you recommend?	Mit ajánlasz?
One more wine, please. Can I have one more beer, please? Can I have another glass of wine, please?	Még egy bort kérek. Kaphatnék még egy sört? Kaphatnék még egy pohár bort?
Enjoy your meal.	Jó étvágyat!
It is nice.	Finom.
The bill, please. I would like to pay (in cash / by card).	A számlát kérem. Fizetni szeretnék (készpénzzel / kártyával).

Szókincs APP

How would you like to pay?	Hogy szeretnél fizetni?
In cash. / By card.	Készpénzzel. / Kártyával.
Keep the change. I need five euros back.	Tartsd meg a visszajárót! Öt eurót kérek vissza. **FIGYELEM!** Angolul azt mondjuk, hogy mennyit kérünk vissza, ha borravalót adunk, míg a magyarban azt mondjuk, hogy mennyiből kérünk vissza.
Can you put it / them on my tab?	Hozzáírnád ezt / ezeket a számlámhoz?

Fordítsd le a mondatokat!

Szeretnék egy asztalt egy főre.

⊕ _____

Egy szénsavas vizet kérek.

⊕ _____

Egy gulyáslevest kérek.

⊕ _____

Még egy teát kérek.

⊕ _____

A számlát kérem.

⊕ _____

Kártyával szeretnék fizetni.

⊕ _____

Jó étvágyat!

⊕ _____

Fordítsd le a párbeszédet!

Restaurant (Étterem)
Waiter / Waitress

Guest

Good afternoon. I would like a table for one.

Good afternoon. Please, follow me.
Here is your table. Take a seat, please.

What would you like to drink?

A Coke, please.

Here is your Coke.
Are you ready to order, Sir?

Yes, I will have this one, please.

Anything else?

No, thanks.

Here is your food. Enjoy your meal.

Thank you. It is nice.

I would like to pay in cash.

Here is your bill.

Thank you. Keep the change.

Have a nice day. Goodbye.

You too. Goodbye.

Szókincs APP

Egészítsd ki a párbeszédet!

Restaurant (Étterem)
Waiter / Waitress

Guest

Good afternoon. Please, follow me.
Here is your table. Take a seat, please.

What would you like to drink?

Are you ready to order, Madam?

Anything else?

Here is your food. Enjoy your meal.

Here is your bill.

Thank you.
Goodbye.

Shopping (Vásárlás)

Shopping (Vásárlás)

Can I help you?	Segíthetek?
Can you help me, please?	Tudnál segíteni?
Have a look at these beautiful bags.	Nézd ezeket a gyönyörű táskákat!
I like this one.	**Ez tetszik.**
I am looking for a big, black bag.	Egy nagy, fekete táskát keresek.
What colour would you like?	Milyen színűt szeretnél?
I would like a red one.	Pirosat szeretnék.
I like these jeans.	Tetszik ez a farmer. / Tetszenek ezek a farmerek. **FIGYELEM!** Az angolban a páros testrészen hordott ruhaneműket mindig többes számú alakban használjuk. Akkor is, ha egy darabról vagy több darabról beszélünk.
What is your size?	Mi a méreted?
My size is S. XS – extra small / S – small / M – medium / L – large / XL – extra large	S-es a méretem. XS / S / M / L / XL
Can I try it / them on?	Felpróbálhatom ezt / ezeket?
Yes, of course.	Igen, természetesen.
Where is the changing room / fitting room?	Hol van a próbafülke?
The changing room / fitting room is over there.	Ott van a próbafülke.
It fits me. / It suits me.	Jó a méret. / Jól áll.
It is too big / small. Can I have a smaller / bigger one?	Túl nagy / kicsi. Kaphatok egy kisebbet / nagyobbat?
It looks great. / They look great.	Jól néz / néznek ki.

Szókincs APP

How much is it / are they?	Mennyibe kerül / kerülnek?
It is / they are ten euros.	Tíz euró.
It is too expensive. Can you make it cheaper?	Túl drága. Oda tudnád adni olcsóbban?
My (final) offer is 10 euros.	A (végső) ajánlatom tíz euró.
I will take it / them.	Megveszem ezt / ezeket. **FIGYELEM!** Angolul nem a venni *(buy)* szót használjuk, hanem az elvinni *(take)* kifejezést.
I would like to pay in cash / by card.	Készpénzzel/kártyával szeretnék fizetni.

Fordítsd le a mondatokat!

Segítenél nekem, kérlek?

? _____

Egy hosszú, fekete ruhát szeretnék venni.

+ _____

Hol van a próbafülke?

? _____

Ez mennyibe kerül?

? _____

M-es a méretem.

+ _____

Túl nagy.

+ _____

Megveszem.

+ _____

Fordítsd le a párbeszédet!

Shopping (Vásárlás)
Shop assistant

Customer

Good afternoon. Can I help you?

Yes, please. I am looking for a long, black dress.

What about this one?

It looks great. Can I try it on?

Yes, you can. The fitting room is over there.

It suits me.

I will take it.

Where can I pay?

At the checkout.

Thank you for your help.

Hello. It's going to be $21. How would you like to pay?

In cash.

Thank you. Have a nice day. Bye.

Thank you. Bye.

Szókincs APP

Egészítsd ki a párbeszédet!

Shopping (Vásárlás)
Shop assistant

Customer

Good afternoon.

What about this one?

The fitting room is over there.

It is fifty-one euros.

How would you like to pay?

Thank you. Bye.

Accommodation (Szállás)

Checking in (Bejelentkezés)

We have a reservation.	Van foglalásunk.
Can I have your name, please?	Megmondanád a neved?
Yes, my name is…	Igen, …nak hívnak.
I need your documents. (ID / passport)	Szükségem van az irataidra. (személyi igazolvány / útlevél)
The price includes breakfast too, right?	Az ár tartalmazza a reggelit is, ugye?
Of course. / Certainly.	Természetesen.
Unfortunately, no.	Sajnos nem.
I have booked half board / full board, right?	Félpanziós/teljes ellátást foglaltam, ugye?
When is the breakfast?	Mikor van a reggeli?
When is the restaurant open?	Mi az étterem nyitvatartása?
Where is the spa?	Hol van a fürdő?
The restaurant is open from 6 to 11 every day.	Az étterem mindennap 6–11-ig van nyitva.
The restaurant is on the ground level.	Az étterem a földszinten van.
Here you are.	Itt van. / Tessék. ***(amikor átadunk valamit)***
Here is the key / room card.	Itt a kulcs / szobakártya.
Your room number is 202.	A szobaszáma 202. **FIGYELEM!** Az angol nyelvben a szoba számát egyesével olvassuk ki, és a nullát *oh*-nak mondjuk.
It is on the second floor.	A második emeleten van.

Szókincs APP

Is the Wi-Fi available in the hotel?	Van wifi a hotelban?
What is the Wi-Fi password?	Mi a wifi jelszava?
Can you write it down?	Le tudnád írni?
Where is the lift? / Where are the stairs?	Hol van a lift? / Hol van a lépcső?
The lift is next to the entrance.	A lift a bejárat mellett van.
Enjoy your stay!	Kellemes időtöltést!
Thank you for your help.	Köszönöm a segítséget!

Fordítsd le a mondatokat!

Van egy foglalásom.

+ _____

Mi a szobaszámom?

? _____

Mi a wifijelszó?

? _____

Hol van a lift?

? _____

Mikor van nyitva az étterem?

? _____

Az ár tartalmazza a vacsorát is?

? _____

Köszönöm a segítséged!

+ _____

Fordítsd le a párbeszédet!

Checking in (Bejelentkezés)
Receptionist

Guest

Good afternoon.
How can I help you?

Hi. I would like to check in.

Can I have your name, please?

Yes, my name is Tom Tracy.

I can see your reservation. You have reserved a standard room with half board for three nights. I need your passport.

That is correct. Here you are.

Thank you.
Here is your room card. Your room number is 205.

Thank you.
When is the dinner?

It is from 6 to 9 every day.

Thank you.
Could you tell me the Wi-Fi password?

Certainly. Type the name of the hotel.

Thank you for your help.

Enjoy your stay!

Szókincs APP

Egészítsd ki a párbeszédet!

Checking in (Bejelentkezés)
Receptionist

Guest

Good afternoon.
How can I help you?

Can I have your name, please?

I can see your reservation. I need your passport.

Here is your room card. Your room number is 105.

It is open from 6 a.m. to 10 p.m. every day.

Of course. Here is the Wi-Fi password.

Enjoy your stay!

Checking out (Kijelentkezés)

I / We would like to check out.	Szeretnék/szeretnénk kijelentkezni.
Can I have your name and your room number, please?	Kérhetek egy nevet és szobaszámot?
My name is… and my room number is…	A nevem… és a szobaszámom…
Here is my key / room card.	Itt van a kulcsom / szobakártyám.
Did you have anything from the minibar?	Volt fogyasztás a minibárból?
Yes, one beer. / No, we did not.	Igen, egy sör. / Nem.
How would you like to pay?	Hogy szeretnél fizetni?
In cash. / By card.	Készpénzzel. / Kártyával.
Here is your receipt.	Itt van a számla.
Have a nice flight!	Jó repülőutat kívánok!

Fordítsd le a mondatokat!

Szeretnénk kijelentkezni.

\+ _____

Itt van a (szoba)kártyám.

\+ _____

Fogyasztottam egy sört a minibárból.

\+ _____

Fizethetek kártyával?

? _____

Szükségem van a számlámra.

\+ _____

Szókincs APP

Jó repülőutat kívánok!

Remélem, jövőre vissza tudunk jönni.

Fordítsd le a párbeszédet!

Checking in (Kijelentkezés)
Receptionist

Guest

Good morning, Sir. Can I help you?

Yes, I would like to check out.

Okay. May I ask your name and room number?

I am Tom Tracy, and my room number is 101.

Did you have anything from the minibar?

Yes, one Coke.

The three nights with half board and the Coke will be 305 euros.

How would you like to pay?

OK. I would like to pay by card.

All right. Thank you.

Have a nice flight.

Szókincs APP

Egészítsd ki a párbeszédet!

Checking in (Kijelentkezés)
Receptionist

Guest

Good morning. Can I help you?

Okay. May I ask your name and room number?

Did you have anything from the minibar?

The three nights with half board will be 300 euros.

How would you like to pay?

Thank you. Have a nice flight.

Travelling
(Utazás)

On foot (Gyalog)

I am lost. I have lost my way. I have got lost.	Eltévedtem.
Please, show me where we are on this map.	Kérlek, mutasd meg, hogy hol vagyunk ezen a térképen.
Excuse me. How can I get to the museum / hotel / local market?	Elnézést. Hogy tudok eljutni a múzeumba / hotelbe / helyi piacra?
Excuse me. Can you help me, please? I am looking for the airport.	Elnézést. Segítenél, kérlek? A repteret keresem.
How far is it?	Mennyire van messze?
It is not far. It is quite close. It is a long way. It is a long way on foot. It is about a / one kilometre from here.	Nincs messze. Elég közel van. Messze van. Gyalog messze van. Körülbelül egy kilométerre van.
Can I walk there? Can I go by bus?	Gyalog eljutok oda? Tudok busszal menni?
Yes, you can. No, you cannot. Yes, but it is too far (from here). Yes, but it takes about fifteen minutes on foot.	Igen. Nem. Igen, de túl messze van (innen). Igen, körülbelül tizenöt percre van innen gyalog.
How long does it take to get there (on foot)?	Mennyi idő alatt tudok (gyalog) eljutni oda?
Is there any other way to go there besides taxi?	Van a taxin kívül más mód, hogy eljussak oda?

Szókincs APP

Yes, there is. No, there is not. Yes, you can go by bus.	Igen. Nem. Igen, busszal is lehet menni.
Take this road. Go along this street / road.	Erre menj! Menj ezen az utcán / úton!
Turn right / left.	Fordulj jobbra / balra!
Turn right at the first street / corner. Turn right at the crossroads. Turn left at the second set of traffic lights.	Fordulj jobbra az első utcánál / saroknál! Fordulj jobbra a kereszteződésnél! Fordulj balra a második lámpás kereszteződésnél!
Go as far as the…	Menj a…ig!
Go straight on.	Menj egyenesen tovább!
It is about… metres from the…	Körülbelül… méter a…tól.
Go over / under the bridge.	Menj át a hídon / a híd alatt!
Walk through the park.	Menj át a parkon!
Continue straight ahead for about a kilometre.	Menj egyenesen tovább egy kilométert!
You will pass a / an…	El fogsz menni… mellett.
You will cross some railway lines.	Vasúti sínen fogsz átmenni.
It will be on your left. It will be on your right. It will be straight ahead of you. The… will be on your left.	A bal oldaladon lesz. A jobb oldaladon lesz. Előtted lesz. A(z)… a bal oldaladon lesz.

Fordítsd le a mondatokat!

Hogy tudok eljutni a helyi piacra?

? _____

Mennyire van messze?

? _____

Erre menj!

+ _____

Fordulj balra a második utcánál!

+ _____

Gyalog eljutok oda?

? _____

Mennyi idő gyalog?

? _____

Menj egyenesen tovább!

+ _____

Hétköznapi helyzetek
Utazas
5. RÉSZ
SPEAKING

Fordítsd le a párbeszédet!

Travelling (Utazás)
Tourist

Local girl

Excuse me.

I think I am lost.

Can you help me, please?

I am looking for the Moonlight Hotel.

Certainly. I think I know where it is.

Is it far?

No, not really. You can go on foot.

I am in a hurry. How long does it take to get there?

It takes about ten minutes on foot.

Take this road. Turn right at the third corner. Then go straight on and the hotel will be straight ahead of you.

Thank you for your help.

Have a nice day.

You too. Bye.

Szókincs APP

Egészítsd ki a párbeszédet!

Travelling (Utazás)
Tourist

Local girl

Certainly. Which market?

Oh, it is close to us.

You can go on foot.

It takes about five minutes.

Take this road.
Turn right at the third corner.
It will be straight ahead of you.

You are welcome. Bye.

Hétköznapi helyzetek
Utazas
5. RÉSZ
SPEAKING

Public transport (Tömegközlekedés)

Excuse me.	Elnézést.
I have got lost.	Eltévedtem.
How can I get to the zoo?	Hogy tudok eljutni az állatkertbe?
You can take metro line 1.	Mehetsz az 1-es metróval.
You can take tram number 1.	Mehetsz az 1-es villamossal.
You can take bus number 1.	Mehetsz az 1-es busszal.
Which (metro) line shall I take, and which direction?	Melyik metróval és milyen irányba kell mennem?
Do I have to change (buses)?	Át kell szállnom (másik buszra)?
Where can I buy a ticket?	Hol tudok jegyet venni?
How much is the ticket?	Mennyibe kerül a jegy?
I would like a (single / return) ticket, please.	Szeretnék egy egy utazásra szóló jegyet / retúrjegyet.
Where to?	Hová?
To New York.	New Yorkba.
Does this bus go to the zoo?	Ez a busz megy az állatkerthez?
Where can I get on / off?	Hol tudok felszállni / leszállni?
Get on / off at…	Szállj fel / le…nál.
How many more stops is it to the zoo?	Hány megálló még az állatkert?
It is the second stop from here.	A második megálló innen.
Thank you for your help.	Köszönöm a segítségedet.
Have a nice journey!	Jó utat!

Szókincs APP

Fordítsd le a mondatokat!

Eltévedtem.

+ _____

Hol tudunk jegyet venni?

? _____

Erre menj!

+ _____

Ez a busz megy a piacra?

? _____

Hol tudok felszállni a metróra?

? _____

Mennyi idő busszal?

? _____

Hol kell leszállnom?

? _____

Hétköznapi helyzetek
Utazas
5. RÉSZ
SPEAKING

Fordítsd le a párbeszédet!

Travelling (Utazás)
Tourist

Local girl

Excuse me. I think I am lost.
Can you help me, please?
I am looking for the Moonlight Hotel.

Certainly. Fortunately, I know where it is.

Is it far?

Yes, a bit. You can go by bus.

How long does it take to get there?

It takes about ten minutes by bus.

Take this road.
Turn right at the first corner.
The bus stop will be on your left.
Take bus number 2 and get off at the third stop.

Thank you for your help.

No problem.

Szókincs APP

Egészítsd ki a párbeszédet!

Travelling (Utazás)
Tourist

Local girl

Of course.

It is a bit far from here.
Take bus number 5.

It takes about fifteen minutes.
You can get on the bus here and and get off at Andrássy Road.

No problem.

Hétköznapi helyzetek
Utazas
5. RÉSZ
SPEAKING

Taxi (Taxi)

Where to?	Hová lesz?
I am going to the zoo.	Az állatkertbe megyek.
How long does it take to get there?	Mennyi idő, hogy eljussak oda?
It takes approximately five minutes.	Körülbelül öt perc.
How much is it to the zoo?	Mennyibe kerül az állatkertig?
It is about ten euros.	Körülbelül tíz euró.
It is too expensive. Can you make it cheaper?	Túl drága. Tudnál engedni az árból?
Keep the change. I need five euros back.	Tartsd meg a visszajárót! Öt eurót kérek vissza. **FIGYELEM!** Angolul azt mondjuk, hogy mennyit kérünk vissza, ha borravalót adunk, míg a magyarban azt mondjuk, hogy mennyiből kérünk vissza.

Fordítsd le a mondatokat!

Az állatkertbe szeretnék menni.

\+ _____

Mennyi idő, hogy eljussak oda?

? _____

Mennyibe kerül a reptérig?

? _____

Túl drága.

\+ _____

Szókincs APP

Tíz eurót kérek vissza.

\+ _____

El tudnál vinni az állatkertbe?

? _____

Fordítsd le a párbeszédet!

Travelling (Utazás)
Taxi driver

Passanger

Hello. I am going to the zoo.
How much does it cost to get there?

Hello.
It costs fifteen euros.

All right.

I am in a hurry. How long does it take to get there?

It takes about ten minutes.

Okay. Let's go.

Szókincs APP

Egészítsd ki a párbeszédet!

Travelling (Utazás)
Taxi driver

Passanger

Hello.

Hello.
Where to?

Please, get in.

It takes about five minutes.

Here is the zoo.
It will be ten euros.

Checking in at the airport (Bejelentkezés a reptéren)

Where is the check-in counter for *Wizz Air*?	Hol találom a Wizz Air bejelentkezési pultját?
I would like to check in for my flight.	Szeretnék bejelentkezni a járatomra.
Can I see your passport and ticket, please?	Láthatnám az útleveledet és a jegyedet, kérlek?
Yes, here you are.	Igen, tessék. *(amikor átadunk valamit)*
Can I get a window / aisle seat, please?	Kérhetek ablak- / folyosó melletti ülést?
Put your suitcase on the conveyor belt!	Tedd fel a bőröndöt a szalagra!
Here is your boarding pass.	Itt van a beszállókártyád.
How many bags am I allowed to check in?	Hány bőröndöt adhatok fel?
What is the weight limit for checked-in luggage?	Mekkora a súlykorlát a feladott poggyászra?
Can I check this bag to my final destination?	Feladhatom ezt a csomagot a célállomásig?
Is there a weight limit for carry-on luggage?	Van súlykorlát a kézipoggyászra?
How much does it cost to check in an extra bag?	Mennyibe kerül egy pluszbőrönd feladása?
What time does boarding begin for my flight?	Mikor kezdődik a beszállás a járatomra?
What is the gate number for my flight?	Melyik kaputól indul a járatom?
How long is the flight from here to London?	Mennyi idő a repülőút innen Londonba?

Szókincs APP

Going through security (Biztonsági ellenőrzésen áthaladás)

Where is the security check?	Hol találom a biztonsági ellenőrzést?
Do I need to take off my shoes / belt?	Le kell vennem a cipőmet / övemet?
Does my laptop need to be in a separate bin?	A laptopomat külön kosárba kell tennem?
Are there any restrictions on liquids?	Vannak korlátozások a folyadékokra?

At the boarding gate (A beszállókapunál)

Is this the correct gate for my (connecting) flight to London?	Ez a jó kapu a Londonba tartó (csatlakozó) járathoz?
Where is the departure gate for flight *[flight number]*?	Hol van a *[járatszám]* járat indulási kapuja?
Boarding will begin shortly / in ten minutes.	A beszállás hamarosan / tíz perc múlva kezdődik.
The flight is on schedule.	A járat a tervezett menetrend szerint indul.
What time will we start boarding?	Mikor kezdődik a beszállás?
Is the flight on time?	A járat időben indul?
Can I see your passport and boarding pass, please?	Megmutatnád az útleveledet és a beszállókártyádat, kérlek?
Enjoy your flight! / Have a pleasant flight!	Kellemes repülést!
Can I get a boarding pass reprint?	Ki lehet újra nyomtatni a beszállókártyámat?

Boarding the plane (A repülőgépre történő beszállás)

Please proceed down the aisle to your seat.	Kérlek, haladj tovább a folyosón az ülésedhez!
Can you help me put this bag in the overhead bin?	Segítenél nekem ezt a táskát feltenni a felső tárolóba?
Is this my seat?	Ez az én ülésem?
Excuse me, I think you are in my seat.	Elnézést, azt hiszem, az én ülésemen ülsz.
Can I have some water, please?	Kaphatnék egy kis vizet?
Can I switch seats with someone?	Helyet cserélhetek valakivel?

General inquiries (Általános érdeklődés)

Is there free Wi-Fi in the airport?	Van ingyenes wifi a reptéren?
Where is the restroom?	Hol van a mosdó?
Can you guide me to the baggage claim area?	El tudna irányítani a poggyászkiadó területhez?
Where is the information desk / taxi stand / shuttle bus / rental car area?	Hol van az információs pult / taxiállomás / transzferbusz / autókölcsönző?
Is there a currency exchange office here?	Van itt pénzváltó?
Is there a Lost and Found office in the airport?	Van a reptéren talált tárgyak osztálya?

Games
(Játékok)

Szólánc

Folytasd a szóláncot mindig az adott szó utolsó betűjével!

1. _____	2. _____	3. _____
4. _____	5. _____	6. _____
7. _____	8. _____	9. _____
10. _____	11. _____	12. _____
13. _____	14. _____	15. _____
16. _____	17. _____	18. _____
19. _____	20. _____	21. _____
22. _____	23. _____	24. _____
25. _____	26. _____	27. _____
28. _____	29. _____	30. _____

1. _____	2. _____	3. _____
4. _____	5. _____	6. _____
7. _____	8. _____	9. _____
10. _____	11. _____	12. _____
13. _____	14. _____	15. _____
16. _____	17. _____	18. _____
19. _____	20. _____	21. _____
22. _____	23. _____	24. _____
25. _____	26. _____	27. _____
28. _____	29. _____	30. _____

1.	2.	3.
4.	5.	6.
7.	8.	9.
10.	11.	12.
13.	14.	15.
16.	17.	18.
19.	20.	21.
22.	23.	24.
25.	26.	27.
28.	29.	30.

1.	2.	3.
4.	5.	6.
7.	8.	9.
10.	11.	12.
13.	14.	15.
16.	17.	18.
19.	20.	21.
22.	23.	24.
25.	26.	27.
28.	29.	30.

1.	2.	3.
4.	5.	6.
7.	8.	9.
10.	11.	12.
13.	14.	15.
16.	17.	18.
19.	20.	21.
22.	23.	24.
25.	26.	27.
28.	29.	30.

1.	2.	3.
4.	5.	6.
7.	8.	9.
10.	11.	12.
13.	14.	15.
16.	17.	18.
19.	20.	21.
22.	23.	24.
25.	26.	27.
28.	29.	30.

1.	2.	3.
4.	5.	6.
7.	8.	9.
10.	11.	12.
13.	14.	15.
16.	17.	18.
19.	20.	21.
22.	23.	24.
25.	26.	27.
28.	29.	30.
31.	32.	33.
34.	35.	36.
37.	38.	39.

1.	2.	3.
4.	5.	6.
7.	8.	9.
10.	11.	12.
13.	14.	15.
16.	17.	18.
19.	20.	21.
22.	23.	24.
25.	26.	27.
28.	29.	30.
31.	32.	33.
34.	35.	36.
37.	38.	39.

1.	2.	3.
4.	5.	6.
7.	8.	9.
10.	11.	12.
13.	14.	15.
16.	17.	18.
19.	20.	21.
22.	23.	24.
25.	26.	27.
28.	29.	30.
31.	32.	33.
34.	35.	36.
37.	38.	39.

1.	2.	3.
4.	5.	6.
7.	8.	9.
10.	11.	12.
13.	14.	15.
16.	17.	18.
19.	20.	21.
22.	23.	24.
25.	26.	27.
28.	29.	30.
31.	32.	33.
34.	35.	36.
37.	38.	39.

1. _____ 2. _____ 3. _____
4. _____ 5. _____ 6. _____
7. _____ 8. _____ 9. _____
10. _____ 11. _____ 12. _____
13. _____ 14. _____ 15. _____
16. _____ 17. _____ 18. _____
19. _____ 20. _____ 21. _____
22. _____ 23. _____ 24. _____
25. _____ 26. _____ 27. _____
28. _____ 29. _____ 30. _____
31. _____ 32. _____ 33. _____
34. _____ 35. _____ 36. _____
37. _____ 38. _____ 39. _____

1. _____ 2. _____ 3. _____
4. _____ 5. _____ 6. _____
7. _____ 8. _____ 9. _____
10. _____ 11. _____ 12. _____
13. _____ 14. _____ 15. _____
16. _____ 17. _____ 18. _____
19. _____ 20. _____ 21. _____
22. _____ 23. _____ 24. _____
25. _____ 26. _____ 27. _____
28. _____ 29. _____ 30. _____
31. _____ 32. _____ 33. _____
34. _____ 35. _____ 36. _____
37. _____ 38. _____ 39. _____

Szógyűjtés

Gyűjts szavakat azonos kezdőbetűvel!

A

1. _____ 2. _____
3. _____ 4. _____
5. _____ 6. _____
7. _____ 8. _____
9. _____ 10. _____
11. _____ 12. _____
13. _____ 14. _____
15. _____ 16. _____
17. _____ 18. _____
19. _____ 20. _____
21. _____ 22. _____
23. _____ 24. _____

B

1. _____ 2. _____
3. _____ 4. _____
5. _____ 6. _____
7. _____ 8. _____
9. _____ 10. _____
11. _____ 12. _____
13. _____ 14. _____
15. _____ 16. _____
17. _____ 18. _____
19. _____ 20. _____
21. _____ 22. _____
23. _____ 24. _____

C

1. _____ 2. _____
3. _____ 4. _____
5. _____ 6. _____
7. _____ 8. _____
9. _____ 10. _____
11. _____ 12. _____
13. _____ 14. _____
15. _____ 16. _____
17. _____ 18. _____
19. _____ 20. _____
21. _____ 22. _____
23. _____ 24. _____

D

1. _____ 2. _____
3. _____ 4. _____
5. _____ 6. _____
7. _____ 8. _____
9. _____ 10. _____
11. _____ 12. _____
13. _____ 14. _____
15. _____ 16. _____
17. _____ 18. _____
19. _____ 20. _____
21. _____ 22. _____
23. _____ 24. _____

E

1. _____ 2. _____
3. _____ 4. _____
5. _____ 6. _____
7. _____ 8. _____
9. _____ 10. _____
11. _____ 12. _____
13. _____ 14. _____
15. _____ 16. _____
17. _____ 18. _____
19. _____ 20. _____
21. _____ 22. _____
23. _____ 24. _____

F

1. _____ 2. _____
3. _____ 4. _____
5. _____ 6. _____
7. _____ 8. _____
9. _____ 10. _____
11. _____ 12. _____
13. _____ 14. _____
15. _____ 16. _____
17. _____ 18. _____
19. _____ 20. _____
21. _____ 22. _____
23. _____ 24. _____

G

1. _____ 2. _____
3. _____ 4. _____
5. _____ 6. _____
7. _____ 8. _____
9. _____ 10. _____
11. _____ 12. _____
13. _____ 14. _____
15. _____ 16. _____
17. _____ 18. _____
19. _____ 20. _____
21. _____ 22. _____
23. _____ 24. _____

H

1. _____ 2. _____
3. _____ 4. _____
5. _____ 6. _____
7. _____ 8. _____
9. _____ 10. _____
11. _____ 12. _____
13. _____ 14. _____
15. _____ 16. _____
17. _____ 18. _____
19. _____ 20. _____
21. _____ 22. _____
23. _____ 24. _____

I

1. _____ 2. _____
3. _____ 4. _____
5. _____ 6. _____
7. _____ 8. _____
9. _____ 10. _____
11. _____ 12. _____
13. _____ 14. _____
15. _____ 16. _____
17. _____ 18. _____
19. _____ 20. _____
21. _____ 22. _____
23. _____ 24. _____

J

1. _____ 2. _____
3. _____ 4. _____
5. _____ 6. _____
7. _____ 8. _____
9. _____ 10. _____
11. _____ 12. _____
13. _____ 14. _____
15. _____ 16. _____
17. _____ 18. _____
19. _____ 20. _____
21. _____ 22. _____
23. _____ 24. _____

K

1. _____ 2. _____
3. _____ 4. _____
5. _____ 6. _____
7. _____ 8. _____
9. _____ 10. _____
11. _____ 12. _____
13. _____ 14. _____
15. _____ 16. _____
17. _____ 18. _____
19. _____ 20. _____
21. _____ 22. _____
23. _____ 24. _____

L

1. _____ 2. _____
3. _____ 4. _____
5. _____ 6. _____
7. _____ 8. _____
9. _____ 10. _____
11. _____ 12. _____
13. _____ 14. _____
15. _____ 16. _____
17. _____ 18. _____
19. _____ 20. _____
21. _____ 22. _____
23. _____ 24. _____

M

1. _____ 2. _____
3. _____ 4. _____
5. _____ 6. _____
7. _____ 8. _____
9. _____ 10. _____
11. _____ 12. _____
13. _____ 14. _____
15. _____ 16. _____
17. _____ 18. _____
19. _____ 20. _____
21. _____ 22. _____
23. _____ 24. _____

N

1. _____ 2. _____
3. _____ 4. _____
5. _____ 6. _____
7. _____ 8. _____
9. _____ 10. _____
11. _____ 12. _____
13. _____ 14. _____
15. _____ 16. _____
17. _____ 18. _____
19. _____ 20. _____
21. _____ 22. _____
23. _____ 24. _____

O

1. _____ 2. _____
3. _____ 4. _____
5. _____ 6. _____
7. _____ 8. _____
9. _____ 10. _____
11. _____ 12. _____
13. _____ 14. _____
15. _____ 16. _____
17. _____ 18. _____
19. _____ 20. _____
21. _____ 22. _____
23. _____ 24. _____

P

1. _____ 2. _____
3. _____ 4. _____
5. _____ 6. _____
7. _____ 8. _____
9. _____ 10. _____
11. _____ 12. _____
13. _____ 14. _____
15. _____ 16. _____
17. _____ 18. _____
19. _____ 20. _____
21. _____ 22. _____
23. _____ 24. _____

Q

1. _____ 2. _____
3. _____ 4. _____
5. _____ 6. _____
7. _____ 8. _____
9. _____ 10. _____
11. _____ 12. _____
13. _____ 14. _____
15. _____ 16. _____
17. _____ 18. _____
19. _____ 20. _____
21. _____ 22. _____
23. _____ 24. _____

R

1. _____ 2. _____
3. _____ 4. _____
5. _____ 6. _____
7. _____ 8. _____
9. _____ 10. _____
11. _____ 12. _____
13. _____ 14. _____
15. _____ 16. _____
17. _____ 18. _____
19. _____ 20. _____
21. _____ 22. _____
23. _____ 24. _____

S

1. _____ 2. _____
3. _____ 4. _____
5. _____ 6. _____
7. _____ 8. _____
9. _____ 10. _____
11. _____ 12. _____
13. _____ 14. _____
15. _____ 16. _____
17. _____ 18. _____
19. _____ 20. _____
21. _____ 22. _____
23. _____ 24. _____

T

1. _____ 2. _____
3. _____ 4. _____
5. _____ 6. _____
7. _____ 8. _____
9. _____ 10. _____
11. _____ 12. _____
13. _____ 14. _____
15. _____ 16. _____
17. _____ 18. _____
19. _____ 20. _____
21. _____ 22. _____
23. _____ 24. _____

U

1. _____ 2. _____
3. _____ 4. _____
5. _____ 6. _____
7. _____ 8. _____
9. _____ 10. _____
11. _____ 12. _____
13. _____ 14. _____
15. _____ 16. _____
17. _____ 18. _____
19. _____ 20. _____
21. _____ 22. _____
23. _____ 24. _____

V

1. _____ 2. _____
3. _____ 4. _____
5. _____ 6. _____
7. _____ 8. _____
9. _____ 10. _____
11. _____ 12. _____
13. _____ 14. _____
15. _____ 16. _____
17. _____ 18. _____
19. _____ 20. _____
21. _____ 22. _____
23. _____ 24. _____

W

1. _____ 2. _____
3. _____ 4. _____
5. _____ 6. _____
7. _____ 8. _____
9. _____ 10. _____
11. _____ 12. _____
13. _____ 14. _____
15. _____ 16. _____
17. _____ 18. _____
19. _____ 20. _____
21. _____ 22. _____
23. _____ 24. _____

X

1. _____ 2. _____
3. _____ 4. _____
5. _____ 6. _____
7. _____ 8. _____
9. _____ 10. _____
11. _____ 12. _____
13. _____ 14. _____
15. _____ 16. _____
17. _____ 18. _____
19. _____ 20. _____
21. _____ 22. _____
23. _____ 24. _____

Y

1. _____ 2. _____
3. _____ 4. _____
5. _____ 6. _____
7. _____ 8. _____
9. _____ 10. _____
11. _____ 12. _____
13. _____ 14. _____
15. _____ 16. _____
17. _____ 18. _____
19. _____ 20. _____
21. _____ 22. _____
23. _____ 24. _____

Z

1. _____ 2. _____
3. _____ 4. _____
5. _____ 6. _____
7. _____ 8. _____
9. _____ 10. _____
11. _____ 12. _____
13. _____ 14. _____
15. _____ 16. _____
17. _____ 18. _____
19. _____ 20. _____
21. _____ 22. _____
23. _____ 24. _____

Activity

Írj activitys feladványokat!

play ENG Activity

play ENG Activity

play ENG Activity

play ENG Activity

play ENG Activity

play ENG Activity

play ENG Activity

play ENG Activity

play ENG Activity

play ENG Activity

Függelék

Megoldókulcs

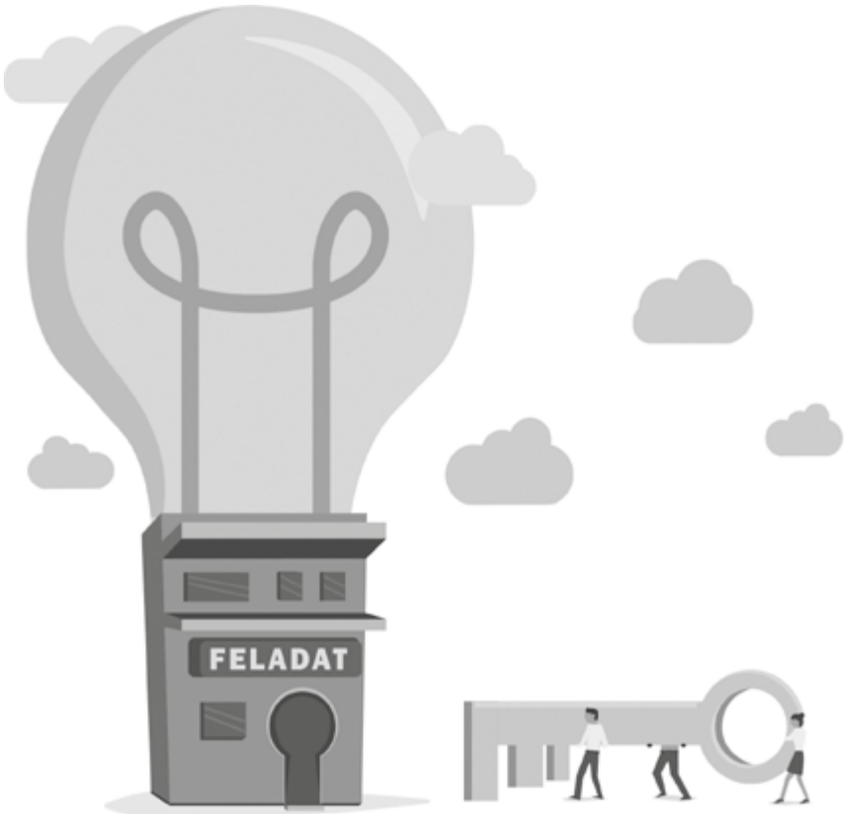

Ellenőrizd le megoldásaidat a megadott QR-kód segítségével!

Megoldó KULCS

Felhasznált irodalom

https://hu.speaklanguages.com/angol/kifejezések/
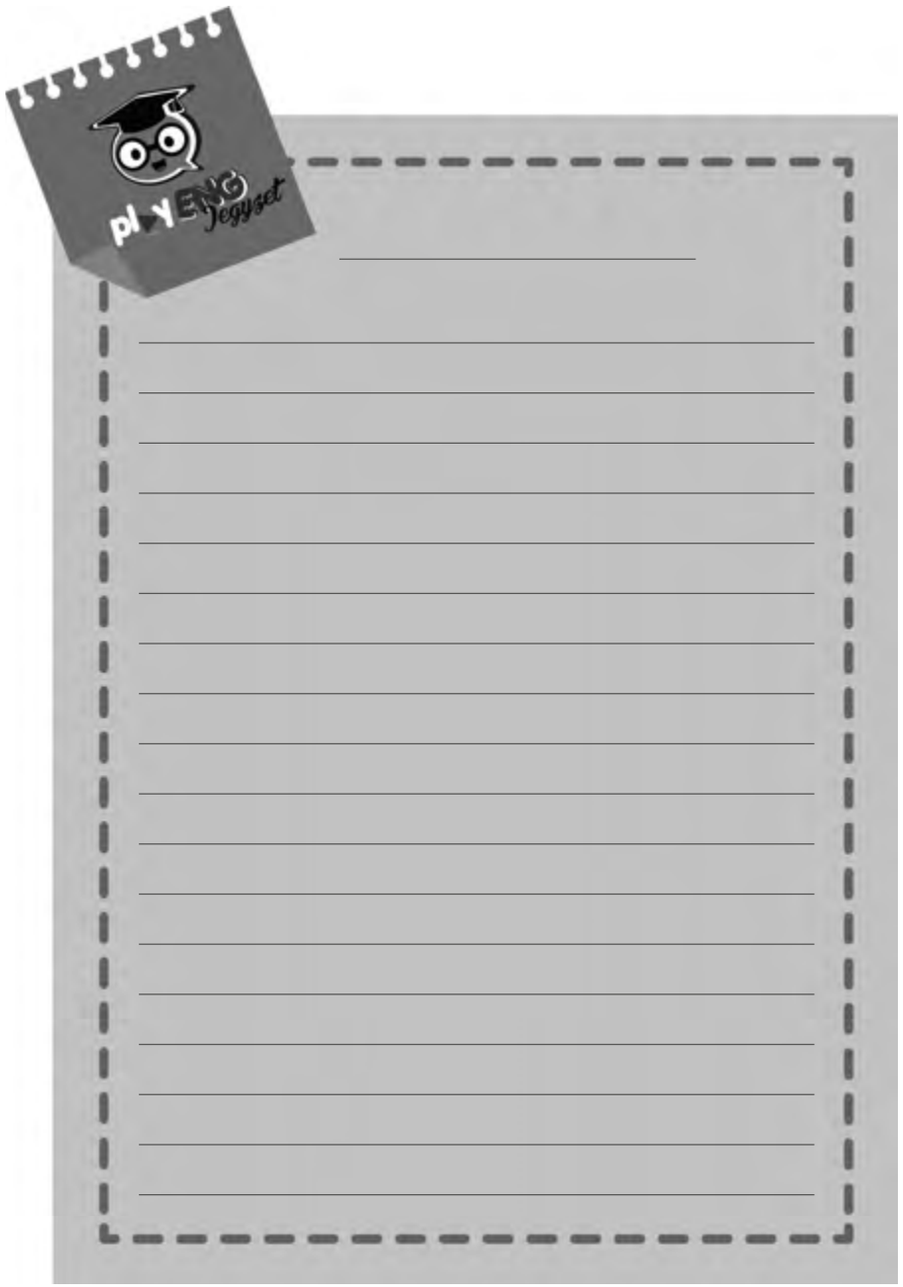
Jegyzet