🏁 Resumo de Trade: 16/04/2026 — SPX 0DTE

Documentação da análise intradiária e da decisão estratégica de preservar capital ("No Trade Day") frente a um mercado de altíssima agressividade e Whipsaw (violenta oscilação bidirecional).

🚀 O Cenário e a Evolução do Mercado (SPX)

O pregão apresentou características duplas e enganosas, oscilando de um provável *Trend Day* de baixa para um verdadeiro "Moedor de Carne":

- **A Manhã (A Faca Caindo):** O mercado abriu perdendo mínimas. O SPX visitou a região de **7008**, empurrado por um fluxo institucional avassalador que jogou o CumTICK Delta rapidamente para **-2723**. O RSI (15m) colapsou para 25 (sobrevenda extrema).
- **O "Falso" Gotejamento e Absorção (Meio-Dia):** Ao redor das 12:40 BRT, o pânico de venda esgotou-se em um CumTICK de vertiginosos **-5072**. Imediatamente, o Smart Money acionou uma defesa colossal, absorvendo agressivamente as vendas (barras de TICK de +500/minuto).
- **A Ruptura (Short Squeeze):** A absorção resultou em um engolfo violento. O SPX ejetou de 7009 para 7037 em apenas um minuto, chegando posteriormente ao topo em **7049**, esticando-se muito além do VWAP do dia (7029).

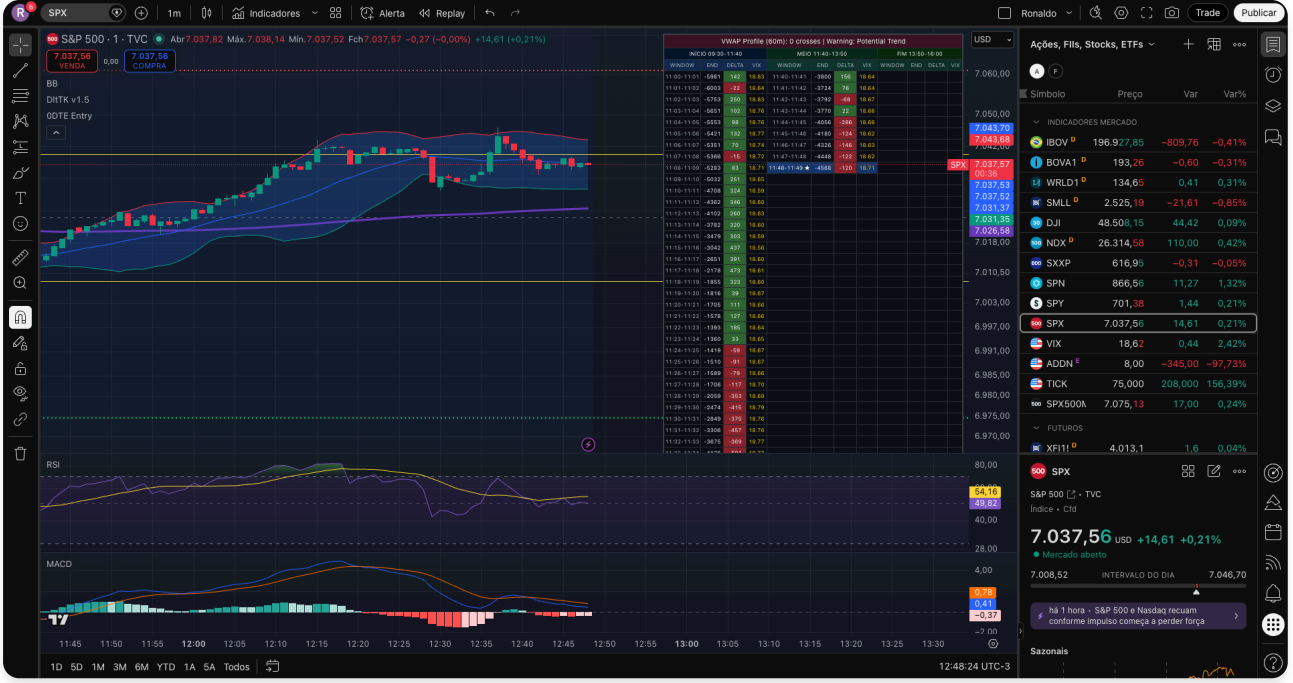

📊 Avaliação das Estratégias

> *[!WARNING] **A Armadilha do Iron Condor:** Com base na lição documentada de ontem (15/04), descartamos de imediato tentar engaiolar um ativo que havia acabado de oscilar de -50 pontos na queda para +40 pontos de squeeze. Tentar defender dois lados (Call e Put) simultaneamente em um mercado tão histérico dobrava a chance de ser estopado precocemente.*

Examinamos duas frentes para operações Delta OTM (Aproximadamente Delta 0.13), esperando sentar na "fase de gotejamento":

Tentativa Escolhida	Configuração	Prêmio / Risco	Veredito
Bear Call Spread	Vender 7070 / Comprar 7100	$145 vs $2855	Inviabilizado pelo risco. O Squeeze poderia ter força residual.
Bull Put Spread	Vender 7025 / Comprar 6985	$155 vs $3845	O mais robusto graficamente por se esconder abaixo da barreira do VWAP (7029).
Operações a Débito	Comprar Direção	$--- vs ----	Descartado. Sem cenário direcional limpo. Apenas *random walks* letais.

💡 A Conclusão: "Ficar de Fora também é Operar"

Embora o **Bull Put Spread (7025/6985)** apresentasse uma retaguarda técnica de altíssima qualidade suportada pelo VWAP (7029), colocamos a operação contra a parede sob o crivo do Risco-Retorno: Arriscar praticamente **$3.800 de margem** estressada por um VIX oscilante (perto de 19) para coletar meros **$155** em um dia onde as ondas (Squeezes) varrem a tela em minutos provou-se uma assimetria negativa e tóxica à preservação de capital.

> *[!IMPORTANT] A decisão final do pregão confirmou a maestria do controle emocional. O prêmio das opções vendidas a crédito não compensou o risco imposto pela agressão do fluxo. Da mesma forma, operar a débito hoje resultaria em moagem (theta e vol crush). Hoje, sentar nas mãos e não perder foi uma vitória de Alpha.*

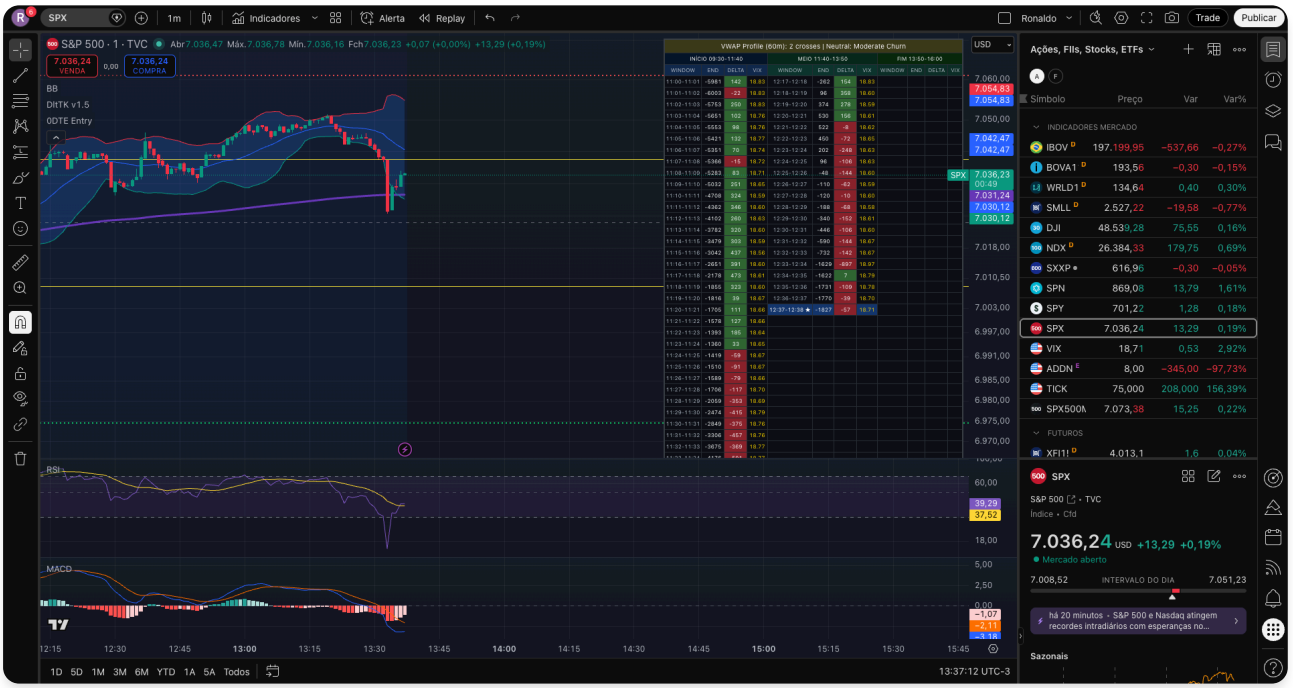

---

*Relatório gerado por **Antigravity AI** em parceria com **Ronaldo**.*