Trabaja de forma segura y responsable en Internet

LICENCIAS DE CONTENIDO

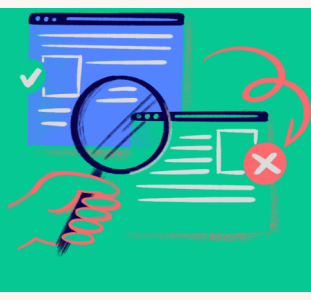

Copyright (©)

Todos los derechos reservados
No se puede copiar, modificar ni compartir sin permiso
Ejemplo: películas, canciones, musicales, libros, revistas, artículos

Dominio Público

Sin derechos de autor. Uso libre sin necesidad de pedir permiso
Cita la autoría y la fuente siempre contribuyendo a la difusión cultural y al reconocimiento del trabajo de los demás.

Copyleft

Permite usar, modificar y compartir. Puede ser total o parcial
Obliga a mantener la misma licencia

Creative Commons (CC)

Es una licencia tipo copyleft, con cuatro restricciones básicas combinables entre sí para generar seis licencias

CC BY citar autor	**CC BY-NC** no uso comercial	**CC BY-NC-SA** citar autor, no uso comercial, compartir igual
CC BY-SA compartir igual	**CC BY-ND** sin modificaciones	**CC BY-NC-ND** citar autor, no uso comercial, sin modificaciones
Creative Commons de Dominio Público (CC0). Licencia sin restricciones. El autor o autora cede sus derechos en vida y podemos modificar la obra sin el deber de citar la autoría original.		

GNU/GPL

Software libre
Permite usar, estudiar, modificar y compartir

Otras licencias

Licencias educativas o Licencias comerciales específicas
Siempre revisa las condiciones antes de usar contenido

SEGURIDAD

DECÁLOGO DE BUENAS PRÁCTICAS

1. Usa contraseñas seguras
2. No compartas datos personales
3. Activa la verificación en dos pasos
4. Piensa antes de publicar
5. Respeta a los demás
6. Usa fuentes fiables
7. No plagies
8. Descarga solo de sitios seguros
9. Configura la privacidad
10. Pide ayuda ante problemas

RECURSOS ÚTILES

Bancos de imágenes libres (ej. Pixabay, Unsplash)
Herramientas educativas digitales seguras
Configuración de privacidad en redes sociales
Canales de denuncia (centro educativo, plataformas online)

EN RESUMEN...

Proteger nuestros datos personales

Respetar los derechos de autor

Usar contenidos de forma legal y ética